

REPTO. DISTRIBUCION JUN 24 1926



Oficina Nacional de Telecomunicaciones OFICINA CENTRAL

REPUBLICA MEXICANA

TELEGRAFOS NACIONALES

TELEGRAMA

Núm. 15 De Guatemala el 15 de Junio de 1926

Recibido en México, D. F., 15

Vía _____

H. D.	H. R.	R.
10-20	220	30
		T. 0

Sr. Mal dir. Fabrega

Nº 161 - Ruego le
dejar este maquet tiempo
firmados Ud. en esa
Capital pues probablemente
podre ir a esa y deseo
tener que salustar
Grate Mal dir
J. O. M.
H. B. Gomez

Todo telegrama debe llevar el sello de la Oficina

ALVARO OBREGON

CONFIRMACION

TELEGRAMA

NOGALES, SON.,

México, a 2 de agosto de 1920.

GENERAL ARNULFO B. GOMEZ.
TAMPICO. TAMPS.

A MI LLEGADA A ESTA RECIBI SU MENSAJE FECHA 23
DEL PASADO. COMUNICOLE MI LLEGADA A ESTA CIUDAD DONDE PERMANECERE
ALREDEDOR DE DOS SEMANAS. SALUDOLO AFECTUOSAMENTE.

ALVARO OBREGON.

3

Forma M.-2

REPUBLICA MEXICANA
TELEGRAFOS NACIONALES

TELEGRAMA

Núm. _____ De _____ el 3 de Agosto de 1920

Recibido en México, D. F., _____

Via _____

H. D.	H. R.	R
	1.18	T

Sr. _____

Este telegrama debe llevar el sello de la Oficina

ro Obregon

Hee querido
 do amherado con salis
 faccion de su arrivo a
 esa manifactandole
 que es muy probable
 larga el qe qe de ver
 pues luego pensados ir a
 esa Capital en estos dias
 de lo que lo la a scit us
 aviso saludolo bromos
 puehas am ante. Gral de B.
 J. de O. M en el C. A. R. Gomez

ALVARO OBREGON

CONFIRMACION

TELEGRAMA

(4)

NOGALES, SON.,

México, a 4 de agosto de 1920.-

GENERAL ARNULFO R. GOMEZ.
TAMPICO. TAMPS.

ENTERADO SU MENSAJE AYER ANUNCIANDOME SU
VIAJE A ESTA CAPITAL. MUCHO GUSTO TENDRE EN SALUDARLO.
AFECTUOSAMENTE.

ALVARO OBREGON.-

FAPECFT
ARCHIVO FERNANDO TORREBLANCA
SOPORTE FOTOGRÁFICO. FONDO ÁLVARO OBREGÓN.

CONSTANCIA DE RETIRO DE FOTOGRAFÍAS

FONDO: 11

SERIE: 30500

GAVETA: 22

EXPEDIENTE: 605

LEGAJO: 1

INVENTARIO: 3481

NOMBRE DEL EXPEDIENTE: GOMEZ, Arnulfo R. (Gral.)

Nº DE FOTOGRAFÍAS: 1

FORMATO: 5 x 7"

LUGAR: Tampico, Tamps.

FECHA: Septiembre 23, 1920

FOTÓGRAFO: Ortiz

FOTOTECA: FSFFAO

CAJA CARPETA: 1 / 2

IMÁGENES: 1

IMAGEN Nº: 34

DESCRIPCIÓN: Fotografía del Gral. Arnulfo R. Gómez. Se la dedica al Gral. Álvaro Obregón.

Se encuentra montada dentro de un álbum individual color café.

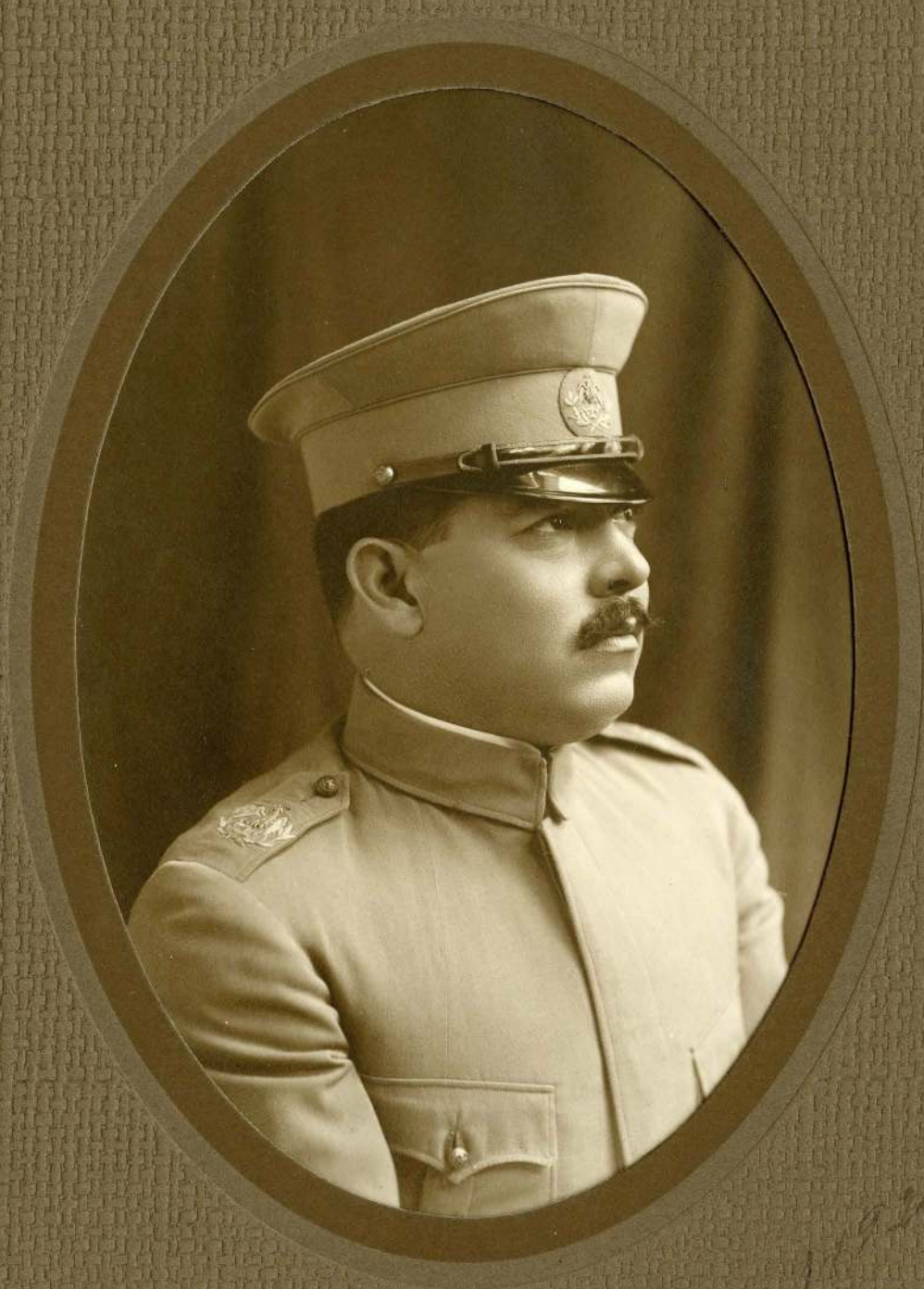

Para el Sr.
Sr. Ortega
con todo mi
afecto

~~Antonio~~
Ortega
1912

7

FORMA M.-3

REGISTRADO
OFICINA CENTRAL

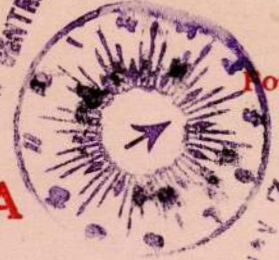

NOV 7 1900
OTO. DE PROTECCION

REPUBLICA MEXICANA

TELEGRAFOS NACIONALES

Telegrama recibido en México, D. F.

21 CUARTEL GENERAL TAMPICO TAMPS 7 NOVBRE.

OFF D.7.P.M.

GRAL. DE DIVISION A OBREGON,
MEXICO DF.

U R G E N T E

HOY DIGO A C GENERAL SRIC DE GUERRA Y MARINA LO QUE SIGUE:
"HÓNROME PARTICIPAR A VD. CON POSITIVA SATISFACCION QUE HOY
VERIFICARONSE POR PRIMERA VEZ ELECCIONES PARA GOBERNADOR DE
ESTE ESTADO EN EL MAS COMPLETO ORDEN, DANDO CON ESTO PUEBLO
DE TAMAULIPAS UNA PRUEBA DE CIVISMO Y ADELANTO". Y ME HÓNRO
EN TRANSCRIBIRLO A VD. PARA SU SUPERIOR CONOCIMIENTO.

SALUDCLO RESPÉTUCOSAMENTE.

GENERAL DE B. J. C. M.

A R. GOMEZ.

[Handwritten signatures and scribbles]

CG. AD XF 7 5 P. M.

Todo telegrama debe llevar el sello de la Oficina

[Handwritten scribbles]

[Faint, mirrored text from the reverse side of the paper, including words like 'MEXICANA', 'TELEGRAFOS', 'NACIONALES', 'OFICINA CENTRAL', 'MEXICO DF.', 'U R G E N T E', 'HOY DIGO', 'VERIFICARONSE', 'ESTE ESTADO', 'TAMAULIPAS', 'PRUEBA', 'CIVISMO', 'ADELANTO', 'SALUDCLO', 'GENERAL DE B. J. C. M.', 'A R. GOMEZ.', 'CG. AD XF 7 5 P. M.']

TELEGRAFOS NACIONALES

TELEGRAMA para transmitir por estas líneas con absoluta sujeción a las condiciones que al reverso se expresan y son aceptadas por el que suscribe:

INDICACIONES DE SERVICIO

Núm. _____ PALABRAS _____ Valores _____ H. D. _____

De México el g de noviembre de 1920 de 19

Para TAMPICO. TAMPS. Vía _____

Sr. GENERAL ARNULFO R. GOMEZ. Domicilio _____

QUEDO ENTERADO SU MENSAJE AYER TRANSCRIBIENDO
EL QUE DIRIGIO USTED AL SECRETARIO DE GUERRA Y MARINA COMUNICANDO
HABERSE EFECTUADO EN TODO ORDEN ELECCIONES PARA GOBERNADOR ESE
ESTADO. AFECTUOSAMENTE.

ALVARO OBREGON.
PASE 851.