NUM. 99 - 1

475

CIA. INDUSTRIAL Y COLONIZADORA DEL RIO MANTE, S. A.

POLIZA DE CAJA.

Villa Juárez, Tamps.- Dic. 1º de de 1928

REDACCION	AUXILIAR	DEBE	HABER
Desmonte	95.50 ✓		
Tomate	124.75 ✓		
Huerta naranjos	149.00 ✓		
Gastos Grales.	96.25 ✓	$ 465.50 ✓	
a Caja			
Memoria de rayas del 25 de noviembre al 1º del af.			$ 465.50 ✓

CARGUESE A:		✓	ACREDITESE A:		✓
Caja			Caja	465.50	✓
Banco de México en Monterrey			Banco de México en Monterrey		
Maquinaria					
Herramientas					
Muebles y Enseres					
Gastos Generales	96.25	✓			
Rayas:					
Desmonte	95.50	✓			
Huerta naranjos	149.00	✓			
Tomate	124.75	✓			
	465.50				

Hecho: Porfirio Estadezma

Correcto:

Vº Bº

FAPECFT

NUM. 100 – 2 476

CIA. INDUSTRIAL Y COLONIZADORA DEL RIO MANTE, S. A.

POLIZA DE CAJA.

C1-15

Villa Juárez, Tamps. 7 de Dic. de 1928

REDACCION	AUXILIAR	DEBE	HABER
Muebles y Enseres	255.25		
Deudores y Acreedores (R. E. Calles)	10.00		
(Melitón F. Peña)	55.00		
Gastos Grales.			
para gastos a Est. Calles p. Abril	9.50		
timbres postales	2.00		
Chile color	1.75		
mercancías pedidas a Dn. Plácido	395.00	$ 728.50	
a Caja			$ 728.50
s/. notas adjuntas			

CARGUESE A:		✓	ACREDITESE A:		✓
Caja			Caja	$ 728.50	
Banco de México en Monterrey			Banco de México en Monterrey		
Maquinaria					
Herramientas					
Muebles y Enseres	255.25				
Gastos Generales	408.25				
Rayas:					
Desmonte					
Deud. x Acr. (R. E. Calles)	10.00				
M. F. Peña	55.00				
	$ 728.50				

Hecho Porfirio Estrada Correcto: Vº Bº

FAPECFT

✓ $ 2.55.25 Pago al Coronel Escofet
66.50 á Porfirio Lopez.
✓ 10.00 á Rodolfo - R.E.C.
✓ 09.50 de gastos a Estacion C.
✓ 55.00 á Melitonio - de Dendros.
✓ 02.00 timbres á R.
✓ 01.75 chile color
400.00

FAPESP

178

NOTA DE MERCANCIAS EN EL MES DE OCTUBRE/ PEDIDAS A DON P. CRUZ.

10/2/28.		v/ carne a F. F.	$ 3.70
"	" "	2 latas frutas	" 1.50
"	" "	28 litros frijol	" 4.20
"	" "	3 kilos cable	" 3.00
"	3 "	6 paquetes avena	" 2.85
"	" "	7 jabones oro	" 1.00
"	" "	2 latas frutas	" 1.50
"	" "	1/2 k. macarrón	" 0.35
"	6 "	20 correas 15 ¢	" 3.00
"	" "	1 saco harina	" 7.35
"	" "	10 k. azúcar	" 4.50
"	" "	1 bote vinagre	" 0.70
"	" "	1 lata manteca	" 17.75
"	" "	2 botellas salsa	" 1.30
"	" "	1/2 k ch color	" 1.00
"	" "	195 ks maíz	" 19.50
"	10 "	ord. Sr. Abril por carne	" 5.70
"	" "	1 k creolina	" 0.90
"	" "	1 bt. vinagre	" 0.65
"	" "	1 pieza manta 25 ¢ mt.	" 5.75
"	" "	2 carretos hilo,	" 0.40
"	13 "	2 k cable a 1.00 c/u	" 2.00
"	" "	1 pieza manta 25 ¢ mt.	" 5.75
"	" "	4 paq. tachuela	" 0.80
"	14 "	Orden Sr. Abril por carne	" 8.00
"	15 "	1 pieza manta 25 ¢ mt.	" 5.75
"	" "	1 baño # 5	" 5.00
"	" "	10 jabones	" 1.00
"	16 "	Orden Sr. Abril por carne	" 9.60
"	18 "	1 Paq. montecarlos	" 2.25
"	19 "	1 Saco harina	" 7.25
"	" "	Orden Sr. Mayor	" 2.50
"	" "	1 manta viaje	" 11.00
"	" "	2 mantas viaje 13.50	" 27.00
"	" "	6 jorongos $4.00	" 24.00
"	" "	2 pares calcetines	" 2.00
"	" "	1 frasco sal de frutas	" 2.30
"	20 "	efvo. Sr , Mayor purgs.	" 1.00
"	" "	2 libretas Sr. Melitón	" 2.00
"	" "	efvo. parslavado	" 12.50
"	" "	2 paq. tachuela	" 0.40
"	" "	2 k. tachuela 65	" 1.30
"	21 "	1 lata petróleo	" 4.75
"	" "	70 ks maíz	" 7.00
"	" "	orden Sr. Abril carne	" 9.60
"	" "	" " " por Asisten.	" 35.50
"	" "	escuises, soda, cepillo y pebeco	" 2.05
"	23 "	orden Sr. Abril carne	" 6.35
"	" "	700 gramos creolina	" 0.63
"	" "	2 bot alhohol	" 1.00
"	" "	6 saquitos sal	" 0.60
"	24 "	2 escobas	" 1.00
"	" "	1 olla esmaltada	" 2.00
"	" "	1 colchoneta	" 4.75
"	" "	6 jabones Palmolive	" 1.80
"	" "	5 jabones mariposa	" 0.50
"	" "	4 ,trs. imperial	" 2.40
			$299.93

FAMECH

		$ 299.93
10/25/28	efvo. para comprar cuchi	$ 2.00
" " "	2 estropajos	" 0.07
" 27 "	orden Sr. Abril	" 1.10
" " "	" " " a J. Gómez	" 5.00
" 28 "	1 1/2 k. cable	" 1.50
" " "	orden Sr. Abril por carne	" 3.50
" 29 "	2 sacos maíz 85 ¢ ks.	" 8.50
" " "	para lavado ropa efvo.	" 16.00
" " "	2 1/2 mtrs. lona	" 5.62
" " "	orden Sr. Abril por carne 20 ks.	" 14.00
" " "	Melitón para cáñamo	" 1.50
" 30 "	3. 700 k cable	" 3.70
" 31 "	orden Abril por carne	" 2.00
" " "	" Sr. Abril gstos telefos.	" 12.08
" " "	" " " por asistencia	" 18.50
		$ 395.00

V. Juárez, oct. 31 de 1928.

FAPECFT

479

ARMERIA "DESTROYER"
ISIDRO GAZTAÑAGA
Fabricante y único distribuidor en la República de las acreditadas armas "DESTROYER"
SAN JUAN DE LETRAN DE NO. 6
APARTADO NO. 2299
MEXICO, D. F.

CAL. 38 SPECIAL

Nº 6424

PEDIDO de Rodolfo Cortes

Dirección: Ave Rio Mixcoac

con intervención de Isidro Gaztañaga *para remitir por*

Consignado a

Condiciones A Ventas

Tampico *19 de* Marzo *de 192*

CANTIDAD	DESCRIPCION	PRECIO	IMPORTE
1	Escopeta Lefever cal 12 de 2 cañones Nº 15267 segundo aut.	145	145 —
1	Escopeta Remington cal 12 Pulsador aut. Nº 270	180	180 —
	Cebas sencillas		10 —
1	Funda de cuero		25 —
1	Funda Escopeta		2 —
1	Cuchillo		0 50
1	Pedal		0 25
25	Balas Lefever 44		5 50
25	Cebos Fulco 12		4 50
1	Cuchillo de caza		12 —
50	Cebos		1 —
			395 25

Las condiciones de este pedido se entienden salvo variación o existencia.

Mi fábrica "DESTROYER" es la única que fabrica pistolas izquierdas con MUELLE REAL Y SEGURO AUTOMATICO DEL MARTILLO, que hacen que dichas pistolas "DESTROYER" sean de un mecanismo completamente distinto y más perfeccionado y moderno que todas las demás pistolas de otras marcas.

Tampico 19 de Noviembre de 1928

Nº 26

Señor Rodolfo Calles
Hacienda Rio Maite

a Guido Zaldivaga **Debe:**

Por lo siguiente que compró a pagar al contado

en moneda de plata u oro del cuño corriente mexicano.

AL LIBRO MAYOR MERIDA, 62-503

1	Escopeta "Para todos" Cal 12 expellor aut. #38579	$ 180 —
2	Bolsas cartucheras	10 —
1	Funda de cuero	25 —
1	Juego de baquetas	2 —
1	Tubo de grasa	0,50
1	Bte aceite 3 en 1	0,75
25	Carts Cal. 12 Super X Record	5 50
25	Carts Cal 12 Super X Field	4 50
1	Cuchillo de monte	13 —
50	Carts Cal 12 Super X	9 —
		250.25
	Timbres R. G.	1 25
	" R. P.	0 06
	Total	$ 251 56

Recibí Conforme
Guido Zaldivaga
NOV 19 1928
TAMPICO, - TAMPS.

MUESTRA

NUM. 111 – 3481

CIA. INDUSTRIAL Y COLONIZADORA DEL RIO MANTE, S. A.

POLIZA DE CAJA.

Villa Juárez, Tamps. 7 de diciembre de 1928

C1-15

REDACCION	AUXILIAR	DEBE	HABER
Deudores y Acreedores (R. E. Calles). n/s. chs. # 657282 y 657283 a ff. de su señora esposa E. L. de Calles por $200.00 y $100.00.	300.00 ✓		
Caja — n/. cheque #657284 a ff. de José G. Abril por efvo.	600.00 ✓		
Huerta — n/. chf. 657287 a ff. de Sebastián Pérez	25.00 ✓	$ 925.00 ✓	
a Banco de México (cta. plata) por los chs. anteriores			$ 925.00 ✓

CARGUESE A:		✓	ACREDITESE A:		✓
Caja	$ 600.00	✓	Caja		
Banco de México en Monterrey			Banco de México en Monterrey	$ 925.00	✓
Maquinaria					
Herramientas					
Muebles y Enseres					
Gastos Generales					
Rayas:					
Desmonte					
Deudores y Acreedores	" 300.00	✓			
Huerta	" 25.00	✓			
	925.00				

Hecho: Porfirio Escobedo

Correcto:

Vº Bº: R. E. Calles

NUM. 112-4 482

CIA. INDUSTRIAL Y COLONIZADORA DEL RIO MANTE, S. A.

POLIZA DE CAJA.

01-15

Villa Juárez, Tamps. 10 de diciembre de 1928

REDACCION	AUXILIAR	DEBE	HABER
Caja		$ 1086.00	
a Deudores y acreedores (Plácido Cruz) por su sf. en efvo. en varias partidas hasta la fecha sf. libro de Caja	627.00		
(José G. Abril). sf. entrega en efvo. en cta. de nf. chf. de $ 600.00	459.00		$ 1086.00

CARGUESE A:		✓	ACREDITESE A:		✓
Caja	$ 1086.00	✓	Caja		
Banco de México en Monterrey			Banco de México en Monterrey		
Maquinaria			Deudores y acreedores	$ 1086.00	✓
Herramientas					
Muebles y Enseres					
Gastos Generales					
Rayas:					
Desmonte					

Hecho ..... Correcto: ..... Vº Bº R. E. Valle M.

FAPECFT

NUM. 113 - 6

183

CIA. INDUSTRIAL Y COLONIZADORA DEL RIO MANTE, S. A.

POLIZA DE CAJA.

C1-16

Villa Juárez, Tam. 10 de diciembre de 1928

REDACCION		AUXILIAR	DEBE	HABER
Gastos Grales.				
pagado a Edo. Ahumada por una mula entregada	10.00			
compra carne	6.50	16.50	16.50	
efvo. para gallinas y verdura	8.00		24.50 ✓	
Desmonte		177.80 ✓		
Siembra de Tomate		74.00 ✓		
Huerta naranjas		244.00 ✓		
Gastos Grales.		148.00 ✓ ojo a 148.50		
memoria de raya del 2 al 8 del af.			644.30	
Construcciones				
vf. 600 blocks cemento a 10 + c/u		60.00		
raya de 2 peones ayudantes en 4 días		8.00	68.00 ✓	
a Caja				
por los anteriores conceptos				736.80

24.50
177.80
74.
244.
148.
68.
736.30

CARGUESE A:		✓	ACREDITESE A:		✓
Caja			Caja	$ 736.80	X
Banco de México en Monterrey			Banco de México en Monterrey		
Maquinaria					
Herramientas					
Muebles y Enseres					
Gastos Generales	24.50	X			
Rayas:					
Desmonte	177.80	✓			
S. de Tomate	74.00	✓			
Huerta de naranjos	244.00	✓			
Gastos Grales.	148.00	✓ ojo a $148.50			
Construcciones	68.00	✓			
	736.30				

Hecho: Porfirio E. Lezama

Correcto:

Vº Bº: R. E. Valdez

FAPECFT

Recibí de la Hda. Río Mante la cantidad de $70.00 setenta pesos por asistencia de diez hombres en 7 días a razón de $1.00 un peso diario hasta el día de hoy.

Hda. Río Mante, dic. 9 de 1928.

María Castillo

Abonado a Cja

FAPECFT

LISTA DE RAYA DE LA SEMANA NUMERO ____ DEL 2 DE Obre. AL 8 DE Obre. DE 1928

#2 — 485

NUM.	NOMBRE	OCUPACION	D	L	M	M	J	V	S	TOTAL JORNALES	CUOTA POR JORNAL	IMPORTE 317.05	ANTICIPO POR JORNALES	ANTICIPO OTRO CONCEPTO	ALCANCE LIQUIDO	Desmonte 44.80	Siembra Tomates 74.00	Huerta Naranjos	G. Grales. 118.25	TOTAL
	De la hoja #1.-											317.05				$ 44.80	74.00	80.00	118.25	
58	Ramón Morales				m					1	1.00	1.00							1.00	1.00
59	Juan Ramírez				m 1/2	m				1 1/2	1.00	1.50							1.50	1.50
60	Natividad Colos					D	D			2	1.00	2.00				2.00				2.00
61	Raf. Durán López					m	D			2	1.00	2.00				1.00			1.00	2.00
62	Gildardo Espinosa					m	D			2	1.00	2.00				1.00			1.00	2.00
63	Andrés Tamayo					m 1 1/2		m 1/2	m 1 1/2	3 1/2	1.00	3.50							3.50	3.50
64	Juan Hdez.					2m	D		m 1/2	3 1/2	1.50	5.25				1.50			3.75	5.25
65	Eduardo Ahumada	vaquero										10.00	10.00						10.00	10.00
66	Fernando Bautista					m	D		2m	4	1.50	6.00				1.50			4.50	6.00
67	Protacio Rodríguez								m	1	1.00	1.00							1.00	1.00
68	José Flores				m	m	D			3	1.00	3.00				1.00			2.00	3.00
69	Bernabé Beristáin				m					1	1.00	1.00							1.00	1.00
70	Jacobo Almendares			n	n	n	n	n	n		1.50	9.00						9.00		9.00
71	Pedro Martínez			n	n	n	n	n	n		1.50	9.00						9.00		9.00
72	Manuel Moreno			n	n	n	n	n	n		1.50	9.00						9.00		9.00
73	Jesús Fuentes			n	n	n	n	n	n		1.50	9.00						9.00		9.00
74	Francisco García			n	n	n	n	n	n		1.50	9.00						9.00		9.00
75	Anacleto Méndez			n	n	n	n	n	n		1.50	9.00						9.00		9.00
76	Aurelio Ponce			n	n	n	n	n	n		1.50	9.00						9.00		9.00
77	Gregorio de la Cruz			n	n	n	n	n	n		1.50	9.00						9.00		9.00
78	Benito Salazar			n	n	n	n	n	n		1.50	9.00						9.00		9.00
79	Jesús Paz			n	n	n	n	n	n		1.50	9.00						9.00		9.00
80	Jesús Almendares	Jefe trabajadores Huerta										4.00						4.00		4.00
	Asistencia en 7 días de 10 hombres de la Huerta											70.00						70.00		70.00
81	Leonides Cruz	Desmonte 2 Hs. a $20.00 H										40.00				40.00		40.00		40.00
82	Nicolás Colunga	" " " " " "										40.00				40.00		40.00		40.00
83	Fran.co Hdez.	" 2 1/2 " " $18.00 "										45.00				45.00		45.00		45.00
												Sumas $644.30				$ 177.80	$ 74.00	$ 244.00	$ 148.50	$ 644.30
												644.30				52.80	74.00	369.00	148.50	

Significación:
D = Desmonte
m = milpa
n = siembra naranjos
T = " tomate
Im = Implementos (servidumbre de la Hda).
P = pasto

FAPECFT

#1.-

LISTA DE RAYA DE LA SEMANA NUMERO ..... DEL 2 DE Dbre. AL 8 DE dicbre. DE 1928

486

NUM.	NOMBRE	OCUPACION	D	L	M	M	J	V	S	TOTAL JORNALES	CUOTA POR JORNAL	IMPORTE	ANTICIPO POR JORNALES	ANTICIPO OTRO CONCEPTO	ALCANCE LIQUIDO	Desmonte	Siembra Tomate	Huerta Naranjos	G. Grales						TOTAL
1	Ruperto Torres	Mayordomo	1	1	1	1	1	1	1	7	3.00	21.00							21.00						21.00
2	Octaviano Velázquez			T	T	T	T			4	2.00	8.00					8.00								8.00
3	P. R. Pulaqui	tractor naranjos	n	n	n	n	n 1/2			4 1/2	3.00	13.50						13.50							13.50
4	Fco. Rodríguez	" "	n	n	n	n	n 1/2		n	5 1/2	1.50	8.25						8.25							8.25
5	Gerónimo Martínez		1 1/2			D	D		D	4	1.00	4.00				3.00			1.00						4.00
6	Anastacio Ledesma		1 m 1/2	n	m	m	D			4 1/2	1.00	4.50				1.00		1.00	2.50						4.50
7	Manuel Rodríguez		D 1/2	n	n	D	D			4 1/2	1.00	4.50				2.50		2.00							4.50
8	Fco. Hernández		1/2 T							1/2	1.00	0.50					0.50								0.50
9	Remigio Palomares		D	D						2	1.50	3.00				3.00									3.00
10	Baudelio de León	Tractor naranjos	n	1/2	n	n	n		n	5 1/2	3.00	16.50						16.50							16.50
11	Daniel Briguela	" "	n		n 1/2					1 1/2	1.50	2.25						2.25							2.25
12	Juan Fristán		n	n	n	n	n		n	6	3.00	18.00						18.00							18.00
13	Martín Hdez.	" "	n	T	T	T	T	T 1 1/2	T	7 1/2	1.50	11.25					9.75	1.50							11.25
14	Pedro Aguilar		1.50 D	m	T	T	T	T 1/2	T	7 1/2	1.00	7.80				1.30	5.50		1.00						7.80
15	Martín Herrera			m	m	m	D			4	1.00	4.00				1.00			3.00						4.00
16	José Hdez.			m	m	m	D		m	5	1.50	7.50				1.50			6.00						7.50
17	José Torres Pérez			m	m	m	D			4	1.00	4.00				1.00			3.00						4.00
18	Erasmo Ramírez		2D	m 1/2	m	m	D		m	6 1/2	1.50	9.75				4.50			5.25						9.75
19	Juan Castillo			n	n	D				3	1.00	3.00				1.00		2.00							3.00
20	Antonio Reyes			n	n		D	n	m	5	1.50	7.50				1.50		4.50	1.50						7.50
21	Erasmo Guerrero			n	n	D	D			4	1.00	4.00				2.00		2.00							4.00
22	Fco. Alcalá			n		D				2	1.00	2.00				1.00		1.00							2.00
23	Octaviano Salvatierra			T	T					2	1.00	2.00					2.00								2.00
24	Apolinar Rodríguez			T	T	D	D			4	1.00	4.00				2.00	2.00								4.00
25	Emilio Martínez			T	T	T	D	m 1/2		4 1/2	1.50	6.75				1.50	4.50		0.75						6.75
26	Cecilio Martínez			T	T	T				3	1.50	4.50					4.50								4.50
27	Filomeno Alvarez			T	T	T			m 1/2	3 1/2	1.50	5.25					4.50		0.75						5.25
28	Carmen Gonzalez			T	T	T				3	0.75	2.25					2.25								2.25
29	Fco. Velázquez			T	T	T				3	0.75	2.25					2.25								2.25
30	Juan Cervantes			T	m					2	0.75	1.50					0.75		0.75						1.50
31	Modesto Cervantes			T	m					2	0.75	1.50					0.75		0.75						1.50
32	Fco. Morales			T						1	1.50	1.50					1.50								1.50
33	Matías Torres			T	m	m	D		m	5	1.50	7.50				1.50	1.50		4.50						7.50
34	Gabino Torres			T	T		D		m	4	1.50	6.00				1.50	3.00		1.50						6.00
35	Juan Esmeralda			T	m	T	T		m 50	4	0.75	3.50					2.25		1.25						3.50
36	Darío Lopez			T		m	D		m 1/2	3 1/2	1.50	5.25				1.50	1.50		2.25						5.25
37	Jesús Martínez			T	T	T			m 50	3	0.75	2.75					2.25		0.50						2.75
38	Antonio Ortiz			P	n	D	D			4	1.00	4.00				2.00		1.00	1.00						4.00
39	Bruno R. Díaz			P	P	P	P			4	1.00	4.00							4.00						4.00
40	Juan Martínez			P	1/2 n					1 1/2	1.00	1.50						0.50	1.00						1.50
41	Ramón Lucero	a tractor		n		m 1/2	m		n	3 1/2	1.00	3.50						2.00	1.50						3.50
42	José López	" "		n	n	n	n			4	1.00	4.00						4.00							4.00
43	Jesús Pérez																								
44	Vicente Mendoza	ayte. herrero		1	1	1	1			4	1.50	6.00							6.00						6.00
45	Everardo Posadas			T	T	D	D		n	5	1.50	7.50				3.00	3.00		1.50						7.50
46	Natividad Coramubias			m	m	m	D		m	5	1.50	7.50				1.50			6.00						7.50
47	Salvino Velázquez			m	m	m	D			4	1.50	6.00				1.50			4.50						6.00
48	Fco. Silva			m		2m	D			4	1.00	4.00				1.00			3.00						4.00
49	Rafael R. Nava	Cocina		1	1	1	1	1	1	7	1.00	7.00							7.00						7.00
50	Pedro Segura			m	m	m				3	1.00	3.00							3.00						3.00
51	Ricardo Chávez	ayte. herrero		1	1	1	1			4	1.00	4.00							4.00						4.00
52	Zeferino Jiménez				T	T	T	T 1 1/2	T	5 1/2	1.50	8.25					8.25								8.25
53	Ventura López			C	C	C	C	C	n	C 7	1.50	10.50							10.50						10.50
54	Angel Rodríguez				T	T				2	1.00	2.00					2.00								2.00
55	Venustiano Torres				T	m	D		m	4	1.50	6.00				1.50	1.50		3.00						6.00
56	Paulino Hdez.			m	m	m	D			4	1.00	4.00				1.00			3.00						4.00
57	Faustino Guevara				m	m	D			3	1.00	3.00				1.00			2.00						3.00
	A la hoja No. 2			Sumas →								$ 317.05				$ 44.80	$ 74.00	$ 80.00	$ 118.25						$ 317.05

317.05 44.80 74.00 80.00 118.25

MANUEL W. HAT

"LA MODERNA"

MORELOS 32 APARTADO 13

SEGUNDO FONG

387

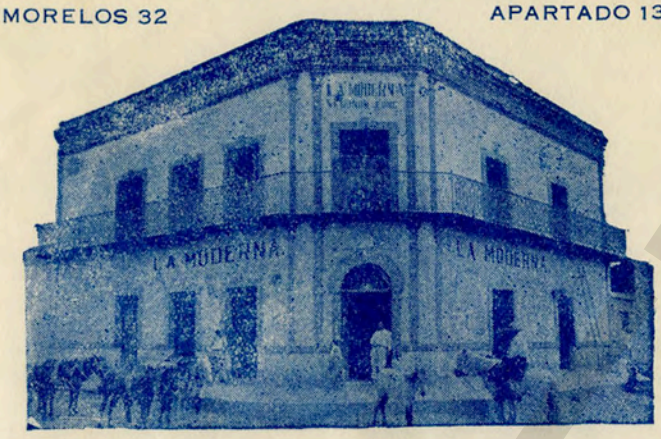

SEGUNDO FONG Y CIA.
COMERCIANTES Y
COMISIONISTAS
POR MAYOR Y MENOR

MAQUINAS DE ESCRIBIR
"REMINGTON"

GRAN SURTIDO
DE ROPA, ABARROTES,
CALZADO
Y REFACCIONES
PARA AUTOMOVILES
LLANTAS Y CAMARAS
DUNLOP

XICOTENCATL. TAMPS., MEX.

4 de Diciembre-1928.

Cia. Ind. y Col del Rio Mante, S. A.-
Villa Juarez, Tamps.-

Muy señores nuestros:

De conformidad con los deseos expresados en su atenta del 26 del ppdo. tenemos el gusto de remitirles -- ahora los Estados de Cuenta correspondientes á los meses- de Oct y Sept. ppdos.con los comprobantes correspondien-- tes á los cargos anotados en los mismos, los que esperamos encontrarán de conformidad, reiterándoles la seguridad de nuestra mejor voluntad para atender cualquier observación que consideraran necesaria.

Nos es muy grato repetirnos á sus órdenes, sus afmos. y muy attos. Ss.Ss.

Segundo Fong y Cia

Segundo Fong y Cia.

96.02	
28.71 ✓	25.
30.70 ✓	12.00
191.67 ✓	50.00
21.31 ✓	259.18
13.00 ✓	
31.47 ✓	
42.68 ✓	
35.37 ✓	
10.35	
25.55	
~~259.1~~	
526.83	

FAPECFT

RDO CAMARGO V.
MUELLE 16 NORTE
APARTADO 1226
AMPICO, TAMPS.

Tampico Tamps
Diciembre 6
1928.

Sre Dn Rodolfo Elias Calles
Hacienda Rio Mante
VILLA JUAREZ TAMPS-

Muy querido Fito:-

Con tu grata fecha 27 de Noviembre ppdo., recibí las declaraciones de edad correspondientes a los Sres Enrique Torres y Meliton F Peña.

Hoy me entregó la Oficina Federal de Hacienda por sueldos de los citados señores correspondientes a los meses de Septiembre, Octubre y Noviembre, las siguientes cantidades:

De Enrique Torres ----------	$ 700.65
De Meliton F Peña ----------	" 783.64
S u m a s ----------	$ 1484.29

Te remito los nombramientos de los mencionados señores asi como los comprobantes respectivos del pago que se les hace.

Ademas te acompaño una nota que me dio la Oficina Federal de Hacienda para que hagan el Poder en la forma que dicha nota indica, tanto el Parasitologo como el Pasante Agronomo y me lo remitan a la mayor brevedad para no tropezar con dificultad alguna en los proximos pagos de sus sueldos.

Te adjunto los siguientes comprobantes de gastos que he hecho por tu cuenta:

Nota de La Universal por valor de un sombrero....	$ 50.00
Nota por el pasaje aereo de Mexico a ésta	" 130.00
El Billete N° 18,785 de la Lot Nacional correspondiente al Sorteo Extra N° 80 que se verificara el 21 de Diciembre proximo	" 100.00
S u m a s	$ 280.00.,

quedando a tu disposicion en esta tu casa la suma de ------- $ 1,204.29 (UN MIL DOSCIENTOS CUATRO 29/100 PESOS PLATA) sobre la cual me daras tus instrucciones.

Esperando que hayas hecho tu viaje con felicidad a esa y suplicandote des mis afectuosos saludos a nuestros amigos de esa Region, te abraza tu amigo que bien te quiere.-

Ricardo Camargo V.

"LA MODERNA"
SEGUNDO FONG Y CIA.
APARTADO 13
XICOTENCATL, TAMPS.

MEMORANDUM

14 Dic de 1928

Cía Ind y Col Rio Mante S. A.
Villa de Juarez., Tamps.,

Muy Sres nuestros:-

Correspondemos a la muy atenta de Uds del 11 del actual y anexamos a la presente los comprobantes de los pagos hechos por sue stimada cuenta por fletes durante el ppdo., mes de Nov que esperamos encuentren de conformidad.-

Hemos tomado debida nota de sus instrucciones y trataremos de seguirlas al pie de la letra, rogandole dispensar no haber remitido estos - comprobantes con la Cuenta respectiva.

Siempre a sus órdenes, somos sus Atts y Afmos Ss., Ss.,,

S. Fong

SEGUNDO FONG Y COMPAÑIA.

mwh/cw
Incs.-

FAPECFT

R E C I B I de la Cía. Industrial y Colonizadora de Río Mante, S. A., la cantidad de ----------
$480.00 cuatrocientos ochenta pesos, por renta de máquina Perforadora según contrato.

Hda. Río Mante, dic. 16 de 1928.

Leo A. Einstetter

duplicado.

FAPECFT

R E C I B I de la Cía. Industrial y Colonizadora de Río Mante, S. A., la cantidad de:----------
$256.00 doscientos cincuenta y seis pesos, por diferencia que resultó en los días que les tuve rentada la Máquina - Perforadora y que terminó el 15 de noviembre ppdo.

Hda. Río Mante, dic. 16 de 1928.

queda pendiente el cable de 3/4" -

Leo A. Eittetter

FAPECFT

R E C I B I de la Cía. Industrial y Colonizadora de Río Mante, S. A., la cantidad de:----------
$500.00 quinientos pesos, por renta de Maquina Perforadora según contrato.

Hda. Río Mante, dic. 16 de 1928.

Leo A. Eistetter

FAPECFT

NUM. 114 - 6 493

CIA. INDUSTRIAL Y COLONIZADORA DEL RIO MANTE, S. A.

POLIZA DE CAJA.

Villa Juárez, Tam. 12 de diciembre de 1928. C1-15

REDACCION	AUXILIAR	DEBE	HABER
Deudores y acreedores			
(Melitón Peña)			
nf. chf. # 657285 ff. de José G. abril	$ 100.00		
" " " 657286 " " " " "	20.00		
" " " 657288 " Isabel F. de Peña	500.00		
" " " 657289 " Plácido Cruz	257.99	$ 877.99	
(Plácido Cruz)			
nf. chf. # 657291 a sf. ff.		$ 2000.00	
a Banco de México (cta. plata).			
por los anteriores conceptos		$	2877.99

CARGUESE A:	✓	ACREDITESE A:	✓
Caja		Caja	
Banco de México en Monterrey		Banco de México en Monterrey $ 2877.99	✓
Maquinaria			
Herramientas			
Muebles y Enseres			
Gastos Generales			
Rayas:			
Desmonte			
Deudores y acreedores $ 2877.99	✓		

Hecho Porfirio E. Escamilla Correcto: Vº Bº A. E. Ballesteros

FAPECFT

NUM. 115 - 7 294

CIA. INDUSTRIAL Y COLONIZADORA DEL RIO MANTE, S. A.

POLIZA DE CAJA.

Villa Juárez, Tamps. 20 de diciembre de 1928.- 01-16

REDACCION	AUXILIAR	DEBE	HABER
Caja			
a Deudores y Acreedores		$ 1080.00	
(Dr. J. Rincón y Rincón)			
s/. entrega en efvo.	$ 330.00		
(Plácido Cruz)			
s/. entrega en dos partidas hasta la fcha.	750.00		$ 1080.00

CARGUESE A:		✓	ACREDITESE A:		✓
Caja			Caja		
Banco de México en Monterrey	$ 1080.00	✓	Banco de México en Monterrey		
Maquinaria			Deudores y Acreedores	$ 1080.00	✓
Herramientas					
Muebles y Enseres					
Gastos Generales					
Rayas:					
Desmonte					

Hecho: Porfirio E. de Desma

Correcto:

Vº Bº: R. E. Valles Jr.

FAPECFT

NUM. 116 - J 495

CIA. INDUSTRIAL Y COLONIZADORA DEL RIO MANTE, S. A.

POLIZA DE CAJA.

C1-16

Villa Juárez, Tamps. 20 de diciembre de 1928

REDACCION	AUXILIAR	DEBE	HABER
Gastos Grales.			
compra reatas y morrales	1.90		
compra carne	8.00		
compra timbres postales	13.20		
compra velas	0.50		
compra aceite lubricante	0.60	$ 24.20	
gastos viaje Lefesma a Estn. Calles	5.60	$ 29.80 ✓	
Deudores y Acreedores			
(R. E. Calles)			
efvo. entregado	5.00		
para lavado ropa en dos partidas	9.00	14.00 ✓	
Construcciones			
vf. de 454 blocks de cemento a 10¢	45.40		
raya de dos hombres (semana del 9 al 15)	13.50	58.90 ✓	
a Caja			
por los anteriores conceptos			$ 102.70 ✓

CARGUESE A:		✓	ACREDITESE A:		✓
Caja			Caja	$ 102.70	✓
Banco de México en Monterrey			Banco de México en Monterrey		
Maquinaria					
Herramientas					
Muebles y Enseres					
Gastos Generales	$ 29.80	✓			
~~Rayas:~~ Deudores y Acreedores					
~~Desmonte~~ (R. E. Calles)	14.00	✓			
Construcciones	58.90	✓			
	$ 102.70	✓			

Hecho: Porfirio E. Lefesma

Correcto:

Vº Bº: A. E. Calles Jr.

FAPECFT

496

12/13.28

Mr. Calb

1	Pantaw		45
2	Lieb		20
3	Morals	à 30	90
1	—	35	35

Total $1.90

FAPECFT

R E C I B I M O S de la Hacienda Río Mante la cantidad de $241.25 doscientos cuarenta y un pesos, veinticinco centavos, valor de 1988 blocks de cemento fabricados hasta la fecha, según la siguiente especificación:

n/ raya de 9 días de trabajo hasta el 25 del mes ppdo., habiendo construído 355 blocks	$ 42.05
v/ de 579 blocks a 10 ¢ c/u, y raya de 2 hombres (semana del 26 ppdo. al 1º del a/.....	" 72.90
v/ de 600 blocks a 10 ¢ c/u y raya de 2 hombres (semana del 2 al 8 del a/.....	" 68.00
v/ de 454 blocks a 10 ¢ c/u y raya de 2 hombres en la semana que termina hoy.....	" 58.90
Total	$241.85

Campamento Rio Mante, Tamps. dic. 15 de 1928.

C O N T R A T I S T A S .

Angel Rodrigues

Diego Rivera

FAPECFT

NUM. 117-9 498

CIA. INDUSTRIAL Y COLONIZADORA DEL RIO MANTE, S. A.

POLIZA DE CAJA.

Villa Juárez, Tamps. 20 de diciembre de 1928.

REDACCION	AUXILIAR	DEBE	HABER
Desmonte	281.55 ✓		
Siembra de tomate	69.00 ✓		
Huerta de naranjos	222.60 ✓		
Gastos Grales.	97.55 ✓		
memoria de raya del 9 al 15 del af.		$ 670.70	
a Caja			$ 670.70 ✓

CARGUESE A:		✓	ACREDITESE A:		✓
Caja			Caja	$ 670.70	✓
Banco de México en Monterrey			Banco de México en Monterrey		
Maquinaria					
Herramientas					
Muebles y Enseres					
Gastos Generales					
Rayas:					
Desmonte	$ 281.55	✓			
Siembra de tomate	✓ 69.00	✓			
Huerta de naranjos	✓ 222.60	✓			
Gastos Grales.	✓ 97.55	✓			
	$ 670.70	✓			

Hecho: Porfirio Esquivel

Correcto:

Vº Bº: R. Valle M.

FAPECFT

#2.-

LISTA DE RAYA DE LA SEMANA NUMERO ..... DEL — 9 — DE — Dbre. — AL — 15 — DE — Dbre. — DE 1928

NUM.	NOMBRE	OCUPACION	D	L	M	M	J	V	S	TOTAL JORNALES	CUOTA POR JORNAL	IMPORTE 348.10	ANTICIPO POR JORNALES	ANTICIPO OTRO CONCEPTO	ALCANCE LIQUIDO	Desmonte 156.45	Tomate 64.00	Huerta naranjos 31.10	G. Grales. 96.55							TOTAL
	De la hoja #1											$ 348.10				$ 156.45	64.00	31.10	96.55							$ 348.10
58	Sabino Forbes					D	D	F	F	4	1.50	6.00				3.00	3.00									6.00
59	Juan Esmeralda					D 1/2			D 1/2	1	1.50	1.50				1.50										1.50
60	José Aguilar						D	D	D	3	1.00	3.00				3.00										3.00
61	Benaido Sotelo						D	D	D	3	1.00	3.00				3.00										3.00
62	Cupertino Pérez Luna							D	D	2	1.00	2.00				2.00										2.00
63	Nicolás Colunga							D		1	1.00	1.00				1.00										1.00
64	Angel Rodríguez					D 0.60	D	F	F	4	1.00	3.60				1.60	2.00									3.60
65	José Gómez							D	D	2	1.00	2.00				2.00										2.00
66	Bruno R. Díaz								D	1	1.00	1.00				1.00										1.00
67	José López								C	1	1.00	1.00							1.00							1.00
68	Leonides Cruz	Contrato de desmonte										24.00				24.00										24.00
69	Nicolás Colunga		✓	✓	✓							20.00				20.00										20.00
70	Francisco Hernández		✓	✓	✓							43.00				43.00										43.00
71	Petronilo Castillo		✓	✓	✓							20.00				20.00										20.00
72	Jacobo Almendares		n	n 1½	n 1½	n	n	n	n	8	1.50	12.00						12.00								12.00
73	Sotero Martínez		n	n 1½	n 1½	n	n	n	n	8	1.50	12.00						12.00								12.00
74	Manuel Moreno		n	n 1½	n 1½	n	n	n	n	8	1.50	12.00						12.00								12.00
75	Jesús Fuentes		n	n 1½	n 1½	n	n	n	n	8	1.50	12.00						12.00								12.00
76	Jesús Paz		n	n 1½	n 1½	n	n	n 0.50		7	1.50	9.50						9.50								9.50
77	Francisco García		n	n 1½	n 1½	n	n	n	n	8	1.50	12.00						12.00								12.00
78	Anacleto Méndez		n	n 1½	n 1½	n	n	n	n	8	1.50	12.00						12.00								12.00
79	Aurelio Ponce		n	n 1½	n 1½	n	n	n	n	8	1.50	12.00						12.00								12.00
80	Gregorio de la Cruz		n	n 1½	n 1½	n	n	n	n	8	1.50	12.00						12.00								12.00
81	Benito Salazar		n	n 1½	n 1½	n	n	n	n	8	1.50	12.00						12.00								12.00
82	Jesús Almendares											4.00						4.00								4.00
	Asistencia en 7 días de trabajadores naranjos											70.00						70.00								70.00
		Sumas										$ 670.70				$ 281.55	69.00	222.60	97.55							$ 670.70

Significación:
D = Desmonte
F = Siembra tomate
m = milpa
C° = Corralero
Y = Suplementos (servidumbre de la Hacienda).-
n = Siembra naranjos.-

FAPECOFT

LISTA DE RAYA DE LA SEMANA NUMERO ____ DEL 9 DE Dbre. AL 15 DE Dbre. DE 1928.-

500

NUM.	NOMBRE	OCUPACION	D	L	M	M	J	V	S	TOTAL JORNALES	CUOTA POR JORNAL	IMPORTE	ANTICIPO POR JORNALES	ANTICIPO OTRO CONCEPTO	ALCANCE LIQUIDO	Desmonte	Tomate	Huerta	G. Grales.						TOTAL
1	Ruperto Torres	Mayordomo		1	1	1	1	1	1	6	3.00	18.00							18.00						18.00
2	Octaviano Velazquez		m	m	m	m	F	F	F	7	2.00	14.00					6.00		8.00						14.00
3	Baudelio de León	Tractorista	n 1/2	n	n	n	n	D	D	6 1/2	3.00	19.50				6.00		13.50							19.50
4	Ramón Lucero		n 1/2	n	D	D	D	D		5 1/2	1.00	5.50				4.00		1.50							5.50
5	Juan Fristán	Tractorista	n	D	D	D	D	D	D	7	3.00	21.00				18.00		3.00							21.00
6	Francisco Rodríguez	Ayte. tractor	n	n	n	n	D	D	D	7	1.50	10.50				4.50		6.00							10.50
7	Guildardo Espinosa			D			D	D	n	4	1.00	4.00				3.00		1.00							4.00
8	Francisco Silva			m						1	1.00	1.00							1.00						1.00
9	Rafael Rodríguez N.	Cocina	1	1	1	1	1	1	1	7	1.00	7.00							7.00						7.00
10	Ventura López	Corralero	C	C	C	C		C	D	6	1.50	9.00				1.50			7.50						9.00
11	Manuel Reyes			D	D			D	D	4	1.00	4.00				4.00									4.00
12	Manuel Morales		1/4	D	D			D	D	4 1/4	1.00	4.25				4.25									4.25
13	Juan Martínez			D	D					2	1.00	2.00				2.00									2.00
14	Juan Ramírez		m	m 1/2	m				D 1/2	4	1.00	4.00				1.50			2.50						4.00
15	Natividad Cobos			1/4						1/4	1.00	0.25							0.25						0.25
16	Ricardo Chávez			F	D				D	3	1.00	3.00				2.00			1.00						3.00
17	Paulino Hernández			D						1	1.00	1.00				1.00									1.00
18	Bernabé Beristain			1/4		0.80 D	D	D 1/2	n	3 3/4	1.00	3.55				2.30		1.00	0.25						3.55
19	Francisco Alcalá			1						1	1.00	1.00							1.00						1.00
20	Pedro Segura			D						1	1.00	1.00				1.00									1.00
21	Sabino Velázquez		m	D	m	D	D	D	D	7	1.50	10.50				7.50			3.00						10.50
22	Darío López		m		m			D	D 1/2	3 1/2	1.50	5.25				2.25			3.00						5.25
23	Petronilo C. Hdez.		m	m 1/2						1 1/2	1.00	1.50							1.50						1.50
24	Antonio Reyes		m	m	n	D	F	F	F	7	1.50	10.50				1.50	4.50	1.50	3.00						10.50
25	Daniel Brizuela			D	D	D	n	D	D	6	1.50	9.00				7.50		1.50							9.00
26	Filiberto Hernández			n	m	m	F	F	F	6	1.50	9.00					4.50	1.50	3.00						9.00
27	Enrique de León			m	m	m	m	m	m 1.05	6	1.50	8.55							8.55						8.55
28	Martín Hernández	Tomate en Cantón	F	F	F	F	F	F	F	7	1.50	10.50					10.50								10.50
29	Zeferino Jiménez	" " "	F	F	F	F	F	F	F	7	1.50	10.50					10.50								10.50
30	Pedro Aguilar	" " "	F	F	F	F	F	F	F	7	1.00	7.00					7.00								7.00
31	Juan Cervantes			m 1/2	D 1/2		D	D		3	1.50	4.50				3.75			0.75						4.50
32	Gerónimo Martínez			m	m			D		3	1.00	3.00				1.00			2.00						3.00
33	Octaviano Salvatierra			m	D	D	D	D	1.30 D	6	1.00	6.30				5.30			1.00						6.30
34	Anastacio Ledesma			m	D	D		D		4	1.00	4.00				3.00			1.00						4.00
35	Martín Herrera			m	D	D	D	D		5	1.00	5.00				4.00			1.00						5.00
36	José Flores Padrón			1/2		D		D	1.20 D	3 1/2	1.00	3.70				3.20			0.50						3.70
37	José Torres P.			1/2		D	D	D	D 1/2	4	1.00	4.00				3.50			0.50						4.00
38	Pablo Hernández			m 1/2	m	m	m	m	F	5 1/2	1.50	8.25					1.50		6.75						8.25
39	Cecilio Martínez	Tomate Cantón		m			F	F	F	4	1.50	6.00					4.50		1.50						6.00
40	Francisco Velásquez			m						1	1.50	1.50							1.50						1.50
41	Fernando García			D	D	D		D	D	5	1.00	5.00				5.00									5.00
42	Rafael Durán López			D	D		D	D	D	5	1.00	5.00				5.00									5.00
43	Antonio Ortiz			D			D	D		3	1.00	3.00				3.00									3.00
44	Vicente Mendoza			D	D		D	D	D	5	1.50	7.50				6.00			1.50						7.50
45	Erasmo Ramírez				m		D	D	D 1/2	3 1/2	1.50	5.25				3.75			1.50						5.25
46	Francisco Morales	Tomate en Cantón		D 0.90	m	m	F	F	F	6	1.50	8.40				0.90	4.50		3.00						8.40
47	Venustiano Torres				m	D 1/2		D	D 1/2	3	1.50	4.50				3.00			1.50						4.50
48	Matías Torres	Tomate en Cantón			m	D 1/2		F	F	3 1/2	1.50	5.25				0.75	3.00		1.50						5.25
49	Bernardo Solís	" " "			m	D	F	F	F	5	1.50	7.50				1.50	4.50		1.50						7.50
50	Juan C. Cervantes			D	D	D	D	D	D	6	1.50	9.00				9.00									9.00
51	Eusebio Hernández			D 1/2	D	D 1/2	D	D	D	5	1.50	7.50				7.50									7.50
52	Genaro Penajos				D	D		D	m 0.60	4	1.00	3.60				3.00		0.60							3.60
53	Andrés Tornayo				m	D	D	D 1/2		3 1/2	1.00	3.50				2.50			1.00						3.50
54	Faustino Guevara					D			D 1/2	1 1/2	1.00	1.50				1.50									1.50
55	Erasmo Guevara					D	D	D		3	1.00	3.00				3.00									3.00
56	Manuel Rodríguez					D			D	2	1.00	2.00				2.00									2.00
57	Teledonio P. García	Tomate en Cantón					D	F	F	3	1.50	4.50				1.50	3.00								4.50
	A la hoja # 2.-											$ 348.10				$ 156.45	64.00	31.10	96.55						$ 348.10
												348.10													

156.45 64.00 31.10 96.55

NUM. 118.-10

501

CIA. INDUSTRIAL Y COLONIZADORA DEL RIO MANTE, S. A.

POLIZA DE CAJA.

C1-15

Villa Juárez, Tam., 21 de diciembre de 1928.-

REDACCION	AUXILIAR	DEBE	HABER
Refacciones			
vf. lámina galvanizada	20.00	20.00 ✓	
Deudores y Acreedores			
(Juan Tristán)			
nf. préstamo	20.00		
(Francisco F. Peña)			
nf. préstamo	40.00		
Baudelio de León			
nf. préstamo	100.00	160.00 ✓	
a Caja			
por los anteriores conceptos			180.00 ✓

CARGUESE A:		✓	ACREDITESE A:		✓
Caja			Caja	$ 180.00	✓
Banco de México en Monterrey			Banco de México en Monterrey		
Maquinaria					
Herramientas					
Muebles y Enseres					
Gastos Generales					
Rayas:					
Desmonte					
Refacciones	$ 20.00	✓			
Deudores y Acreedores	160.00	✓			

Hecho: Porfirio Ed. Lozano

Correcto:

Vº Bº: R. E. Valles N.

FAPECFT

52R

Recibí de la Hacienda Río Mante, la cantidad de $20.00 Veinte pesos, valor de una lámina acerada de - 1/8 de grueso, 36" de ancho y 96" de largo.

Campamento Río Mante, Tamps. dic.21-28.

M. Lucrado

FAPECFT

NUM. 119 - 11 503

CIA. INDUSTRIAL Y COLONIZADORA DEL RIO MANTE, S. A.

POLIZA DE CAJA.

Villa Juárez, Tamps. 22 de Dbre. de 1928

01-16

REDACCION	AUXILIAR	DEBE	HABER
Caja		$ 640.00	
a Deudores y Acreedores			
(Plácido Cruz)			
s/. ef. en efvo. para rayas	$ 635.00		
(Juan Thistán)			
s/. abono	" 5.00		$ 640.00

CARGUESE A:		✓	ACREDITESE A:		✓
Caja	$ 640.00	✓	Caja		
Banco de México en Monterrey			Banco de México en Monterrey		
Maquinaria			Deudores y Acreedores	$ 640.00	✓
Herramientas					
Muebles y Enseres					
Gastos Generales					
Rayas:					
Desmonte					

Hecho: Porfirio Estrada

Correcto:

Vº Bº: R. E. Mallen

FAPECFT

NUM. 120 - 12
504

CIA. INDUSTRIAL Y COLONIZADORA DEL RIO MANTE, S. A.

POLIZA DE CAJA.

C1-16

Villa Juárez, Tam. 22 de Dbre. de 1928

REDACCION	AUXILIAR	DEBE	HABER
Construcciones			
vf. de 460 blocks a 10 $ c/u	46.00		
raya de 2 peones ayudantes en 5 días	15.00	$ 61.00 ✓	
Desmonte	298.15 ✓		
Siembra de tomate	100.50 ✓		
Huerta de naranjos	243.00 ✓		
Gastos Grales.	88.00 ✓		
memoria de rayas del 16 al 22 del af.		729.65 ✓	
a Caja			
por los anteriores conceptos			$ 790.65

CARGUESE A:		✓	ACREDITESE A:		✓
Caja			Caja	$ 790.65	✓
Banco de México en Monterrey			Banco de México en Monterrey		
Maquinaria					
Herramientas					
Muebles y Enseres					
Gastos Generales					
Rayas:					
Desmonte	$ 298.15				
Siembra de tomate.	100.50				
Huerta de naranjos	243.00				
Gastos Grales.	88.00				
	$ 729.65				
Construcciones	61.00				

Hecho: Porfirio Cabezuela

Correcto:

Vº Bº: R. Rallet G.

FAPECFT

Recibí de la Hacienda Río Mante, la cantidad de $70.00 setenta pesos, por asistencia de 10 trabajadores en 7 días hasta hoy.

Hda. Río Mante, dic. 16 de 1928.

María Castillo

FAPECFT

R E C I B I M O S de la Hacienda Río Mante, la cantidad de----------

$61.00 sesenta y un pesos, valor de 460 blocks de-cemento, según la siguiente especificación:

v/ de 262 blocks de 30 a 10 ¢/c/u.....	$ 26.20
v/ " 156 " " 20 a " " ".....	" 15.60
v/ " 42 " " 15 " " " ".....	" 4.20
Raya de 2 peones ayudantes en 5 días	" 15.00
	$ 61.00

Campamento Río Mante, Tamps. dic. 22 de 1928.

C O N T R A T I S T A S.

Angel Rodríguez

Diego Rivera

FAPECFT

Recibí de la Hda. Río Mante, la cantidad de $70.00 setenta pesos, por asistencia de 10 trabajadores en 7 días hasta hoy.

Hda. Río Mante, Dic. 22 de 1928.

María Castillo

FAPECFT

LISTA DE RAYA DE LA SEMANA NUMERO — DEL 16 DE Dbre. AL 22 DE Dbre. DE 1928

2

508

NUM.	NOMBRE	OCUPACION	D	L	M	M	J	V	S	TOTAL JORNALES	CUOTA POR JORNAL	IMPORTE	ANTICIPO POR JORNALES	ANTICIPO OTRO CONCEPTO	ALCANCE LIQUIDO	Desmonte	Tomate	Huerta naranjos	G. Grales.	TOTAL
	De la hoja #1.-											380.45				$ 172.95	80.50	48.00	79.00	$ 380.45
58	José Alvarez					n				1	1.00	1.00	✓					1.00		1.00
59	Ramón Lubero					F		D		2	1.00	2.00	✓			1.00	1.00			2.00
60	Enrique de León					F		m	F	3	1.50	4.50	✓				3.00		1.50	4.50
61	José Guzmán					D			D	2	1.00	2.00	✓			2.00				2.00
62	Anastacio Ledesma				D ½	D ½ T		F ½	D	3	1.00	3.00	✓			2.00	1.00			3.00
63	Pablo Hernández					F		m	F	3	1.50	4.50	✓				3.00		1.50	4.50
64	Francisco Franco					F	D ½	F	F	4½	1.50	6.75	✓			2.25	4.50			6.75
65	Juan Moreno					D	D ½	F	F	3½	1.50	5.25	✓			2.25	3.00			5.25
66	Tenustiano Torres					D		D	D	3	1.50	4.50	✓			4.50				4.50
67	Paz Jaimez					D	D	2D		4	1.50	6.00	✓			6.00				6.00
68	Bernardino García					Y	Y	Y	Y	4	1.50	6.00	✓						6.00	6.00
69	Florencio Rodríguez						D 0.80	D 0.60	D	3	1.00	2.40	✓			2.40				2.40
70	Francisco Silva						D 0.80	D	D	3	1.00	2.80	✓			2.80				2.80
71	Basilio Rodríguez						F	F	F	3	1.50	4.50	✓				4.50			4.50
72	Adolfo Valencia						D	D	D	3	1.50	4.50	✓			4.50				4.50
73	Jesús Castillo							D	D	2	1.50	3.00	✓			3.00				3.00
74	Ramón Lucero	Contrato de postes para la huerta										10.00	✓					10.00		10.00
75	José Aguilar Ramírez	✓ de desmonte 1½ Has.										37.50	✓			37.50				37.50
76	Francisco Hernández	✓ ✓ ✓										30.00	✓			30.00				30.00
77	Petronilo Castillo	✓ ✓ ✓				1 Ha.						25.00	✓			25.00				25.00
78	Jacobo Almendares			n	n	2n	n	n	n	8	1.50	12.00	✓					12.00		12.00
79	Botero Martínez			n	n	2n	n	n	n	8	1.50	12.00	✓					12.00		12.00
80	Manuel Moreno			n	n	2n	n	n	n	8	1.50	12.00	✓					12.00		12.00
81	Jesús Fuentes			n	n	2n	n	n	n	8	1.50	12.00	✓					12.00		12.00
82	Francisco García			n	n	2n	n	n	n	8	1.50	12.00	✓					12.00		12.00
83	Anacleto Méndez			n	n	2n	n	n	n	8	1.50	12.00	✓					12.00		12.00
84	Aurelio Ponce			n	n	2n	n	n	n	8	1.50	12.00	✓					12.00		12.00
85	Gregorio de la Cruz			n	n	2n	n	n	n	8	1.50	12.00	✓					12.00		12.00
86	Benito Salazar			n	n	2n	n		n	6	1.50	9.00	✓					9.00		9.00
87	Jesús Paz							n	n	2	1.50	3.00	✓					3.00		3.00
88	Jesús Almendares Jefe cuadrilla trabajadores naranjos											6.00	✓					6.00		6.00
	Asistencia de 10 trabajadores naranjos en 7 días											70.00						70.00		70.00
	Sumas											$ 729.65				298.15	100.50	243.00	88.00	$ 729.65

Significación:
D = Desmonte
F = Siembra de tomate
n = huerta de naranjos
Y = Implementos (servidumbre de la Hda.)
Co = Corrales.
m = milpa.

FAPESOFT

#1.-

LISTA DE RAYA DE LA SEMANA NUMERO ..... DEL 16 DE Obre. AL 22 DE Obre. DE 1928.-

509

NUM.	NOMBRE	OCUPACION	D	L	M	M	J	V	S	TOTAL JORNALES	CUOTA POR JORNAL	IMPORTE	ANTICIPO POR JORNALES	ANTICIPO OTRO CONCEPTO	ALCANCE LIQUIDO	Desmonte	Tomate	Huerta naranjos	G. Grales.							TOTAL
1	Rupert Torres	Mayordomo	1	1	1	1	1	1	1	7	3.00	21.00	✓						21.00							21.00
2	Octaviano Velárquez			F	F	D	D	F	F	6	2.00	12.00	✓			4.00	8.00									12.00
3	Ventura López		Y	F	F	F	n	C	C	7	1.50	10.50	✓				4.50	1.50	4.50							10.50
4	Sabino Velázquez		Y	O	O	n	O	F	Y	7	1.50	10.50	✓				1.50	6.00	3.00							10.50
5	Petronilo G. Hernández		Y							1	1.00	1.00	✓						1.00							1.00
6	Rafael Rodríguez M.	Cocina	1	1	1	1	1	1	1	7	1.00	7.00	✓						7.00							7.00
7	José López A.		C	C	C	C	C			5	1.00	5.00	✓						5.00							5.00
8	Martín Hernández			F	F	F	F	F	F	6	1.50	9.00	✓				9.00									9.00
9	Zeferino Jiménez			F	F	F	F	F	F	6	1.50	9.00	✓				9.00									9.00
10	Pedro Aguilar			F	F	F	F	F	F	6	1.00	6.00	✓				6.00									6.00
11	Bernabé Beristain			n	n	n				3	1.00	3.00	✓					3.00								3.00
12	Gilberto Espinosa			n	n	n	D	D	D	6	1.00	6.00	✓			3.00		3.00								6.00
13	Octaviano Salvatierra			n	D					2	1.00	2.00	✓			1.00		1.00								2.00
14	Genaro Pénajos			n	n	Y		D	D	5	1.00	5.00	✓			2.00		2.00	1.00							5.00
15	Juan Cervantes			F	F	D	1.50 D	1.50 D	1.50 D	6	0.75	7.50	✓			6.00	1.50									7.50
16	Jacinto Vega			F 3/4		D	D 1/2		D	3 1/4	1.00	3.25	✓			2.50	0.75									3.25
17	Faustino Guevara			Y 1/2	D	D 0.70	D 1/2			3	1.00	2.70	✓			2.20			0.50							2.70
18	Manuel Reyes			Y		O	n			3	1.00	3.00	✓					1.00	2.00							3.00
19	Antonio Ortiz			Y	O	n	n	n		5	1.00	5.00	✓					4.00	1.00							5.00
20	Bruno R. Díaz			Y	D	D		D	D	5	1.00	5.00	✓			4.00			1.00							5.00
21	Sabino Torres			D	Y	D		D	D 1.30	5	1.50	7.80	✓			6.30			1.50							7.80
22	Bandelio de León			n	n	1/2 n 1/2 D	D	D	D	6	3.00	18.00	✓			10.50		7.50								18.00
23	Daniel Brizuela			D	D	D		D	D 1/2	4 1/2	1.50	6.75	✓			6.75										6.75
24	Darío López			D	D	D	D	F	D 1/2	5 1/2	1.50	8.25	✓			6.75	1.50									8.25
25	Juan C. Cervantes			D 1/2	D 1/2	D		D	D	6	1.50	9.00	✓			9.00										9.00
26	Modesto Cervantes			D	D	D	D			4	1.50	6.00	✓			6.00										6.00
27	Juan Pristón			D	D	D		D	D	5	3.00	15.00	✓			15.00										15.00
28	Francisco Rodríguez			n	n	n	D 1/2	D	D	5 1/2	1.50	8.25	✓			3.75		4.50								8.25
29	Cipriano Nolasco			H	H	H	H	H	H	6	3.00	18.00	✓						18.00							18.00
30	Jesús Pérez			H	H	H	H	H	H	6	1.00	6.00	✓						6.00							6.00
31	Eduardo Alvarado			D 1/2	D	D 1/2 D	D	D	D	6 1/2	1.50	9.75	✓			9.75										9.75
32	Angel Rodríguez			D	F 1/2	D		D	D	3 1/2	1.00	3.50	✓			3.00	0.50									3.50
33	José Flores Padrón			D	D	D	D 1/2		D 0.30	4	1.00	4.30	✓			4.30										4.30
34	Vicente Mendoza			D	D	D		D	D	5	1.50	7.50	✓			7.50										7.50
35	Martín Herrera			D	D	2D	D	D	D	7	1.00	7.00	✓			7.00										7.00
36	Natividad Cobos			D	D	D	Y	D	D	6	1.00	6.00	✓			5.00			1.00							6.00
37	Bruno Cruz			F	F	F	D	F	F	6	1.50	9.00	✓			1.50	7.50									9.00
38	Máximo Flores			C F	C F	F		F	F	5	1.50	7.50	✓				7.50									7.50
39	Francisco Morales			C F	F	D		F	Y	5	1.50	7.50	✓			1.50	4.50		1.50							7.50
40	Antonio Reyes			C F	C F	F	n	F	F	6	1.50	9.00	✓				7.50	1.50								9.00
41	Celedonio P. García			C F	C F	D		D	Y	5	1.50	7.50	✓			3.00	3.00		1.50							7.50
42	Cecilio Martínez			C F	C F	F 1/2			F	3 1/2	1.50	5.25	✓				5.25									5.25
43	Emilio Martínez			D	D	n		D	D	5	1.50	7.50	✓			6.00		1.50								7.50
44	Ricardo Chávez		Y 1/2	D	D	n		D	D 1/2	5	1.00	5.00	✓			3.50		1.00	0.50							5.00
45	Julio Rosa				D	D		D 1/2		2 1/2	1.00	2.50	✓			2.50										2.50
46	Bernardo Solís				D 1/2	D 1/2	D	F	F	6	1.50	9.00	✓			6.00	3.00									9.00
47	Matías Torres				D	D		D	D	4	1.50	6.00	✓			6.00										6.00
48	Valentín Hernández			O						1	1.50	1.50	✓					1.50								1.50
49	Pedro Segura					D	D	D	D	4	1.00	4.00	✓			4.00										4.00
50	Rafael Durán López				n	D 0.90			D	3	1.00	2.90	✓			1.90		1.00								2.90
51	José Torres Pérez			D	n	n	D	D	D	6	1.00	6.00	✓			4.00		2.00								6.00
52	Cupertino Pérez Lima				n	n		D	D	4	1.00	4.00	✓			2.00		2.00								4.00
53	Juan Esmeralda				D		D 1/2	1		1 1/2	1.50	2.25	✓			2.25										2.25
54	Benaido Sotelo					n		Y		2	1.00	2.00	✓					1.00	1.00							2.00
55	Andrés Tamayo					n		D	Y	3	1.00	3.00	✓			1.00		1.00	1.00							3.00
56	José García Peal					n		D		2	1.00	2.00	✓			1.00		1.00								2.00
57	Juan Martínez					n		D	D 1/2	2 1/2	1.00	2.50	✓			1.50		1.00								2.50
	A la hoja #2.-											380.45				$ 172.95	80.50	48.00	79.00							$ 380.45

NUM. 121-18
510

CIA. INDUSTRIAL Y COLONIZADORA DEL RIO MANTE, S. A.

POLIZA DE CAJA.

C1-15

Villa Juárez, Tamps. 31 de Dbre. de 1928

REDACCION	AUXILIAR	DEBE	HABER
Caja		$ 1036.00 ✓	
a Deudores y Acreedores			
(Plácido Cruz)			
s/. entrega a Melitón Peña	30.00		
s/. s/. a Francisco F. Peña	200.00		
s/. s/. para rayas	750.00		
s/. s/. a Fco. F. Peña	30.00		1010.00
(Juan Tristán)			
s/. abono			5.00
(Baudelio de León)			
s/. abono			21.00
			$ 1036.00 ✓

CARGUESE A:		✓	ACREDITESE A:		✓
Caja	$ 1036.00	✓	Caja		
Banco de México en Monterrey			Banco de México en Monterrey		
Maquinaria			Deudores y Acreedores	$ 1036.00	✓
Herramientas					
Muebles y Enseres					
Gastos Generales					
Rayas:					
Desmonte					

Hecho: Porfirio Ochoa

Correcto:

Vº Bº: R. Valle N.

FAPECFT

NUM. 122-14
511
01-16

CIA. INDUSTRIAL Y COLONIZADORA DEL RIO MANTE, S. A.

POLIZA DE CAJA.

Villa Juárez, Tam. 31 de Dbre. de 1928

REDACCION	AUXILIAR	DEBE	HABER
Caja		74.00 ✓	
a Siembra de Maíz			
ef. de Dña. María Castillo	20.00		
ef. del Mayor Abril por 9 hectólitros	54.00		74.00 ✓

CARGUESE A:		✓	ACREDITESE A:		✓
Caja	$ 74.00	✓	Caja		
Banco de México en Monterrey			Banco de México en Monterrey		
Maquinaria			Siembra de maíz	$ 74.00	✓
Herramientas					
Muebles y Enseres					
Gastos Generales					
Rayas:					
Desmonte					

Hecho: Porfirio Ordesma

Correcto:

Vº Bº: R. E. Valle M.

FAPECFT

NUM. 123 – 15

CIA. INDUSTRIAL Y COLONIZADORA DEL RIO MANTE, S. A.

512

POLIZA DE CAJA.

C/-15

Villa Juárez, Tam. 31 de Dbre. de 1928

REDACCION	AUXILIAR	DEBE	HABER
Deudores y Acreedores			
(Melitón Peña)			
s/. préstamo	$ 30.00		
(Francisco F. Peña)			
s/. préstamo en dos partidas	" 230.00	$ 260.00 ✓	
Desmonte	$ 350.05 ✓		
Siembra de tomate	" 88.75 ✓		
Huerta de Naranjos	" 151.50 ✓		
Gastos Grales.	" 82.50 ✓		
s/memoria de raya del 23 al 29 del a/.		672.80	
Gastos Grales. (3ª decena del mes).			
compra carne, verdura y huevos	11.70		
compra reatas y morrales	3.15	14.85 ✓	
a Caja			
por los anteriores conceptos			$ 947.65 ✓

CARGUESE A:		✓	ACREDITESE A:		✓
Caja			Caja	$ 947.65	✓
Banco de México en Monterrey			Banco de México en Monterrey		
Maquinaria					
Herramientas					
Muebles y Enseres					
Gastos Generales	14.85	✓			
Rayas:					
Desmonte	350.05	✓			
S. de tomate	88.75	✓			
Huerta de naranjos	151.50	✓			
Gastos Grales.	82.50	✓			
Deudores y Acreedores	260.00	✓			
	$ 947.65				

Hecho: Porfirio A. Cesma

Correcto:

Vº Bº: R. E. Valles Jr.

FAPECFT

Recibí de la Hda. Río Mante la cantidad de $60.00 sesenta pesos, por asistencia de diez trabajadores en 6 días.

Hda. Río Mante, Dic. 28 de 1928

María Castillo

FAPECFT

LISTA DE RAYA DE LA SEMANA NUMERO ..... DEL ..... DE ..... AL ..... DE ..... DE 19

514

NUM.	NOMBRE	OCUPACION	D	L	M	M	J	V	S	TOTAL JORNALES	CUOTA POR JORNAL	IMPORTE	ANTICIPO POR JORNALES	ANTICIPO OTRO CONCEPTO	ALCANCE LIQUIDO	Desmonte	Tomate	Huerta naranjos	G. Grales.						TOTAL
	De la hoja #1.-											$ 389.25				$ 218.50	80.75	7.50	82.50						389.25
58	Enrique Aguilar						D	D	D	3	1.50	4.50	✓			4.50									4.50
59	José Aguilar							D	D	2	1.00	2.00	✓			2.00									2.00
60	Venustiano Torres					D	D		D 0.90	3	1.50	3.90	✓			3.90									3.90
61	Matías Torres					D	D			2	1.50	3.00	✓			3.00									3.00
62	Ubaldo Alvarez					D	D 1/2		D 1/2	2	1.50	3.00	✓			3.00									3.00
63	Eupertino Pérez Luna						D	D	D	3	1.00	3.00	✓			3.00									3.00
64	Francisco Hernández			D			D	D		3	1.00	3.00	✓			3.00									3.00
65	Gildardo Espinosa					D	D			2	1.00	2.00	✓			2.00									2.00
66	Angel Rodríguez						D			1	1.00	1.00	✓			1.00									1.00
67	Heraldo Sotelo						D	D	D	3	1.00	3.00	✓			3.00									3.00
68	Porfirio Regalado			D						1	1.00	1.00	✓			1.00									1.00
69	Bernabé Beristain			D						1	1.00	1.00	✓			1.00									1.00
70	Matías Moreno	Tractorista Cantón						T	T	2	4.00	8.00	✓				8.00								8.00
71	Ricardo Chávez								D	1	1.00	1.00	✓			1.00									1.00
72	Eduardo Ahumada					D	D	D 1 1/2	D 0.90	3 1/2	1.50	6.15	✓			6.15									6.15
73	Jesús Martínez								D	1	1.50	1.50	✓			1.50									1.50
74	Bruno Cruz							D	D	2	1.50	3.00	✓			3.00									3.00
75	José Gómez	Contrato desmonte			1	ha.		6000	m²			40.00	✓			40.00									40.00
76	Petronilo Castillo	" "			1 1/2	ha.						37.50	✓			37.50									37.50
77	Francisco Hdez.											12.00	✓			12.00									12.00
78	Jacobo Almendares		n	n	n	n		n		5	1.50	7.50	✓					7.50							7.50
79	Botero Martínez		n	n	n	n		n		5	1.50	7.50	✓					7.50							7.50
80	Manuel Moreno		n	n	n	n		n		5	1.50	7.50	✓					7.50							7.50
81	Jesús Fuentes		n	n	n	n		n		5	1.50	7.50	✓					7.50							7.50
82	Francisco García		n	n	n	n		n		5	1.50	7.50	✓					7.50							7.50
83	Anacleto Méndez		n	n	n	n		n		5	1.50	7.50	✓					7.50							7.50
84	Aurelio Ponce		n	n	n	n		n		5	1.50	7.50	✓					7.50							7.50
85	Gregorio de la Cruz		n	n	n	n		n		5	1.50	7.50	✓					7.50							7.50
86	Benito Salazar		n			n		n		3	1.50	4.50	✓					4.50							4.50
87	Jesús Paz		n	n	n	n		n		5	1.50	7.50	✓					7.50							7.50
88	Jesús Almendares Jefe cuadrilla trabajadores naranjos											12.00	✓					12.00							12.00
	Asistencia de diez trabajadores de la huerta en seis días											60.00	✓					60.00							60.00
	Sumas											$ 672.80				$ 350.05	88.75	151.50	82.50						$ 672.80

Significación:
D = Desmonte.
T = Siembra de tomate.
n = Huerta de naranjos.
H = Herrero.
AH = Ayudante de herrero.
Co = Corralero.

Hoja # 1

LISTA DE RAYA DE LA SEMANA NUMERO ____ DEL -23- DE Dbre. AL 29 DE -Dbre- DE 1928

515

NUM.	NOMBRE	OCUPACION	D	L	M	M	J	V	S	TOTAL JORNALES	CUOTA POR JORNAL	IMPORTE 29/10/2	ANTICIPO POR JORNALES	ANTICIPO OTRO CONCEPTO	ALCANCE LIQUIDO	Desmonte	Siembra de Tomate	Huerta de naranjos	G. Grales.						TOTAL
1	Ruperto Torres	Mayordomo	1	1	1	1	1	1	1	7	3.00	21.00	✓						21.00						21.00
2	Octaviano Velázquez		F 1/2	F	F	F	D	D	D	6 1/2	2.00	13.00	✓			6.00	7.00								13.00
3	Celedonio P. García		Y		D	D	D	D	D	6	1.50	9.00	✓			7.50			1.50						9.00
4	Francisco Morales		Y	F	F	D	D	D	D	7	1.50	10.50	✓			6.00	3.00		1.50						10.50
5	P. R. Pulaspi		D							1	3.00	3.00	✓			3.00									3.00
6	José López A.		D					Y	Y	3	1.00	3.00	✓			1.00			2.00						3.00
7	Ventura López		C	C 1/2	C	C	C	C	C	6 1/2	1.50	9.75	✓						9.75						9.75
8	Rafael Rodríguez N.	Cocina	1	1	1	1	1	1	1	7	1.00	7.00	✓						7.00						7.00
9	Juan Tristán		D	D	D	D	D	D	D	7	3.00	21.00	✓			21.00									21.00
10	Pedro Aguilar				D	D	D	D		4	1.00	4.00	✓			4.00									4.00
11	Baudelio de León		F 1/2 D 1/2	D	D	D	D	D	D	7	3.00	21.00	✓			19.50	1.50								21.00
12	Julio Sosa		Y						D	2	1.00	2.00	✓			1.00			1.00						2.00
13	Adolfo Valencia			F	F 1/2	F 1/2	D	D	D	5	1.50	7.50	✓			4.50	3.00								7.50
14	Cipriano Nolasco			H	H	H	H	H	H	6	3.00	18.00	✓						18.00						18.00
15	Jesús Pérez			H	H	H	H	H	H	6	1.00	6.00	✓						6.00						6.00
16	Natividad Cobos			D	D		D			3	1.00	3.00	✓			3.00									3.00
17	Zeferino Jiménez			F	D 1/2	F	D	D	D	6	1.50	9.00	✓			5.25	3.75								9.00
18	Martín Hdez.			F	F	D	D	D	D	6	1.50	9.00	✓			6.00	3.00								9.00
19	José Torres Pérez			D	D				D	3	1.00	3.00	✓			3.00									3.00
20	Bruno R. Díaz			D	D	D 1/2	D			3 1/2	1.00	3.50	✓			3.50									3.50
21	Paulino Hernández			D	D	D		D		4	1.00	4.00	✓			4.00									4.00
22	Nicolás Colungh			D 1/2			D	D	D	3 1/2	1.00	3.50	✓			3.50									3.50
23	Galino Torres			Y	D	D			D	4	1.50	6.00	✓			4.50			1.50						6.00
24	Juan Moreno			F	F	F 1/2				2 1/2	1.50	3.75	✓			0.75	3.00								3.75
25	Basilio Rodríguez			F	D	D	D	D	D	6	1.50	9.00	✓			7.50	1.50								9.00
26	Cecilio Martínez			F		D		D	D	4	1.50	6.00	✓			4.50	1.50								6.00
27	Juan Yañez			F	F	F	D	D		5	1.50	7.50	✓			3.00	4.50								7.50
28	Santos Morales			F	F	F	D	D		5	1.50	7.50	✓			3.00	4.50								7.50
29	Sabino Velázquez			F	F	D	Y	D	D	6	1.50	9.00	✓			4.50	3.00		1.50						9.00
30	Antonio Reyes			F	F	F	D	D	D	6	1.50	9.00	✓			4.50	4.50								9.00
31	Vicente Mendoza			F	F	F	D	D	D	6	1.50	9.00	✓			4.50	4.50								9.00
32	Pablo Hernández			F	F	F	F	D	D	6	1.50	9.00	✓			3.00	6.00								9.00
33	Enrique de León			F	F	F	F	D	D	6	1.50	9.00	✓			3.00	6.00								9.00
34	Juan Cervantes			F	F	F	1.50		D	5	0.75	3.75	✓			1.50	2.25								3.75
35	Modesto Cervantes			0.75 F			0.75 D 1/2		D	2 1/2	0.75	2.25	✓			1.50	0.75								2.25
36	Marcos Ruiz			F	F	F	F		1.50 D	5	0.75	4.50	✓			1.50	3.00								4.50
37	Daniel Brizuela			Co 1/2						1/2	1.50	0.75	✓						0.75						0.75
38	Genaro Penajos			D 1/2	D 1/2		D			2	1.00	2.00	✓			2.00									2.00
39	Rafael Cruz				D	D	D	D	D	5	1.50	7.50	✓			7.50									7.50
40	Anastacio Ledesma			D 1/2	D 1/2	F				2	1.00	2.00	✓			1.00	1.00								2.00
41	Ramón Lucero			Y 1/2						1/2	1.00	0.50	✓						0.50						0.50
42	Martín Herrera				D	D	D			3	1.00	3.00	✓			3.00									3.00
43	José Guzmán Cardoza				D 1/2	Y	Y	Y		3 1/2	1.00	3.50	✓			0.50			3.00						3.50
44	Francisco Rodríguez	Ayte. tractorista		D	D	D	D	D	D	6	1.50	9.00	✓			9.00									9.00
45	Bernardino García				Y	Y	Y	Y	Y	5	1.50	7.50	✓						7.50						7.50
46	Máximo Flores			n	F	F	D	D	D	6	1.50	9.00	✓			4.50	3.00	1.50							9.00
47	Juan C. Cervantes					D	D	D	D	4	1.50	6.00	✓			6.00									6.00
48	Hilario Franco					D	D	D	D	4	1.50	6.00	✓			6.00									6.00
49	Santana Martínez					D	D	D	D	4	1.50	6.00	✓			6.00									6.00
50	Emilio Martínez			n	n	n	D	D	D	6	1.50	9.00	✓			4.50		4.50							9.00
51	Bernardo Solís				F	n	D			3	1.50	4.50	✓			1.50	1.50	1.50							4.50
52	Jesús Castillo			F	F	F	D	D		5	1.50	7.50	✓			3.00	4.50								7.50
53	Germán Martínez				F	F				2	1.50	3.00	✓				3.00								3.00
54	Wenceslao Araujo					F	D	D	D	4	1.50	6.00	✓			4.50	1.50								6.00
55	Francisco Franco					D	D	D	D	4	1.50	6.00	✓			6.00									6.00
56	Eleuterio Guerrero						D			1	1.50	1.50	✓			1.50									1.50
57	Rafael Durán López			D			D	D		3	1.00	3.00	✓			3.00									3.00
	A la hoja # 2											$ 389.25				$ 218.50	80.75	7.50	82.50						$ 389.25

NUM. 124 -16

516

CIA. INDUSTRIAL Y COLONIZADORA DEL RIO MANTE, S. A.

POLIZA DE CAJA.

Villa Juárez, Tam. 31 de Dbre. de 1928

REDACCION	AUXILIAR	DEBE	HABER
Deudores y Acreedores (Porfirio E. Ledesma)			
nf. chf. #657292 a cta. de su sueldo		$ 100.00 ✓	
Noria			
nf. chf. 657293 a ff. Leo Eisteiter		$ 256.00 ✓	
a Banco de México			
por los anteriores chfs.			$ 356.00

CARGUESE A:		✓	ACREDITESE A:		✓
Caja			Caja		
Banco de México en Monterrey			Banco de México en Monterrey	356.00	
Maquinaria					
Herramientas					
Muebles y Enseres					
Gastos Generales					
Rayas:					
~~Desmonte~~					
Deudores y Acreedores	100.00				
Noria	256.00				
	$ 356.00				

Hecho Porfirio E. Ledesma

Correcto:

Vº Bº A. E. Ballesteros

FAPECFT

NUM. 125 - 17 / 517

CIA. INDUSTRIAL Y COLONIZADORA DEL RIO MANTE, S. A.

POLIZA DE CAJA.

C 1-16

Villa Juárez, Tamps. 31 de Obre. de 1928

REDACCION	AUXILIAR	DEBE	HABER
Refacciones			
1 punta para Grado Deere No. 9.		$ 40.00 ✓	
Maquinaria Agrícola			
1 desgranadora "Triunfo" No. 10	$ 300.00		
16 mts. Banda Hule de 5-127 mm	" 72.00		
1 Cja. Grapa Alligathor No. 35 S	1.15	" 373.15	
Gastos Grales.			
acarreo ~~timbres~~ y empaque de lo anterior		" 2.84 ✓	415.99
a Deudores y Acreedores.			
(C. Holck y Cía)			
por los anteriores conceptos s/. facturas			$ ✓ 415.99

CARGUESE A:		✓	ACREDITESE A:		✓
Caja			Caja		
Banco de México en Monterrey			Banco de México en Monterrey		
Maquinaria	$ 373.15	X			
~~Herramientas~~ Refacciones	" 40.00	X	Deudores y Acreedores (C. Holck y Cía)	$ 415.99	X
Muebles y Enseres					
Gastos Generales	" 2.84	X			
Rayas:	$ 415.99				
Desmonte					

Hecho ..... Correcto: ..... Vº Bº R. E. Walles M.

FAPECFT

Forma C. T. 16—10-28-6m-M

578

Monterrey, N. L., DIC. 20 de 192 8

APARTADO POSTAL No. 1

Sr. CÍA INDUSTRIAL Y COLONIZADORA DEL RIO MANTE S.A.

VILLA JUAREZ TAMPS.

POR EXPRESS A LST CALLES TAMPS.

A.F. a C. Holch y Cía.

POR LO SIGUIENTE QUE COMPRARON AL CONTADO

Pedido No. B 372

Vendido por CTA 12.14.28

Nota No. 10834 10834

DEBE:

PRECIOS:

ORO NAC.

EL MODELO, S. A., MONTERREY, MEX.

1	PUNTA PARA ARADO DEERE No 9	EN	40.00	40.00
	ACARREO			0.10
			TOTAL SEUO	$ 40.10

acreditese en cuenta

41.00
375.89
416.89

Nuestras ventas son pagaderas precisamente en Oro Nacional

H

FAPECFT

Forma O. T. 1—2-23-240-tls-M

519

Monterrey, N. L. DIC. 26 *de 192* 8

Apartado Postal No. 1

Sr. CÍA INDUSTRIAL Y COLONIZADORA DE RIO MANTE S.A.

HDA RIO MANTE - V JUAREZ TAMPS

PEDIDO No. B 463

FOLIO No. 083 83

FACTURA No. 2118

VENDIDO J.M.G.V. 23

POR CARGA A EST CALLES TAMPS

A C. HOLCK Y CIA.

DEBE

Por lo siguiente que compraron al contado según las condiciones anotadas al dorso.

A.F.

		PRECIOS		ORO NAC.
1 DESGRANADORA TRIUNFO NO 10 PARA MAIZ	EN	300.00	300.00	
16 MTS BANDA HULE DE 5 127 MM 5 TELAS	MTO	4.50	72.00	
1 CJA GRAPA ALLIGATHOR NO 35 S	EN	1.15	1.15	
UN COTENE EMP.	EN		0.15	
			373.30	
ACARREO			0.50	
TIMBRES R.I.			1.90	
10% IMP.ADIC.			0.19	
TOTAL			S E M O	$ 375.89

37785—EL MODELO, C. Ap. MONTERREY, MEX.

Timbrado

Acreditese en Cta

Nuestras ventas son precisamente en Oro Nacional

H

MAPRECHT

NUM. 126-1/520

CIA. INDUSTRIAL Y COLONIZADORA DEL RIO MANTE, S. A.

POLIZA DE CAJA.

C1-15

Villa Juárez, Tamps. 31 de Dbre. de 1928

REDACCION	AUXILIAR	DEBE	HABER
Maquinaria Agrícola			
1 Fractor "Caterpillar" modelo 2 toneladas No. 77475 en Dlls. 2000.00 a 48.50 O.N.	$ 4123.70		
Sistema de Alumbrado Eléctrico instalado en el Fractor anterior en Dls. 134.00 a 48.50 Oro Nacional	276.30		
Alumbrado Completo para Fractor "60"	310.00	$ 4710.00 ✓	
Gastos Grales.			
timbres en factura del Fractor y gastos de embarque y entrega	65.67		
Express a Villa Juárez del Alumbrado del "Fractor 60" y timbres en factura	3.66 "	69.33 ✓	
a Deudores y Acreedores.			
(Beaumont Export & Import, Co.			
por los anteriores conceptos s/. facturas			$ 4779.33 ✓

CARGUESE A:		✓	ACREDITESE A:		✓
Caja			Caja		
Banco de México en Monterrey			Banco de México en Monterrey		
Maquinaria	$ 4710.00 ✓	X			
Herramientas			Deudores y Acreedores		
Muebles y Enseres			(Beaumont Export & Import, Co.	$ 4779.33	X
Gastos Generales	" 69.33 ✓	X			
Rayas:	$ 4779.33				
Desmonte					

Hecho: Porfirio Ledesma

Correcto:

Vº Bº: A. E. Valles T.

FAPECFT

BEAUMONT EXPORT & IMPORT CO.

521

INTER-OFFICE CORRESPONDENCE

FROM Sucursal en Tampico DATE Diciembre 29, 1928.-

TO Cia. Ind. Col del Rio Mante. SUBJECT Facturas Nos. 2403 y 1598

PLEASE USE SEPARATE SHEET FOR EACH SUBJECT

Muy Sres. nuestros:-

Con la presente les remitimos copias de nuestra facturas Nos. 2403 y 1598 por $4,424.20 y - $41.47 Oro Nacional respectivamente por valor de Tractor modelo 2-toneladas y gastos del mismo que les embracamos ultimamente.

Esperando encontrarran correctas las anteriores facturas somos sus afmos. attos. y Ss. Ss.

Acreditese en cta.

BEAUMONT EXPORT & IMPORT CO.
SUCURSAL EN TAMPICO.

POR.

FAXECT

Nota:- Esta factura puede ser pagada en dollares o en oro nacional al tipo de cambio del dia en que efectue el pago, si hay para entonces alguna diferencia de consideracóon con el tipo a que la hemos calculado.

FAPESP

NO. 2403

REF. 298 523

TAMPICO. Diciembre 22 de 1928.-

SR. Cia. Insduatrial y Colonizadora del Rio Mante, S. A.

Villa Juarez, Tamps.

a Beaumont Export & Import Co.

BEAUMONT, TEXAS., E. U.

SUCURSAL EN TAMPICO, TAMPS.

APARTADO 822

DEBE:

Vendedor D.Healy
N/. Orden -
Remision No. 312

Su Orden No. R.E.Calles
Req. No.
Via Carro No.18480

POR LO SIGUIENTE QUE COMPRO AL CONTADO.

TAMPICO PRINTING CO. 21860

1 - Tractor CATERPILLAR modelo 2-toneladas No.77475 en Dls. 2,000.00 a -.48,50 Oro Nacl..	$ 4,123.70
1 - Sistema de Alumbrado Electrico instalado en el Tractor anterior en Dls. 134.00 a -.48,50 oro Nacional	" 276.30
	$ 4,400.00
Timbres Mayoreo	" 22.00
" D. P.	" 2.20
TOTAL ORO NACIONAL.....	$ 4,424.20

Recibimos,

BEAUMONT EXPORT & IMPORT CO.

Por

FAPECFT

524

No. 1598 REF. 304

TAMPICO, D iciembre 26, 1928.-

SR. Cia. Industrial y Colonizadora del Rio Mante, S. A.

Villa Juarez, Tamps.

a Beaumont Export & Import Co.

BEAUMONT, TEXAS., E. U.

DEBE:

Vendedor
N/. Orden
Remision No.

SUCURSAL EN TAMPICO, TAMPS.
APARTADO 822

Su Orden No.
Req. No.
Via

POR LO SIGUIENTE QUE COMPRO AL CONTADO.

TAMPICO PRINTING CO. 21860

GASTOS DE EMBARQUE Y ENTREGA DE UN
TRACTOR "CATERPILLAR" D OS-TON. No.77475
EMBARCADO EN PLATAFORMA No. N.M.18480.-

Nuestro pago a la Empresa de Maniobras Maritimas de Tampico, por, Fijar el tractor en la plataforma.....	$	10.00
Pasajes de M. Cuevas, velador con el Tractor, ida y vuelta Estacion Calles.....	"	7.40
Salarios de M. Cuevas, velador con el Tractora Estacion Calles, 3 dias a $8.00 Diarios.....	"	24.00
	$	41.40
Timbres R. I.	"	0.06
" D. P.	"	0.01
Total Oro Nacional	$	41.47

Recibimos,

BEAUMONT EXPORT & IMPORT CO.

Por,

FAPECFT

525

NO. 2356 REF. 233

TAMPICO, Nov. 20 de 1928.-

SR. Cia. Industrial y Colonizadora del Rio Mante S. A.

Villa Juarez, Tamps.

a Beaumont Export & Import Co.

BEAUMONT, TEXAS., E. U.

SUCURSAL EN TAMPICO, TAMPS.

APARTADO 822

DEBE:

Vendedor H. Healy

N/. Orden -

Remision No. 244

Su Orden No. R.E.C.

Req. No. -

Via Express Villa Juarez

POR LO SIGUIENTE QUE COMPRO AL CONTADO.

TAMPICO PRINTING CO. 21860

1 - W-840-A Lighting System Comptete (Sistema de Alumbrado Completo para Tractor Sesenta)	$	310.00
Express a Villa Juarez		1.95
Timbres Mayoreo	"	1.55
" D. P.	"	0.16
Total Oro Nacional	$	313.66

Acreditese en cta

Recibimos,

BEAUMONT EXPORT & IMPORT CO.

Por,

FAPECFT

NUM. 127 - 19

CIA. INDUSTRIAL Y COLONIZADORA DEL RIO MANTE, S. A.

326

POLIZA DE CAJA.

01.15

Villa Juárez, Tamps. 31 de Dbre. de 1928.

REDACCION	AUXILIAR	DEBE	HABER
Desmonte		$ 6898.60 ✓	
a Deudores y Acreedores (Plutarco Elías Calles) Jr.			
Gastos erogados en el desmonte durante el año de 1926 sf. relación autorizada por el Presidente de la Compañía.			$ 6898.60 ✓

CARGUESE A:	✓	ACREDITESE A:	✓
Caja		Caja	
Banco de México en Monterrey		Banco de México en Monterrey	
Maquinaria		Deudores y Acreedores (Plutarco Elías Calles Jr.) $ 6898.60	✓
Herramientas			
Muebles y Enseres			
Gastos Generales			
Rayas:			
Desmonte $ 6898.60	✓		

Hecho: Porfirio Estrada

Correcto:

Vº Bº: P. E. Calles Jr.

FAPECFT

RELACION DE GASTOS EROGADOS POR EL SR. PLUTARCO E. CALLES JR.
CON ANTERIORIDAD A LA FORMACION DE LA CIA.

1926			
Junio	10.-	Efectivo entregado al Administrador	$20.00
"	12.-	" " " 2 para 4 dias de raya	70.00
"	"	" " a A. Garcia	5.00
"	"	" para pago cuatro carreteros	4.00
"	"	Costo compostura mangos 2 doc de hachas	2.40
"	"	" un triangulo	60
"	"	Mi pago por asistencia encargados negocio	9.00
"	13.	Costo dos reatas y una caja de untura	1.20
"	19	Importe Memoria de Raya del 14 al 19 de Junio	188.50
"	"	Mi pago por una carreta de Pastura	1.50
"	"	" " " un carrillo	2.00
"	"	" " " asistencia encargados	17.50
"	"	Costo un Triangulo	65
"	"	Mi pago por 22 dias de corte de palmas	22.00
"	21	Importe Memoria de Raya del 21 al 26 de Junio	57.50
"	27	Mi pago por asistencia encargados	19.50
"	29.	Costo, una tina, dos reatas y y bote untura	2.30
Julio	3.	Importe Memoria de Raya del 28 de Junio al 3 de Julio	170.75
"	"	Efectivo a Juan Hernandez por madera casas	7.50
"	"	Mi pago por asistencia encargados	19.50
"	10.	Costo dos candados, clavos, visagras y armellas	6.70
"	"	Mi pago por asistencia encargados	17.50
"	"	Por renta de casa encargados hasta el dia 7 de Julio	10.00
"	"	Mi pago por corte de Vigas a Dn. Julio Ramos	14.00
"	13	Costo hechura cortinas para una casa de Madera	2.00
"	"	" 2/2 Kilos de clavos	1.75
"	16.	Importe Memoria de Raya del 5 al 10 de Julio	243.00
"	"	Mi pago por asistencia encargados	17.50
"	"	Costo una lampara y escoba para los soldados	4.25
"	"	" un lavamanos y jarra	4.00
"	"	" ocho reatas para los bueyes	3.20
"	"	Importe Memoria de Raya del 12 al 17 de Julio	94.00
"	"	" " " " " 19 " 24 " "	84.50
"	"	" " " " " 26 " 31 " "	118.75
Agosto	8	" " " " " 2 " 7 " Agosto	80.50
"	8	" aistencia encargados	22.00
"	"	" Flete de dos piedras de afilar	6.15
"	14.	" Memoria de Raya del 9 al 14 de Agosto	96.75
"	"	" tres barras de acero para barrenos	12.00
"	15.	"Asistencia encargados	17.50
"	"	" Transporte soldados	25.00
"	16.	" flete de Xicotencalt a Limon	17.65
"	21.	" Memoria de Rya del 16 al 21 de Agosto	232.00
"	22	" Asistencia encargados	17.50
"	"	" Dos catres	6.90
"	"	Efectivo a Florentino Saabedra a cuenta de Semilla	20.00
"	28.	Importe Memoria de Raya del 23 al 28 de Agosto	149.50
"	29.	" Asistencia encargados	19.00
"	30.	" Clavos y Creolina	3.20
"	"	" 19 reatas	9.12
"	"	" Renta de casa de encargados	10.00
Sept.	4.	" Memoria de Raya del 30 de Agosto al 4 de Sept	97.00
"	"	" Dos linternas, fleres de barras y clavos	5.09
"	5.	" un cubo de lamina para dar agua a los animales	2.50
"	11.	" Memoria de Raya del 8 al 11 de Sept	183.50
"	12.	"Asistencia encargados	17.50
"	"	"Renta de casa encargados	10.00
"	"	" Dos caballos	80.00
"	19.	"Alquiler de mulas	64.00
"	"	Mipago a Placido Cruz por diez reatas, ocho morrales y dos cientos cincuenta litros de maiz	19.40
"	"	Importe Memoria de Raya del 13 al 18 de Sept	218.50
"	"	" renta un arado y maiz	8.40
"	"	" Asistencia encargados	17.50

A la vuelta.....

1

RELACION DE GASTOS EROGADOS POR EL SR. PLUTARCO E. CALLES JR.
CON ANTERIORIDAD A LA FORMACION DE LA CIA.

1926

Junio	10.-	Efectivo entregado al Administrador	$20.00
"	12.-	" " " 2 para 4 dias de raya	70.00
"	"	" " a A. Garcia	5.00
"	"	" para pago cuatro carreteros	4.00
"	"	Costo compostura mangos 2 doc de hachas	2.40
"	"	" un triangulo	60
"	"	Mi pago por asistencia encargados negocio	9.00
"	13.	Costo dos reatas y una caja de untura	1.20
"	19	Importe Memoria de Raya del 14 al 19 de Junio	188.50
"	"	Mi pago por una carreta de Pastura	1.50
"	"	" " " un carrillo	2.00
"	"	" " " asistencia encargados	17.50
"	"	Costo un Triangulo	65
"	"	Mi pago por 22 dias de corte de palmas	22.00
"	21	Importe Memoria de Raya del 21 al 26 de Junio	57.50
"	27	Mi pago por asistencia encargados	19.50
"	29.	Costo, una tina, dos reatas y y bote untura	2.30
Julio	3.	Importe Memoria de Raya del 28 de Junio al 3 de Julio	1770.75
"	"	Efectivo a Juan Hernandez por madera casas	7.50
"	"	Mi pago por asistencia encargados	19.50
"	10.	Costo dos candados, clavos, visagras y armellas	6.70
"	"	Mi pago por asistencia encargados	117.50
"	"	Por renta de casa encargados hasta el dia 7 de Julio	10.00
"	"	Mi pago por corte de Vigas a Dn. Julio Ramos	14.00
"	13	Costo hechura cortinas para una casa de Madera	2.00
"	"	" 2½ Kilos de clavos	1.75
"	16.	Importe Memoria de Raya del 5 al 10 de Julio	243.00
"	"	Mi pago por asistencia encargados	17.50
"	"	Costo una lampara y escoba para los soldados	4.25
"	"	" un lavamanos y jarra	4.00
"	"	" ocho reatas para los bueyes	3.20
"	"	Importe Memoria de Raya del 12 al 17 de Julio	94.00
"	"	" " " " " 19 " 24 " "	84.50
"	"	" " " " " 26 " 31 " "	118.75
Agosto	8	" " " " " 2 " 7 " Agosto	80.50
"	8	" aistencia encargados	22.00
"	"	" Flete de dos piedras de afilar	6.15
"	14.	" Memoria de Raya del 9 al 14 de Agosto	96.75
"	"	" tres barras de acero para barrenos	12.00
"	15.	"Asistencia encargados	17.50
"	"	" Transporte soldados	25.00
"	16.	" flete de Xicotencalt a Limon	17.65
"	21.	" Memoria de Rya del 16 al 21 de Agosto	232.00
"	22	" Asistencia encargados	17.50
"	"	" Dos catres	6.90
"	"	Efectivo a Florentino Saabedra a cuenta de Semilla	20.00
"	28.	Importe Memoria de Raya del 23 al 28 de Agosto	149.50
"	29.	" Asistencia encargados	19.00
"	30.	" Clavos y Creolina	3.20
"	"	" 19 reatas	9.12
"	"	" Renta de casa de encargados	10.00
Sept.	4.	" Memoria de Raya del 30 de Agosto al 4 de Sept	97.00
"	"	" Dos linternas, fleres de barras y clavos	5.09
"	5.	" un cubo de lamina para dar agua a los animales	2.50
"	11.	" Memoria de Raya del 6 al 11 de Sept	183.50
"	12.	"Asistencia encargados	17.50
"	"	"Renta de casa encargados	10.00
"	"	" Dos caballos	80.00
"	19.	"Alquiler de mulas	64.00
"	"	Mipago a Placido Cruz por diez reatas, ocho morrales y dos cientos cincuenta litros de maiz	19.40
"	"	Importe Memoria de Raya del 13 al 18 de Sept	218.50
"	"	" renta un arado y maiz	8.40
"	"	" Asistencia encargados	17.50

A la vuelta.....

De la vuelta.....$

Sept 25.	Importe Memoria de Raya del 20 al 25 de Sept.....	149.00
" 26.	" Asistencia encargados.....	17.50
" "	" Renta de casa.....	10.00
" "	" varios articulos.....	95.47
" "	" diez kilos manteca.....	11.60
" "	Efectivo a J. Abril.....	7.00
Octubre 2.	Importe Memoria de Raya del 27 de Sept al 1 de Oct.....	237.50
" "	Gastos segun nota de sept 5.....	144.50
" "	Prestamos efectuados a varios trabajadores sgn nota.....	84.50
" "	Mi prestamo a Dn Arturo Garcia.....	139.27
" "	" entrega en efectivo.....	105.00
" "	Importe arado Poni.....	18.50
" 9	" dos bueyes comprados a Filiberto Garza.....	160.00
" "	" Memoria de Raya del 11 al 16 de Octubre	334.50
" 16	" " " " " " " " "	299.50
" "	Efectivo entregado a Arturo Garcia.....	100.00
" 23.	Importe Memoria de Raya del 17 al 23 de Oct.....	325.00
"	"Efectivo a Eduardo Benavides por dos bueyes.....	140.00
"	"Mi pago a Sedungo Fong y Cia segun nota.....	106.85
"	" " " " " " " 2.....	50.00
" "	Efectivo a Fausto Nuñez por 26 viajes horcones.....	39.00
" 27.	Importe registro escrituras.....	37.50
" "	" un buey comprado a Ramon Gonzalez.....	70.00
"	"Efectivo a Fausto Nuñez por dos viajes Horcones para casas..	6.00
" 30.	Importe Memoria de Raya del 25 al 30 de Oct.....	145.00
" "	" Contribucion para compostura del rio.....	25.00
" "	" Mercancias compradas a Samuel S. sgn nota.....	38.30
" 31.	" Gastos Generales durante el mes sgn nota	31.15
Noviembre	" un hectolitro de maiz.....	5.50
" 4.	" tres " " "	15.00
" "	" varios articulos comprados a Samuel sgn nota.....	6.25
" 5.	Importe Memoria de Raya del 1 al 6 de Nov.....	156.50
" "	Efectivo a Petronilo Contreras 1/2 doc de sillas..... ..	15.00
" 13.	Importe Memoria de Raya del 8 al 13 de Nov.....	194.50
" 20	" " " " " 15 al 20 de Nov.....	263.50
" "	.Efectivo a Samuel sgn nota 18 de Sept....	18.13
" "	" " Felipe Fept " 16 " "	17.00
" "	" Placido segun nota de hoy..... ..	36.80
" "	" Samuel " " " "	22.20
" "	" Tan por compostura de barras	4.00
" "	Importe Memoria de Raya del 22 al 27 de Nov.....	246.75
" "	Efectivo a Placido Cruz sgn nota del 26 de Sept.....	10.40
" 30.	Importe gastos generales por el presente mes.....	39.65
Dic. 4.	Importe Memoria de Raya del del 29 al 4 de Dic.....	43.25
" "	" 4 hectolitros de maiz.....	20.00
" "	Mi pago a Placido Cruz sgn nota de hoy.....	12.62.
" "	" " Segundo Fong y Cia sgn nota de hoy.....	6.30
" "	Efectivo a Arturo Garcia.....	113.40
" "	" Tan por compostura de varias.....	3.00

TOTAL GASTOS EROGADOS.....$ 6898. 60

SEIS MIL OCHO CIENTOS NOVENTA Y OCHO PESOS SESENTA CENTAVOS.

Villa Juarez Tamps, Mayo 29 de 1928.

Plutarco Elias Calles. jr.

Rodolfo E. Calles.

Arturo Garcia Administrador.

De la vuelta.....$

Sept 25.	Importe Memoria de Raya del 20 al 25 de Sept.....	149.00
" 26.	" Asistencia encargados.....	17.50
" "	" Renta de casa.....	10.00
" "	" varios articulos.....	95.47
" "	" diez kilos manteca.....	11.60
" "	Efectivo a J. Abril.....	7.00
Octubre 2.	Importe Memoria de Raya del 27 de Sept al 1 de Oct.....	237.50
" "	Gastos segun nota de sept 5.....	144.50
" "	Prestamos efectuados a varios trabajadores sgn nota.....	84.50
" "	Mi prestamo a Dn Arturo Garcia.....	1[illegible]9.27
" "	" entrega en efectivo.....	105.00
" "	Importe arado Poni.....	18.50
" 9	" dos bueyes comprados a Filiberto Garza.....	160.00
" "	" Memoria de Raya del 11 al 16 de Octubre	334.50
" 16	" " " " " " " " "	299.50
" "	Efectivo entregado a Arturo Garcia.....	100.00
" 23.	Importe Memoria de Raya del 17 al 23 de Oct.....	325.00
" "	Efectivo a Eduardo Benavides por dos bueyes.....	140.00
" "	Mi pago a Sedungo Dong y Cia segun nota.....	106.85
" "	" " " " " " " 2.....	50.00
" "	Efectivo a Fausto Nuñez por 26 viajes horcones.....	39.00
" 27.	Importe registro escrituras.....	37.50
" "	" un buey comprado a Ramon Gonzalez.....	70.00
" "	Efectivo a Fausto Nuñez por dos viajes Horcones para casas..	6.00
" 30.	Importe Memoria de Raya del 25 al 30 de Oct.....	143.00
" "	" Contribucion para compostura del rio.....	25.00
" "	" Mercancias compradas a Samuel S. sgn nota.....	38.30
" 31.	" Gastos Generales durante el mes sgn nota	31.15
Noviembre	" un hectolitro de maiz.....	5.50
" 4.	" tres " " "	15.00
" "	" varios articulos comprados a Samuel sgn nota.....	6.25
" 5.	Importe Memoria de Raya del 1 al 6 de Nov.....	156.50
" "	Efectivo a Petronilo Contreras 1/2 doc de sillas..... ..	15.00
" 13.	Importe Memoria de Raya del 8 al 13 de Nov.....	194.50
" 20	" " " " " 15 al 20 de Nov.....	263.50
" "	.Efectivo a Samuel sgn nota 18 de Sept....	18.13
" "	" " Felipe Fept " 16 " "	17.00
" "	" " Placido segun nota de hoy..... ..	36.80
" "	" " Samuel " " " "	22.20
" "	" " Tan por compostura de barras	4.00
" "	Importe Memoria de Raya del 22 al 27 de Nov.....	246.75
" "	Efectivo a Placido Cruz sgn nota del 26 de Sept.....	10.40
" 30.	Importe gastos generales por el presente es.....	39.65
Dic. 4.	Importe Memoria de Raya del del 29 al 4 de Dic.....	43.25
" "	" 4 hectolitros de maiz.....	20.00
" "	Mi pago a Placido Cruz sgn nota de hoy.....	12.62.
" "	" " " Segundo Fong y Cia sgn nota de hoy.....	6.30
" "	Efectivo a Arturo Garcia.....	113.40
" "	" " Tan por compostura de varias.....	3.00

TOTAL GASTOS EROGADOS.....$ 6898. 60

SEIS MIL OCHO CIENTOS NOVENTA Y OCHO PESOS SESENTA CENTAVOS.

Villa Juarez Tamps, Mayo 29 de 1928.

Plutarco Elias Calles. jr.

Rodolfo E. Calles.

Arturo Garcia Administrador.

NUM. 128 - 20
531

CIA. INDUSTRIAL Y COLONIZADORA DEL RIO MANTE, S. A.

POLIZA DE CAJA.

Villa Juárez, Tam. 31 de Dbre. de 1928.

01-15

REDACCION		AUXILIAR	DEBE	HABER
Gastos Grales.			$ 190.85	
	a Deudores y Acreedores (Plácido Cruz)			$ 190.85
	por s/f. ef. en mercancías durante el mes			

CARGUESE A:	✓	ACREDITESE A:	✓
Caja		Caja	
Banco de México en Monterrey		Banco de México en Monterrey	
Maquinaria		Deudores y Acreedores (Plácido Cruz) $ 190.85	X
Herramientas			
Muebles y Enseres			
Gastos Generales $ 190.85	X		
Rayas:			
Desmonte			

Hecho: Porfirio Ab. Lesma

Correcto:

Vº Bº: R. E. Valles N.

FAPECFT

Estado de cuenta de la Hacienda Rio Mante,
Durante el Mes de Dic, valor en mercancias y
Efectivo. . . ..DEBE. HABER.

12/2/28	una orden Sr Abril a Juan Wong	$11,00
12/3/28	,, ,, por 4 kilos Cable	$ 4,00
12/5/28	al Sr Abril Efectivo para ....Carne y Lavado,.	$12,00
12/5/28	una orden a Lalo por	$10,00
12/6/28	Efectivo al Sr Abril para carne	6,00
12/9/28	4 cobijas al Sr Ledesma,	$50,00
12/9/28	a Francisco orden Abril, carne	$ 6,00
,, ,, ,,	6 Cobijas con Francisco... .	$75,00
,, ,, ,,	1 Saco harina con Francisco	$ 6,90
12/11/28	2 candados y armellas Francisco	2,25
12/16/28	vale por 1 kilo cable	$ 1,00
12/18/28	vale por 1 kilo ca ble	$ 1,00
12/19/28	vale por 1 saco Harina	$ 6,90
12/21/28	vale por verdura manteca y carne	$ 7,70
12/26/28	vales por 3 jabones palmolive	
,, ,, ,,	y una Libreta,....	$ 0,85
,, ,, ,,	al Sr Ledesma 1 hoja esmeril	0,25
,, ,, ,,	Efectivo al Mayor fecha anterior	8,00
	Sumas	
12/31/28.	Doscientos Ocho pesos 85/00	$208,85.
		18
		190.85

Villa Juarez a 31 de Dic de 1928.

FAPECFT

NUM. 129-2/533

CIA. INDUSTRIAL Y COLONIZADORA DEL RIO MANTE, S. A.

POLIZA DE CAJA.

C1-15

Villa Juárez, Tamps. 31 de Dbre. de 1928.

REDACCION	AUXILIAR	DEBE	HABER
Refacciones		$ 302.64	
a Deudores y Acreedores (Víctor De Lachica), por su remesa de fierro s/. nota detallada adjunta.			$ 302.64

CARGUESE A:		✓	ACREDITESE A:		✓
Caja			Caja		
Banco de México en Monterrey			Banco de México en Monterrey		
Maquinaria			Deudores y Acreedores (Víctor De Lachica)	$ 302.64	X
Herramientas					
Muebles y Enseres					
Gastos Generales					
Rayas:					
Desmonte					
Refacciones	$ 302.64	X			

Hecho ..... Correcto: ..... Vº Bº R. E. Valles T.

FAPECFT

DETALLE DE LAS MERCANCIAS REMITIDAS A ESTACION "CALLES", A LA consignación de la

"CIA. INDUSTRIAL Y COLONIZADORA DEL RIO MANTE, S.A.",

Fact.No.2544.-
Nota de embarque #16099.- Hda. "Río Mante", VILLA JUAREZ, Tamps.-
Talón F.C.No. 91032.-

		Precio.-	Importe.-
1.-	Rollo fierro ø 6,3-m/m -1/4"-kls.12 -	$ 0.24	$ 2.88
1.-	Rollo fierro ø 7,9-m/m-5/16" - kilos 18 --	" 0.23	" 4.14
6.-	Piezas fierro ø 9,5 m/m -3/8" -kilos 22 --	" 0.22	" 4.84
6.-	" " "12,7-m/m -1/2" , kilos 28--	" 0.21	" 5.88
6.-	" " " 15,9 m/m - 5/8 - " 54--	" 0.21	" 11.34
6.-	" " " 19,0-m/m -3/4" -kls.57 - -	" 0.21	" 11.97
6.-	" " " 25,4-m/m 1" -kilos 135 - -	" 0.21	" 28.35
6.-	" " plano 6,3 x 25,4 m/m-1/4 x 1,- kilos 43 - - - - - - - - - - - - - - - - - -	" 0.21	" 9.03
6.-	Piezas fierro plano,7,9 x 38, 1m/m- 5/16 x 1-1/2, kilos 82 - - - - - - - - - - - - - -	" 0.21	" 17.22
6.-	Piezas fierro plano 9,5 x 38,1 m/m -3/8 x - 1-1/2 , kilos 95 - - - - - - - - - - - - -	" 0.21	" 19.95
6.-	6 Piezas fierro plano 9,5 x 50,8 m/m 3/8 x 2" , kilos 137 - - - - - - - - - - - - - - -	" 0.21	" 28.77
6.-	Piezas fierro plano, 12,7 x 50, 8-m/m 1/2x 2, kilos 190 - - - - - - - - - - - - - - - -	" 0.21	" 39.90
6.-	Piezas fierro plano 15,9 x 76, 2-m/m -5/8 x 3, kilos 346 - - - - - - - - - - - - - - -	" 0.21	" 72.66
3.-	Piezas acero minero 19,0 m/m -3/4,kls.40 -	" 0.30	" 12.00
3.-	" " " 22,2 m/m 7/8, kls.44 -	" 0.30	" 13.20
3.-	" " " 25, 4m/m 1", kls.56 --	" 0.30	" 16.80

S U M A - - - - - - - - - - - - - - -	$ 298.93
Acarreo - - - - - - - - - - - - - - -	" 2.00
	" 300.93
Timbres V.M.,- - - - - - - - - - - -	" 1.55
" D.P., - - - - - - - - - - - - -	" 0.16
T O T A L , S.E. u O.- - - - - - -	$ 302.64.-

200
1.55
16
3.71

TRESCIENTOS DOS PESOS, SESENTA Y CUATRO CENTAVOS.-

298.93
3.71
302.64

MONTERREY, N.L., a 7 de diciembre de 1928.-

NUM. 130 - 220

535

01-15

CIA. INDUSTRIAL Y COLONIZADORA DEL RIO MANTE, S. A.

POLIZA DE CAJA.

Villa Juárez, Tam. 31 de Diciembre de 1928.-

REDACCION	AUXILIAR	DEBE	HABER
Diferencias de Caja		$ 442.80 ✓	
a Caja.			
por diferencias anteriores			$ 442.80 ✓

CARGUESE A:	✓	ACREDITESE A:	✓
Caja		Caja $ 442.80	✓
Banco de México en Monterrey		Banco de México en Monterrey	
Maquinaria			
Herramientas			
Muebles y Enseres			
Gastos Generales			
Rayas:			
Desmonte			
Diferencias de Caja $ 442.80	✓		

Hecho: Porfirio Estrada

Correcto:

Vº Bº: R. Gallardo

FAPECFT

NUM. 131.-23

CIA. INDUSTRIAL Y COLONIZADORA DEL RIO MANTE, S. A.

536

01-15

POLIZA DE CAJA.

Villa Juárez, Tamps. 31 de Dbre. de 1928

REDACCION	AUXILIAR	DEBE	HABER
Deudores y Acreedores (Dr. J. Rincón y Rincón)		$ 330.00 ✓	
a Caja			
asiento de contra partida por error cometido en la póliza No. 96 habiéndosele cargado a Caja esta cantidad prestada al Dr. Rincón			$ 330.00 ✓

CARGUESE A:	✓	ACREDITESE A:	✓
Caja		Caja $ 330.00	✓
Banco de México en Monterrey		Banco de México en Monterrey	
Maquinaria			
Herramientas			
Muebles y Enseres			
Gastos Generales			
Rayas:			
Desmonte			
Deudores y Acreedores (Dr. J. Rincón y Rincón) $ 330.00	✓		

Hecho: Porfirio E. Desma

Correcto:

Vº Bº: A. E. Valle T.

FAPECFT

537

FAPECT

538

OBSERVACIONES:

PREFIERA UD. SIEMPRE ESTA MARCA EN ACCESORIOS Y SISTEMAS PARA ARCHIVO.

Porque:

- LOS MATERIALES EMPLEADOS SON A BASE DE GRAN CALIDAD
- SUS MEDIDAS SON EXACTISIMAS
- LA PERFECCION EN SU ACABADO, RESPONDE SATISFACTORIAMENTE A CUALQUIERA EXIGENCIA.

SI DESEA UD. OBTENER FOLDERS IGUALES A ESTOS PIDA EL NUM. 2-4.