

2,3	2	4.5	1
7,0	0	0.0	0
4	2	8.6	4
		.2	0
1	2	1.8	5
		4.5	6
		2.5	0
4	8	0.0	0
	1	4.0	0
1 0,3	7	6.2	6 *

7	1	8.4	9
1	5	7.0	0
1	0	6.0	0
1	3	1.8	0
	2	1.8	0
1	6	8.2	5
1	0	3.6	2
1	3	6.7	5
	2	4.5	0
	2	0.0	0
1	1	5.0	0
1	4	4.2	5
	7	8.2	5
1	0	4.1	6
	2	9.3	7
1,3	2	9.0	0
5	4	2.8	9
6	3	9.8	7
8	2	3.7	7
	3	0.0	0
5,4	2	4.7	7 *

1 0,3	7	6.2	6
5,4	2	4.7	7 -
4,9	5	1.4	9 *

\*  
\*  
\*

2,3	2	4.5	1	
7,0	0	0.0	0	
4	2	8.6	4	
		.2	0	
1	2	1.8	5	
		4.5	6	
		2.5	0	
4	8	0.0	0	
	1	4.0	0	
1 0,	3 7	6.2	6	*
	7 1	8.4	9	
	1 5	7.0	0	
	1 0	6.0	0	
	1 3	1.8	0	
		2	1.8	0
	1 6	8.2	5	
	1 0	3.6	2	
	1 3	6.7	5	
		2	4.5	0
		2	0.0	0
	1 1	5.0	0	
	1 4	4.2	5	
		7	8.2	5
	1 0	4.1	6	
		2	9.3	7
1,	3 2	9.0	0	
	5 4	2.8	9	
	6 3	9.8	7	
	8 2	3.7	7	
		3	0.0	0
4,	9 5	1.2	4	
1 0,	3 7	6.0	1	*

DISTRIBUCION DE CUENTAS

LA CAJA		ENTRADAS	SALIDAS									
Existencia según Estado anterior Número 22		2324.51										
Recibi en Efectivo		7000.00										
Venta de Fresa		428.00										
id de Flores		20										
id de Chivos		121.85										
id de Hielo		4.56										
id de Pieles		2.50										
id de Tabique		480.00										
id de Becerros		14.00										
I Raya del Estabol		1051.75	718.49	718.49								
2 id Escarda			157.00	157 -								
3 id Herreria			106.00	106 -								
4 id Chivas			131.80	131.80								
5 id Puercos			21.80	21.80								
6 id Huerta			168.25	168.25								
7 id Alfalfa			103.62	103.62								
8 id Gastos Generales			136.75	136.75								
9 id Conejos			24.50	24.50								
10 id de Jardin			20.00	20 -								
II id de Abonando			115.00	115 -								
12 id de Barbechos			144.25	144.25								
13 id de Albaniles			78.25	78.25								
14 id Compra de Sosa sg Fac			104.16	104.16								
15 Pagado al F C sg C gastos			29.37	29.37								
16 Compra de Pasta Salvado sg Faturasy notas			1329.00	1329 -								
17 id de Peroleo sg Fac			542.89	542.89	11028	51 -	24459	10 -	184 -			
18 Pagadas varias notas			639.87	639.87	30 -							
Entregado a la Planta			*823.77									
Varios Gastos			30.00	30 -								
Existencia para la Proxima			4951.24									
Ygual.		10376.26	10376.26	197571	10416	135837	54289	14028	51 -	24459	10 -	184 -

\$4.611.00

Abonar a la cuenta del Sr. R. Valdez  
 \$10.00 por error en la partida # 18.  
 J.V.

*Manojo, Sosa y Santos Quimf. Refac. Galles, Conch. y  
 y Sant. Rubio. Lales. Saliquis cianes Inc. Los Chabanes*

2737  
 1329 -  
 135837 54289 11028 51 - 24459 10 - 184 -  
 30 -

GANADO VACUNO:

HOLANDES	TOROS	ORDEÑA	CARGADAS	NO SE CARGAN	1 a 2 AÑOS	CRÍAS	SUMAS
ALTAS:							
Existencia anterior	4	30	2	1			43
Comprados							
Nacidos							
Sumas	4	30	2	1			43
BAJAS:							
Vendidos							
Muertos							
Pasan a otra clase							
Sumas	"	"	"	"	"	"	"
Existencia	4	30	2	1			43

AMERICANO	TOROS	ORDEÑA	CARGADAS	NO SE CARGAN	2º a 3º años	1 a 2 AÑOS	CRÍAS	Crías M	Fuertes de 1 a 2 años	SUMAS
ALTAS:										
Existencia anterior	9	156	46	5	60	39	21	5	2	243
Comprados										
Nacidos							2	2		5
Sumas	9	156	46	5	60	39	23	7	2	248
BAJAS:										
Vendidos								1		1
Muertos								2		2
Pasan a otra clase										
Sumas	"	"	"	"	"	"	22	6	"	28
Existencia	9	156	46	5	60	39	22	6	2	245

ALEMÁN	TOROS	ORDEÑA	CARGADAS	NO SE CARGAN	2º a 3º años	1 a 2 AÑOS	CRÍAS	Fuertes de 1 a 2 años	SUMAS
ALTAS:									
Existencia anterior	2	18	2		5	4	2	2	26
Comprados									
Nacidos									
Sumas	2	18	2		5	4	2	2	26
BAJAS:									
Vendidos									
Muertos								1	1
Pasan a otra clase									
Sumas	"	"	"	"	"	"	1	"	35
Existencia	2	18	2		5	4	1	2	35

DEL PAÍS	TOROS	ORDEÑA	CARGADAS	NO SE CARGAN	2º a 3º años	1 a 2 AÑOS	CRÍAS	Crías M	Fuertes de 1 a 2 años	SUMAS
ALTAS:										
Existencia anterior	6	90	16	1	35	27	7	5	2	187
Comprados										
Nacidos								1		1
Sumas	6	90	16	1	35	27	7	6	2	188
BAJAS:										
Vendidos										
Muertos								1		1
Pasan a otra clase										
Sumas	"	"	"	"	"	"	6	5	"	186
Existencia	6	90	16	1	35	27	6	5	2	186

GANADOS:

CABALLAR, MULAR Y ASNAL	MULAS	MACHOS	CABALLOS	YEGUAS	POTROS. Jom	Potillos de 2 años	GARAÑONES	Potillos de 2 a 3 años	SUMAS
ALTAS:									
Existencia anterior	38	39	9	10	1	1		1	89
Comprados									
Nacidos									
Sumas	38	39	9	10	1	1		1	89
BAJAS:									
Vendidos									
Muertos									
Pasan a otra clase									
Sumas	"	"	"	"	"	"	"	"	"
Existencia	38	39	9	10	1	1		1	89

LANAR	OVEJAS ENGORDA	VIENTRE	PRIMALES	Crías de 1 a 2 años	SUMA	BORREGOS PADRES	CARNEROS	PRIMALES	Crías M	SUMA	TOTAL
ALTAS:											
Existencia anterior		16	1	3	20			9	1	10	30
Comprados											
Nacidos											
Sumas		16	1	3	20			9	1	10	30
BAJAS:											
Vendidos											
Muertos											
Pasan a otra clase											
Sumas	"	"	"	"	"	"	"	"	"	"	"
Existencia		16	1	3	20			9	1	10	30

CABRIO	CABRAS ENGORDA	VIENTRE	PRIMALES	SUMA	CHIVOS PADRES	CAPONES	PRIMALES	SUMA	TOTAL
ALTAS:									
Existencia anterior									
Comprados									
Nacidos									
Sumas									
BAJAS:									
Vendidos									
Muertos									
Pasan a otra clase									
Sumas	"	"	"	"	"	"	"	"	"
Existencia									

PORCINO	BERRACOS	CARGADOS	VACIADOS	CRÍAS	SUMAS
ALTAS:					
Existencia anterior					
Comprados					
Nacidos					
Sumas					
BAJAS:					
Vendidos					
Muertos					
Pasan a otra clase					
Sumas	"	"	"	"	"
Existencia					

OBSERVACIONES:

Producción y venta diaria de leche.

Líq. Vacas de ordeña	Producción			Venta en:				
	N.º	L.º	Total en litros	Litros	Acuerdo Precio	Importe	México, D.F. Precio	Importe
L.	500	3899	4499				4033	
L.	500	3900	4400				3934	
M.	600	3892	4492				4026	
M.	500	3914	4414				3948	
J.	600	3973	4573				4127	
L.	600	3826	4426				3960	
L.	500	3853	4353				3887	
	3900	27277	31177	31177			27915	

Raya de albañiles y carpinteros

Junio 9 de 1934

4

Carlos Cobreá	—	\$ 18.00.
Francisco Galicia	—	" 5.50
Francisco Hernández	—	" 25.00.
Arturo Pérez García	—	" 8.75.
José González	—	" 21.00
Suma		<u>\$ 78.25.</u>

SANTA BARBARA  
ESTABLO

CARGO A Raya <sup>M</sup>

SUBCUENTA Albañiles

CAJA Y DIARIO \_\_\_\_\_

Bim. 33

5

México, D.F. a 5 de junio de 1934.

Señor General Plutarco Elías Calles.

Debe

a Alfonso Novoa.

Por la siguiente que compró a pagar al contado en Moneda Nacional.

Tip. Pap. Nac. 16 de Sept. 51.—México.—X.

217 Kilos de Sosa Cáustina.....	0.48	<u>104.16</u>
Total S. E. U O.....		\$104.16

(CIENTO CUATRO PESOS <sup>16</sup>/100)

Recibí.

*A. Novoa*

Timbres R.I...\$0.55  
 10% Ad....."0.06  
 \$0.61

SANTA BARBARA ESTABLO

CARGO A Qued. y Subs. Quim.  
 SUBCUENTA 1  
 CAJA Y DIARIO



CUEN DE GASTOS

Este esqueleto deberá llenarse con lápiz tinta.

Fecha, Junio 7

de 1934

Cuenta de Gastos No. 5

Consignatario P. B. Casas

Estación de Sta. Barbara

# a FERROCARRILES NACIONALES DE MEXICO

(Y LINEAS ADMINISTRADAS)

F. C. Dau Lazaro DEBE

Por cargos de los artículos documentados de Dau Lazaro Conocimiento No. 1870

Serie, número y fecha de la guía	Número del Carro	Remitente	Referencia de las líneas en conexión	Carro Original	Guía Original
<u>Q. 761 18/34</u>	<u>3709</u>	<u>S. de J. Yrigoyen</u>			

10 1/2 x 14 1/2 - T. G. de la N.

Punto de origen de la remesa	No. de bultos	Artículos y Marcas	Peso	Cuota	Flete
<u>Carro Puro</u>	<u>500</u>	<u>Bultos Obrero</u>	<u>19680</u>	<u>133</u>	<u>26 17</u>
<u>81400</u>		<u>En este Carro Dau 250</u>			<u>2 62</u>
<u>11750</u>		<u>en n. m. 7467. 250</u>			<u>58</u>
<u>9650 n/a.</u>					<u>29 37</u>

### PAGO RECIBIDO.

Estos FF. CC. se reservan el derecho de hacer efectiva, de acuerdo con la ley, cualquiera cantidad que por error se omite en esta cuenta de gastos.

..... Jefe de Estación

Por ..... Cajero

..... 193...

Cambio de destino.....	\$	
Detención en tránsito.....		
C. y D.....		
Estampillas.....		
Adelantos.....		
Almacenaes y demora.....		
<b>IMPORTE PAGADO EN EL ORIGEN..</b>		
Total a Cobrar.....		<u>29 37</u>



Esta cuenta de gastos no necesita estampillas por iguala hecha con el Gobierno Federal, y carecerá de efectos legales si no muestra el sello de la estación respectiva que la expidió.

Todas las reclamaciones que se hagan en contra de estos FF. CC., deberán ir acompañadas con la cuenta de gastos original. Las reclamaciones por pérdida o avería también deben acompañarse de las facturas originales o copias certificadas de las mismas, con la cuenta en contra de los FF. CC., dando los datos necesarios detalladamente. Los Jefes de Estación no deberán proporcionar copia de cuentas de gastos sin autorización del Contador de Ingresos de Flete. (INDIQUESE CON LETRA EL IMPORTE COBRADO CON ESTA CUENTA).

CUENTA DE GASTOS

Este esqueleto deberá llenarse con lápiz tinta.

No. 7

Fecha, Junio 9 de 1934

Cuenta de Gastos No. 6

Consignatario P. E. Calles

Estación de Santa Barbara

# a FERROCARRILES NACIONALES DE MEXICO

(Y LINEAS ADMINISTRADAS)

F. C. .... DEBE

Por cargos de los artículos documentados de San Lazaro Conocimiento No. 1870

Serie, número y fecha de la guía	Número del Carro	Remitente	Referencia de las líneas en conexión	Carro Original	Guía Original
<u>0-762 6/13/34</u>	<u>nm 7467</u>	<u>San Lazaro</u>			

10% x 14% - T. G. de la N.

Punto de origen de la remesa	No. de bultos	Artículos y Marcas	Peso	Cuota	Flete
<u>Peso</u>	<u>250</u>	<u>Bultos Salvados</u>			
<u>23530</u>		<u>Peso y Cargos en Guía 0-761</u>			<u>6/13/34</u>
<u>13500</u>		<u>Cargo Conto y Peso Pto</u>			
<u>10030</u>					



### PAGO RECIBIDO.

Estos FF. CC. se reservan el derecho de hacer efectiva, de acuerdo con la ley, cualquiera cantidad que por error se omita en esta cuenta de gastos.

..... Jefe de Estación

Por..... Cajero

193...

Cambio de destino.....	\$
Detención en tránsito.....	
C. y D.....	
Estampillas.....	
Adelantos.....	
Almacenaje y demora.....	
<b>IMPORTE PAGADO EN EL ORIGEN..</b>	
Total a Cobrar.....	

Esta cuenta de gastos no necesita estampillas por iguala hecha con el Gobierno Federal, y carecerá de efectos legales si no muestra el sello de la estación respectiva que la expidió. Todas las reclamaciones que se hagan en contra de estos FF. CC., deberán ir acompañadas con la cuenta de gastos original. Las reclamaciones por pérdida o avería también deben acompañarse de las facturas originales o copias certificadas de las mismas, con la cuenta en contra de los FF. CC., dando los datos necesarios detalladamente. Los Jefes de Estación no deberán proporcionar copia de cuentas de gastos sin autorización del Contador de Ingresos de Flete. (INDIQUESE CON LETRA EL IMPORTE COBRADO CON ESTA CUENTA).



Unión de Proprietarios de Camiones

**Carro No. 1**

LÍNEA

**MEXICO - PUEBLA**

**Y ANEXAS**

**FECHA ROJA**

**BOLETO PERSONAL**

**N.º 4891**

Este boleto debe conservarlo el pasajero como comprobante del pago de su pasaje y mostrarlo a los inspectores que lo soliciten.

Es válido únicamente para el carro y viaje en que ha sido expedido.

0,50

5

10

# NOTA DE PRECIOS

México, D. F., 5 Junio de 1934

Sr. Juan Papan

Dirección Plutarco Calles

Por conducto de Plutarco Calles

Remito lo siguiente:

"Isabel" Colombia 14.-Méx.

Ningún Agente está autorizado a recibir fondos por mi cuenta.

	<p>1. <u>Tambor grande apuro</u></p> <p><i>[Handwritten signature]</i></p>	<p><u>65.00</u></p>	
	TAMBORES:		
	GRANDES		
	CHICOS		

Nº 33278<sup>10</sup>

Señor Gral. Plutarco E. CALLES. Hda. Sta. Barbara. **Debe**

# a Sucesión de Juan Yrigoyen

DESPACHO:

BUCARELI NUM. 168

APARTADO POSTAL NUM. 789

TELEFONOS:

ERICSSON 2-04-38

MEXICANA L-03-46

Por la siguiente que compr..... a pagar al contado.

México, D. F., 24 de Mayo de 1934.

20.000.Kgs. de salvado a \$ 60.- Ton. 1200.00

Timbres C.V. \$ 6.-

" D.P. 0.60.

\$ 6.60

-UN MIL DOSCIENTOS PESOS.-

16  
Juan Yrigoyen  
p. 1.160.00  
Recibo  
[Signature]

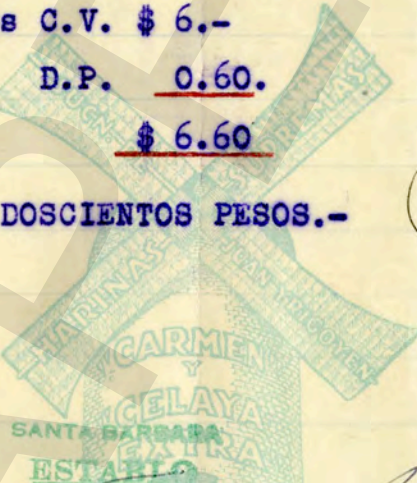

CARGO A

*Dios y Sant. salvado.*

SUBCUENTA

CAJA Y BIENIO

México, D. F., 24 de Febrero de 1934.

Nº 2160  
Factura # 2160.-

Señor HACIENDA DE SANTA BARBARA.- Edo de Mexico.-

Debe

a Control de Administración del Petróleo Nacional

Pedido Núm. ....

Por lo siguiente vendido al contado.

Remision Número 405. - - - - -

GARDUÑO - MOTOLINIA 25 - FORM. 7261



1,760 litros de petróleo combustible, o sean, 11.069 barriles (1.760 M3.) a razón de \$5.00 CINCO PESOS moneda nacional el barril. - - - - -

\$ 55.35

Timbres C.V. \$ 0.30  
D.P. " 0.03  
\$ 0.33

Recibimos: Control de Administración del Petróleo Nacional

*[Handwritten signature]*

SANTA BARBARA  
ESTABLO

CARGO A *[Handwritten signature]*

SUBCUENTA *[Handwritten signature]*

CAJA Y DIARIO \_\_\_\_\_

México, D. F., 3 de Marzo de 1934.

Nº 2185  
Factura # 2185.-

Señor HACIENDA DE SANTA BARBARA.- Edo. de Mexico.-

Debe

a Control de Administración del Petróleo Nacional

Pedido Núm. ....

Por lo siguiente vendido al contado.  
REMISIONES NUMEROS: 446 y 471. - - - - -

GARDUÑO - MOTOLINIA 25 - FORM. 7261



3,420 litros de petróleo combustible, o sean, 21.508 barriles (3.420 M3.) a razón de \$5.00 CINCO PESOS moneda nacional el barril. - - - - -

\$ 107.54

Timbres C.V. \$ 0.55  
AD.10% " 0.06  
\$ 0.61

IMPORTA ESTA FACTURA LA SUMA DE CIENTO SIETE PESOS CINCUENTA Y CUATRO CENTAVOS.-

Recibimos: Control de Administración del Petróleo Nacional

*Alf. G. ...*

SANTA BARBARA  
ESTABLO

CARGO A Garaf. y Rubric  
SUBCUENTA Petróleos (17)  
CAJA Y DIARIO \_\_\_\_\_

México, D. F., 31 de mayo de 1934.-

Nº 075

13

factura # 075

Señor Plutarco Elias Calles.-Hda. de Santa Bárbara

Debe

a Cía. Explotadora y Distribuidora de Combustibles, S. A.

Pedido Núm .....

Por lo siguiente vendido ..... al contado.-

según remisión fechada el 31 de mayo de 1934.-

IMP. Y PAP. "GARDUÑO" - MOTOLINIA 25 - FORM. 7497

800 litros de gasolina al precio de \$ 0.17.5  
(diez y siete centavos y medio)-----  
moneda nacional el litro.-----

\$ 140.00

Timbres C.V. \$ 0.70  
Ad. \$ 0.07  
\$ 0.77

Esta factura importa la cantidad de \$ 140.00  
(ciento cuarenta pesos 00/100.)

SANTA BARBARA  
ESTABLO

CARGO A Tasos y Public  
SUSCUENTA Localia  
CAJA Y DIARIO \_\_\_\_\_

Recibimos.

*El Manera C.*





14

México, D. F., Mayo 24 de 1934. N° 062

factura # 0 62

Señor Plutarco Elias Calles.- Hda Santa Bárbara **Debe**

a Cía. Explotadora y Distribuidora de Combustibles, S. A.

Pedido Núm .....

Por lo siguiente vendido al contado.-

según remisión fechada el 23 de mayo de 1934.-

IMP. Y PAP. "GARDUÑO" - MOTOLINIA 25 - FORM. 7497



1200 lts. de gasolina al precio de \$0.17.5 (diez y siete centavos y medio)-----	\$ 210.00
400 lts. de traccional al precio de \$0.7.5 (siete centavos y medio)moneda nacional el litro	\$ 30.00
-----	-----
Timbres C.V. \$ 1.20	
Ad. \$ 0.12	\$ 240.00
\$ 1.32	

Esta factura importa la cantidad de \$ 240.00  
(doscientos cuarenta pesos 00/100.)

SANTA BARBARA  
ESTABLO

CARGO A Sosa y Lubric  
SUBCUENTA Gasolina  
CAJA Y DIARIO \_\_\_\_\_

Recibimos  
Plutarco

17

Recibi del Sr. Don Rafael Valdes, la cantidad de  
\$ 50<sup>00</sup> Cincuenta pesos como primer pago  
de honorario por el presente mes.

Junio 9 de 1934

J. E. Alvarez

SANTA BARBARA  
 ESTABLEC  
 CARGO A Rayo  
 SUBCUENTA Ing. Alvarez  
 CAJA Y DIARIO \_\_\_\_\_



Recibi de la Admon de la  
Hda. de Santa Barbara la  
Cantidad de \$ 24 <sup>00</sup> como  
Gratificacion

junio 9. /34.

SANTA BARBARA

ESTABLO

CARGO A M. Lopez

SUBCUENTA W. Cuicinas

CAJA Y DIARIO \_\_\_\_\_

*[Handwritten signature]*

Presbi del General J. E. Calles  
La cantidad de 51 cincuenta i un pesos  
y n porte de 6 cuerdas Arason de 850 ochocincuenta  
Cuerda

Santa Barbara 9 de Junio de 1934

V. B.  
Emilio Miranda

Josi Colin

SANTA BARBARA  
ESTADO  
CARGO  
SUBCUENTA  
CAJA Y DIARIO

Manuel Bohigues (18)

Lina

Vale al Despacho por

\$11. 20, once pesos veinte centavos,

como sigue:

Valor 7 doc. canastas	9. 15
Camiones	" 205
Suma	\$ 11. 20

Santa Bárbara, Jun 10

José D. González  
/ /

18

Línea MEXICO-PUEBLA  
Y ANEXAS  
FLECHA ROJA

CARRO 30

Nº 3372

Conserve este boleto. Es bueno únicamente para el carro que lo expide.

0 50

5

20

**Línea de Camiones**  
**MEXICO - CUAUTLA**  
y Anexas -  
**BOLETO PERSONAL**

**Carro 24 N<sup>o</sup> 1202**

Este boleto debe conservarlo el pasajero como comprobante del pago de su pasaje, y mostrarlo a los mandadores que lo soliciten.

~~\$0.05~~

~~0.10~~

~~0.15~~

~~0.20~~

~~0.25~~

~~0.30~~

~~0.35~~

~~0.40~~

~~0.45~~

Línea de Camiones  
**MEXICO - CUAUTLA**  
y Anexas  
**BOLETO PERSONAL**

**Carro 2 N° 2004**

Este boleto debe conservarlo el pasajero como comprobante del pago de su pasaje, y mostrarlo a los inspectores que lo soliciten.

**\$0.05**

**0.10**

**0.15**

**0.20**

**0.25**

**0.30**

**0.35**

**0.40**

**0.45**

**0.50**

línea de Camiones  
**MEXICO - CUAUTLA**  
y Anexas

**BOLETO PERSONAL**

**Carro 25 N° 1554**

Este boleto debe conservarlo el pasajero como comprobante del pago de su pasaje, y mostrarlo a los inspectores que lo soliciten.

**\$0.05**

**0.10**

**0.15**

**0.20**

**0.25**

**0.30**

**0.35**

**0.40**

**0.45**

**0.50**





24

Línea de Camiones  
**MEXICO - CUAUTLA**  
y Anexas  
**BOLETO PERSONAL**

**Carro 15** **Nº** **1886**

Este boleto debe conservarlo el pasajero como comprobante del pago de su pasaje, y mostrarlo a los inspectores que lo soliciten.

**\$0.05**

**0.10**

**0.15**

**0.20**

**0.25**

**0.30**

**0.35**

**0.40**

**0.45**

**0.50**

Vale al despacho por  
\$ 0.60, sesenta centavos, va-  
lor de 3 mts multa.

Santa Barbara, Jun. 9 de 1934

José D. González

18

# ELECTROMOTOR, S. A.

AV. ISABEL LA CATOLICA 43

APARTADO 480

TELEFONOS: (ERIC. 2-79-21)  
(MEX. 3-1688)

VENDEDOR

*A. 26*

México, D. F., 8 de Junio de 1934

Sr. \_\_\_\_\_

*1 Kilo alambre #18*

*P. 50*

**DRAFT**

*18*

*CC*

*J. J. Lopez*

LIBRO No.

**0253**

Sevase guardar esta nota para duplicar su pedido; sin ella no se admite ninguna reclamación.

A. B. & P. Co., S. A.—Méx.—11469

Vale al despacho  
por \$ 1.25, un peso vein-  
ticinco centavos, para  
pasajes.

Santa Barbara, Junio 8 de 1934

*[Handwritten signature]*

18





# GOTO Y CIA

CANDELARIA No. 25

TEL. ERICSSON 2-60-07

TEL. MEXICANA J-25-97

FABRICA DE TUBOS Y CONEXIONES "CAST-IRON"

México, D. F., 8 de Junio de 1958

Sr. \_\_\_\_\_

CANTIDAD	MERCANCIA	PRECIO	TOTALES
1	Kilo Estero Ingle		5.75
1	Soldadura 1/2 x 1/2		3.50
1	Soldador Stik		.75
			<u>10.00</u>
<p>Taga (18)</p> <p><i>[Signature]</i></p>			
LIBRO No.			
0312			

Vale al despacho  
por \$ 1.05, un peso cinco cen-  
tavos, para pasajes, según bo-  
letos adjuntos.

Santa Bárbara Junio 7 de 1934

Jose D. González

18

Línea MEXICO-PUEBLA  
Y ANEXAS  
FLECHA ROJA

**CARRO 50**

**Nº 3192**

Conserve este boleto. Es bueno únicamente **para** el carro que lo expide.

0. 50

5



32

Línea de Camiones  
**MEXICO - CUAUTLA**  
y Anexas

**BOLETO PERSONAL**

**CARRO 26 N° 2917**

Este boleto debe conservarlo el pasajero como comprobante del pago de su pasaje, y mostrarlo a los inspectores que lo soliciten.

**\$0.05**

**0.10**

**0.15**

**0.20**

**0.25**

**0.30**

**0.35**

**0.40**

**0.45**

**0.50**

# Fábrica de Acumuladores ELECTRA

Su éxito se debe a la efectividad de su garantía.

El acumulador que supera al importado.

Servicio eficiente a domicilio.



Carga y Reparación de Acumuladores, Dinamos, Marchas y Sistemas de Encendido. Los Acumuladores que cambiamos, satisfacen por su eficiencia, garantía y bajo precio.

ELECTRA SERVICE

## ROBERTO A. MENA

REVILLAGIGEDO No 8.

TEL. ERIC. 2-04-44

REVILLAGIGEDO M.

TEL. MEX. 2-36-17

(FACHADA AZUL)

TEL. MEX. J-31-37

7010 México, 7 de junio de 1934

Sr. Sr. P. E. Palles

Dirección Jeda. Sta. Barbara

IM-CO-MEX. 4592

		PRECIO
Carga y ácido en un acumulador 6-8-18		50
<i>J. Mena</i>		(18)

ELECTRA Símbolo de la Más Alta Eficiencia por el Precio Más Bajo

# Fábrica de Acumuladores ELECTRA

El éxito se debe a la efectividad de su garantía.

El acumulador que supera al importado.

Servicio eficiente a domicilio.



Carga y Reparación de Acumuladores, Dinamos, Marchas y Sistemas de Encendido. Los Acumuladores que cambiamos, satisfacen por su eficiencia, garantía y bajo precio.

ELECTRA SERVICE

## ROBERTO A. MENA

REVILLAGIGEDO No 8.

TEL. ERIC. 2-04-44

REVILLAGIGEDO

TEL. MEX. L-35-17

(FACHADA AZUL)

TEL. MEX. J-31-37

7009

México,

de 1934

Sr.

Dirección

IM-CO-MEX. 4592

		PRECIO
Acumulador "Electra" 6-8 Volts.		15-
placas, garantizado por un año, No. 30		30 =
330 en		30 =
Cable		
L. Ortega		18

**ELECTRA Símbolo de la Más Alta Eficiencia por el Precio Más Bajo**

# “LA HAMBURGUESA”

FERRERERIA, TLAPALERIA, CUCHILLERIA, MERCERIA Y OTROS ARTICULOS DEL RAMO

IMPORTACION Y EXPORTACION

**VESTEL Y LAVENTMAN**

CORREGIDORA 17

TEL. ERIC. 2-35-42

México, D. F., ..... de 1934

Sr. ....

Dirección .....

Remitimos lo siguiente:

CANTIDAD	ARTICULOS	PRECIO	IMPORTE
50	Remochar, Colono		0 45
<p><i>J de</i></p> <p>SANTA BARBARA ESTABLO</p> <p>CARGO A <i>E. Gales</i></p> <p>SUBCUENTA <i>Varios</i></p> <p>CAJA Y DIARIO</p>			

# "LA ACEQUIA"

Llerandi Palomo y Cia. Sucrs.

TLAPALERIA Y FERRETERIA

MEXICO, D. F.

CORREGIDORA NUM. 21

APARTADO 7621

TEL. ERIC. 3-37-15

Sr

*Remesas*

*Palomo y Cia*

81

2050  
60

36

Vote de parches 100<sup>37</sup>

Agolla 6 de junio de 1934

Beatriz de Hernandez

---

(18)

Vale al despacho por \$ 2.80,  
dos pesos ochenta centavos, como sigue:

Pasajes 4g. boletos	_____	\$ 1.50
Pegado por peso	_____	" 0.50
Valor 11 mts. manta a 0.20	_____	" 0.80
Suma	_____	\$ 2.80

Santa Bárbara, Jun. 5 de 1934

Jose D. Gonzalez  
~~Jose D. Gonzalez~~

8

Línea de Camiones  
**MEXICO - CUAUTLA**  
y Anexas  
**BOLETO PERSONAL**

**Carro 33 N<sup>o</sup> 3558**

Este boleto debe conservarlo el pasajero como comprobante del pago de su pasaje, y mostrarlo a los inspectores que lo soliciten.

**80.05**

**0.10**

**0.15**

**0.20**

**0.25**

**0.30**

**0.35**

**0.40**

**0.45**

**0.50**



Línea de Camiones  
**MEXICO - CUAUTLA**  
y Anexas  
**BOLETO PERSONAL**

Carre **39** **4362**

Este boleto debe conservarlo el pasajero como comprobante del pago de su pasaje, y mostrarlo a los inspectores que lo soliciten.

.....\$0.05.....

.....0.10.....

.....0.15.....

.....0.20.....

.....0.25.....

.....0.30.....

.....0.35.....

.....0.40.....

.....0.45.....

.....0.50.....

241

Vale al despaqueo por  
p 5.00, cinco pesos, como  
préstamo.

Santa. Barbara, Jun: 6 de 1934

*Adolfo Zubizarreta*

18

FRENTE

AGENCIAS DE  
CARGO Y OBRAS  
CIVIL Y MANTENIMIENTO Y ALAS

Vale al despacho por  
\$ 1.00, un peso, para  
comprar mantas para ben-  
dajes del Puerco.

Santa Barbara. Junio 6 de 1934

J. M. Urd

18

43

Vale al Despacho por  
\$ 14.90, por trasquila de 31  
horreas.

Santa Bárbara, Junio 6 de 1934  
Por Jesús Sánchez,  
Flores

18

44

Vale al Despacho por  
\$1.40, un peso cuarenta  
centavos, para pasajes.  
Santa Bárbara, Jun 16 de 1934

*[Handwritten signature]*

18

Dale al despacho por  
\$0.50, incrementa cesitavos,  
para pasaje y g. boleto adjunto.  
Santa Bárbara, Jun: 6 de 1934

Jose D. González

18

216

**Línea de Camiones**  
**MEXICO - CUAUTLA**  
**y Anexas**

**BOLETO PERSONAL**

**Carro 20** **Nº** **1757**

Esta boleto debe conservarlo el pasajero como comprobante del pago de su pasaje, y mostrarlo a los inspectores que lo soliciten.

**\$0.05**

**0.10**

**0.15**

**0.20**

**0.25**

**0.30**

**0.35**

**0.40**

**0.45**

Nº

34

ETHEGARAY HERMANOS

Nº

74734

47

ESQUINA URUGUAY Y 5 DE FEBRERO

TEL. ERIC. 2-08-31

TEL. MEX. J-23-47

México, D. F., ..... 193.....

Vendido al contado por .....

Comprador ..... Dirección .....

	<p><i>3</i></p> <p><i>EtcheGARAY Hermanos</i></p> <p><i>400 300 900</i></p> <p><i>18</i></p>	
--	--	--



PAQUETE  
HUARUO

LUIS N. SALCEDO  
TIAPALFRIA  
JUN 5 1934  
DR. LA VISTA No. 1000

15 \$ 48

*[Handwritten signature]*  
18

*[Handwritten text]*

# ELECTROMOTOR, S. A.

AV. ISABEL LA CATOLICA 43

APARTADO 480

TELEFONOS: { ERIC. 2-79-21  
MEX. J-1642

VENDEDOR

México, D. F., 5 de Junio de 1935

Sr. \_\_\_\_\_

Castor 60 P. Reg. \$15.00	
\$15.00	Jorge

LIBRO No 28

0248

Sírvase guardar esta nota para duplicar su pedido; sin ella no se admite ninguna reclamación.

# CASA MAX

Refacciones y Accesorios Chevrolet y Ford, Nuevas y Usadas

1a. REVILLAGIGEDO 2 y 14

ERIC. 3-45-30 L-66-87

MEXICO, D. F.

TALLER MECANICO  
Y FUNDICION

Señor .....

Dirección .....

Remito Ud. lo siguiente:

6-5-8 de 1934

	Nuevas	Usadas
<i>1 Auto usado</i>		<i>250</i>

QUIEN DA BARATO. SOY YO

*(18)*  
*J. M. Aguero*

COMPRO COCHES USADOS

# Fábrica de Acumuladores ELECTRA

51

Éxito se debe a la efectividad de su garantía.

El acumulador que supera al importado.

Servicio eficiente a domicilio.



Carga y Reparación de Acumuladores, Dinamos, Marchas y Sistemas de Encendido. Los Acumuladores que cambiamos, satisfacen por su eficiencia, garantía y bajo precio.

ELECTRA SERVICE

**ROBERTO A. MENA**

REVILLAGIGEDO No. 8.

TEL. ERIC. 2-04-44

REVILLAGIGEDO 14

TEL. MEX. L-35-17

(FACHADA AZUL)

TEL. MEX. J-31-37

7001 México, 5 de junio de 1934

Sr. Ernesto P. Flores

Dirección Sta. Bárbara

IM-CO-MEX. 4592

		PRECIO
<u>Cable negro</u>		
<u>Reparado</u>		
<u>Jorge</u>		(18)

**ELECTRA Símbolo de la Más Alta Eficiencia por el Precio Más Bajo**

# Estación de Gasolina

Ventas # 44.

30076

52

Gasolina "PIERCE" Aceites y Grasas.

Accesorios para Autos.

**SERVICIO ESMERADO, DIA Y NOCHE.**

SINCLAIR OPALINE, UN LUBRICANTE DE CALIDAD.

México, D. F., Junio 5 de 1934

Señor \_\_\_\_\_

Litros Gasolina \_\_\_\_\_

Litros Aceite \_\_\_\_\_

Litros Aceite \_\_\_\_\_

Litros Aceite \_\_\_\_\_

18

2 Carro Balata

Grasa 3 1/2 2.10 12.60

Estopa 1/10

Lavado Chasis \_\_\_\_\_

Engrasado Deposito 6.00

Petróleo Deposito Negro

*[Handwritten signature and scribbles]*



PIERCE OIL CO., S. A.

Vale al de espaldas por  
f. 0.71, setenta y un centavos,  
por pasajes s/g. boleto adjunto.

Santa Barbara, Jun. 4 de 1934

Jose G. Gonzalez

18

54  
LINEA

MEXICO

TACUBA

No. 41

011481

CANJE

SACMA

MUESTRESE ESTE

BOLETO A LOS

INSPECTORES

55  
ea MEXICO-PUEBLA  
Y ANEXAS  
FLECHA ROJA

**CARRO 50**

**Nº 3055**

---

Conserve este boleto. Es bueno únicamente para el carro que lo expide.

---

0. 50

5



56

Vale al Acapulco por  
\$ 1.05, un peso cinco centa-  
vos por pasajes, según boletos.

Santa Barbara, Jun. 2 de 1934

José D. González  
~~\_\_\_\_\_~~

(18)

línea MEXICO-PUEBLA  
Y ANEXAS  
FLECHA ROJA

**CARRO 10**

**Nº 0827**

---

Conserve este boleto. Es bueno únicamente para el carro que lo expide.

---

0. 50

5

Línea de Camiones  
**MEXICO - CUAUTLA**  
 y Anexas  
**BOLETO PERSONAL**

**Carro**      **5** **Nº**      **0835**

Este boleto debe conservarlo el pasajero como comprobante del pago de su pasaje, y mostrarlo a los inspectores que lo soliciten.

**\$0.05**

**0.10**

**0.15**

**0.20**

**0.25**

**0.30**

**0.35**

**0.40**

**0.45**

**0.50**

FAP

Vale al despacho por  
\$0.50, cincuenta centavos,  
para pasaje, según boletín  
adjunto.

Santa Barbara, Jun. 4/1934

José D. González

18

Línea de Camiones  
**MEXICO - CUAUTLA**  
y Anexas  
**BOLETO PERSONAL**

Carro **36** **Nº** **3178**

Este boleto debe conservarlo el pasajero como comprobante del pago de su pasaje, y mostrarlo a los inspectores que lo soliciten.

**\$0.05**

**0.10**

**0.15**

**0.20**

**0.25**

**0.30**

**0.35**

**0.40**

**0.45**

**0.50**

Vale al despacho por \$  
0.65, sesenta y cinco  
centavos, por lo siguiente:

Valor de un pasaje — \$ 0.50

Alquiler de refrigerador .. 0.15

Suma \$ 0.65

Santa Barbara, Junio 3 de 1934

Jose Q. Gonzalez (18)  
~~Jose Q. Gonzalez~~

62

Línea de Camiones  
**MEXICO - CUAUTLA**  
y Anexas  
**BOLETO PERSONAL**

**Carro 14 N<sup>o</sup> 2854**

Este boleto debe conservarlo el pasajero como comprobante del pago de su pasaje, y mostrarlo a los inspectores que lo soliciten.

**\$0.05**

**0.10**

**0.15**

**0.20**

**0.25**

**0.30**

**0.35**

**0.40**

**0.45**

**0.50**

FAP

Salte al despacho por  
\$ 0.50, cincuenta centavos,  
por un pasaje, conforme con el  
boleta adjunto.

Santa Bárbara, Jun. 30 de 1930

Jose G. Gonzalez

18



Recibi del Sr. Gral. Plutarco

Elias Galles, la cantidad de \$ 214.00  
doscientos catorce pesos, por he-  
chura de lo siguiente:

12	puertas a \$ 12.00 c/u	—————	\$ 144.00
2	Ventanas grandes a \$ 18.00 c/u	— " —	36.00
2	Yd de 1 mt. a \$ 10.00 c/u	— " —	20.00
4	Yd chicas a \$ 3.50 c/u	—————	14.00
			\$ 214.00

Suma

Santa Barbara, Junio 9 de 1934.

18

Francisco Carrasco

Bueno por 184.00  
F.S.A.

# MEXICO TRACTOR & MACHINERY Co., S. A.

000088

APARTADO 118 BIS

HUMBOLDT 52-54

TELS. { MEX. L-19-51  
ERIC. 20-501

México, D. F., 4 de Junio - - - - - de 1934.

\$ 104.00 M.N. ---

Sr. Gral. Plutarco Elías Calles - - - - -

\$ CINCO CUATRO PESOS (pago Nota de cobro #1612)

Recibí M. Armas Autorizado

18

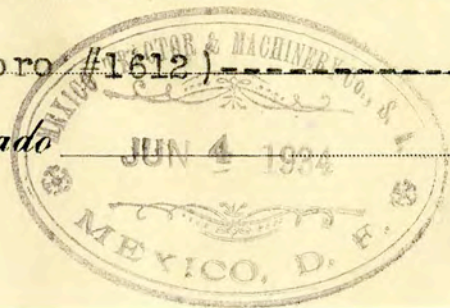

63

66

MEMORANDUM DE

*Debito*

Cárguese a:

*Sub. Plutarco Elias Calles.*

Fecha

*Mayo 28 /34*

Abónese a:

"GARDUÑO" MOTOLINIA 25 - FORM 6743

*Nota Cobro.*  
 Por envías de cuatro biclas de "30"  
 que detalla nuestra nota #763. 26.00 \$ 104.00

(18)

SANTA BARBARA

ESTABLO

CARGO A

*Refacciones*

SUBCUENTA

CAJA Y DIARIO

*[Signature]*  
 Aprobado

67

# MEXICO TRACTOR & MACHINERY Co., S. A.

000087

APARTADO 118 BIS

HUMBOLDT 52-54

TELS. { MEX. L-19-51  
ERIC. 20-501

México, D. F., 4 de Junio ----- de 1934.

\$ 16.20 M.N. ----

Sr. Gral. Plutarco Elías Calles -----

\$ DIEZ Y SEIS PESOS VEINTE CENTAVOS (pago factura MACH-270) -----

Recibí M. Arias Autorizado

(18)

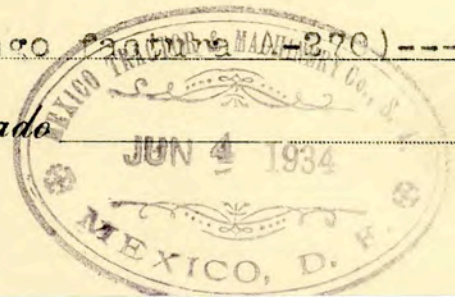

MEXICO TRACTOR & MACHINERY Co., S. A.

270

Caterpillar

A-270

APARTADO 118 BIS.  
HUMBOLDT 52-54  
MEXICO, D. F.

TELS. { MEX. L-19-51  
ERIC 2-05-01

68

México, 28 de Mayo de 19 34.

NUESTRA No. 763  
ORDEN Verbal.  
SU ORDEN Ofna. México.  
VENDIDO POR

Sr. GRAL. PLUTARCO ELIAS CALLES,  
México, D.F.

Debe

Por lo siguiente que compró a pagar en México al contado.

GARDUÑO - MOTOLINIA 25 - FORM. 7179

6 S-366 Tornillo biela.	2.15	\$	12.90
6 S-1551 Tuercas biela.	0.55		3.30
8 IA-1038 Laines biela (sin cargo)			

18

16.20

M.N.

SANTA BARBARA  
ESTABLO

CARGO A Refacciones  
SUBCUENTA  
CAJA Y DIARIO

MEXICO TRACTOR & MACHINERY CO., S.A.

Compra de refacciones en ferre  
vieja \$ 80<sup>74</sup>/<sub>100</sub> Ochenta pesos 74cs

Junio 16 1954

J. N. Valdez

SANTA BARBARA

ESTABLO

CARGO A

Refacciones

SUBCUENTA

CAJA Y DIARIO

Semana del 3 de Junio al 9 de junio de 1934

DISTRIBUCION DE CUENTAS

LA CAJA

Existencia según Estado anterior Número

Recibi en Efec

Ventade Alimento

id de Aves

id de Huevo

Raya sg lista

Compra de Huevo Leon

Varias notas pagadas

Igual

ENTRADAS

SALIDAS

*Raya Nueva*

823.77

47.00

47.50

5.00

77.50

179.90 / 17990

288.25 / 28825

455.12 / 45512

\$ 923.27

923.27

17990

28825

*Cont. de Gastos de Mantenimiento y Reparacion de Maquinaria y Herramientas*  
*Cont. de Gastos de Mantenimiento y Reparacion de Maquinaria y Herramientas*

124	12641	32821	1298	10 -	26 -
124	12641	32821	1298	10 -	26 -

\$ 772.77

*Debe abonarse a la cuenta del Sr. R. Valdez, la cantidad de \$ 47.72.*

*JJ.*

FAPRECK

**GANADO VACUNO:**

HOLANDES	TOROS	ORDEÑA	CARGADAS	NO SE CARGAN	1 a 2 AÑOS	CRÍAS	SUMAS		
	ALTAS:								
Existencia anterior									
Comprados									
Nacidos									
Sumas									
BAJAS:									
Vendidos									
Muertos									
Pasan a otra clase									
Sumas									
Existencia									

AMERICANO	TOROS	ORDEÑA	CARGADAS	NO SE CARGAN	1 a 2 AÑOS	CRÍAS	SUMAS		
	ALTAS:								
Existencia anterior									
Comprados									
Nacidos									
Sumas									
BAJAS:									
Vendidos									
Muertos									
Pasan a otra clase									
Sumas									
Existencia									

ALEMAN	TOROS	ORDEÑA	CARGADAS	NO SE CARGAN	1 a 2 AÑOS	CRÍAS	SUMAS		
	ALTAS:								
Existencia anterior									
Comprados									
Nacidos									
Sumas									
BAJAS:									
Vendidos									
Muertos									
Pasan a otra clase									
Sumas									
Existencia									

DEL PAIS	TOROS	ORDEÑA	CARGADAS	NO SE CARGAN	1 a 2 AÑOS	CRÍAS	SUMAS		
	ALTAS:								
Existencia anterior									
Comprados									
Nacidos									
Sumas									
BAJAS:									
Vendidos									
Muertos									
Pasan a otra clase									
Sumas									
Existencia									

**GANADOS:**

CABALLAR, MULAR Y ASNAL	MULAS	MACHOS	CABALLOS	YEGUAS	POTROS	GARAÑONES	SUMAS		
	ALTAS:								
Existencia anterior									
Comprados									
Nacidos									
Sumas									
BAJAS:									
Vendidos									
Muertos									
Pasan a otra clase									
Sumas									
Existencia									

LANAR	OVEJAS ENGORDA	VIENTRE	PRIMALES	SUMA	BORREGOS PADRES	CARNEROS	PRIMALES	SUMA	TOTAL
	ALTAS:								
Existencia anterior									
Comprados									
Nacidos									
Sumas									
BAJAS:									
Vendidos									
Muertos									
Pasan a otra clase									
Sumas									
Existencia									

CABRIO	CABRAS ENGORDA	VIENTRE	PRIMALES	SUMA	CHIVOS PADRES	CAPONES	PRIMALES	SUMA	TOTAL
	ALTAS:								
Existencia anterior									
Comprados									
Nacidos									
Sumas									
BAJAS:									
Vendidos									
Muertos									
Pasan a otra clase									
Sumas									
Existencia									

PORCINO	BERRACOS	CARGADOS	VACIADOS	CRÍAS	SUMAS		
	ALTAS:						
Existencia anterior							
Comprados							
Nacidos							
Sumas							
BAJAS:							
Vendidos							
Muertos							
Pasan a otra clase							
Sumas							
Existencia							

**OBSERVACIONES:**

Observation area with faint red lines forming a grid. The grid is approximately 10 columns wide and 15 rows high, with some cells containing very faint text or markings.



## GRANJA AVICOLA "SANTA BARBARA"

Libro de tiempo de la semana núm. 23 del 3 al 9 de junio de 1934.

Núm.	Nombres	Ocupación	D.L.M.M.J.V.S.	Días	Sueldo	Total	Observaciones
1	C. Montes de Oca	Oficina	x x x x x x x	7	\$ 3.50	\$ 24.50	
2	Reyes Ortiz	Molino	x x x x x x x	7	1.25	8.75	
3	Federico Enríquez	Enfermer.	- x x x x x x	6	1.10	6.60	
4	Manuel Ortiz	"	x x x x x x x	7	0.70	4.90	
5	Manuel Palma	Baterías	x x x x x x x	7	1.50	10.50	
6	Camilo Ireta	Criadoras	x x x x x x x	7	1.25	8.75	
7	Guillermo Lanre	"	x x x x x x x	7	0.75	5.25	
8	Gonzalo García	Limpieza	x x x x x x x	7	1.10	7.70	
9	Santiago Juárez	"	x x x x x x x	7	1.00	7.00	
10	Dionisio Morán	"	- x x x x x x	6	0.60	3.60	
11	José Sánchez	Incubac.	x x x x x x x	7	1.25	8.75	
12	Félix Hernández	Colonias	x x x x x x x	7	1.00	7.00	
13	Gregorio Martínez	Alimentac.	x x x x x x x	7	1.10	7.70	
14	Baldomero Olmos	"	x x x x x x x	7	1.10	7.70	
15	Adrián Ibarra	Postura	- - - x x x x	4	1.00	4.00	
16	Julio Sánchez	Carpint.	- x x x x x x	6	2.00	12.00	
17	Juán Pérez	"	- x x x x x x	6	1.50	9.00	
18	Manuel Barrón	Velador	- x x x x x x	6	1.00	6.00	
19	Carmen Pérez	"	x x x x x x x	7	1.10	7.70	
20	Florentino Mendoza	Barbechan do parques	- x x x x x x	6	1.00	6.00	
21	Margarito Herndez.	Albañil	- x x x x x x	6	2.00	12.00	
22	Filiberto González	Peón	- x x x x x x	6	0.75	4.50	
					Suma	\$ 179.90	

SANTA BARBARA

GRANJA AVICOLA

CARGO A *Rojas*

SUBCUENTA \_\_\_\_\_

CAJA Y DIARIO \_\_\_\_\_

# CASA BOKER

72

ESQUINA 16 DE SEPTIEMBRE E ISABEL LA CATOLICA

Tels.: { Eric. 201-80  
          "   206-80

Mex. J-0380



## CUCHILLERIA "ARBOLITO"



HOJAS PARA RASURAR,  
CORTAPLUMAS, TIJERAS,  
NAVAJAS DE BARBA

### PAGADO-ENTREGADO

Comprador

2682

VENDEDOR

38

<i>2. Helos grapas</i>				
<i>galon de 2/4</i>				
				<i>1.24</i>



47

VISITE NUESTRO DEPARTAMENTO DE TLAPALERIA

23

Recibí de la Granja Avícola Santa Bárbara la cantidad de \$ 4.00 ( cuatro pesos 0/100 ) valor de 3 redes para catchadores de pollos, al servicio de la planta.

Granja Avícola, junio 5 de 1934.

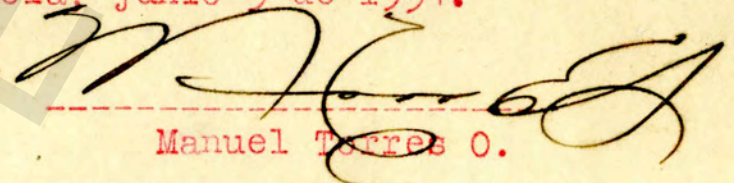
  
-----  
Manuel Torres O.

SANTA BARBARA

GRANJA AVICOLA

CARGO A M. Torres

SUBCUENTA Varios

CAJA Y DIARIO \_\_\_\_\_

74

México,

6/5

193

Sr.

Genl. P. G. Calles

Dirección

Granja Avícola Santa Rita

Despachado

17 Bto 20 Kls. Sabradillo

510 Kls. a 65.00

33.15

2

*[Handwritten signature]*

Despachado por

*[Handwritten initials]*

*[Handwritten mark]*

75

**BEICK, FELIX Y CIA.**

Antigua Droguería de la Palma  
Corregidora Domínguez No. 7 A  
(Antes Acécula)  
**MEXICO**

**Vendedor** \_\_\_\_\_ **Fecha** \_\_\_\_\_

**Sr.** \_\_\_\_\_

**Dirección** \_\_\_\_\_

**35**

**Total** \_\_\_\_\_

SIRVASE PRESENTAR ESTA BOLETA EN CASO DE RECLAMACION

76

\$ 0.50. cincuenta centavos

importe de una bolsa de lona,

para mil pesos, vendida al Sr.

Antonio Lopez.

*Jus*

JUN - 5 34



AM RECD

Junio 5/1934 - 77

resilió \$1250

por labranza de 90  
Gallinas  
E. B.





Nº 0945

# RASTRO GENERAL DE LA CIUDAD DE MEXICO

ESQUILMOS Y OTROS PRODUCTOS

No. ....

El Sr. Hda. de Santa Barbara, ..... compró lo siguiente:

		PRECIO	IMPORTE
	Pellejos de pieles de res.....	\$ Tonelada	\$ .....
	Litros de sangre fresca de res.....	"	" .....
	Litros de sangre fresca de cerdo.....	"	" .....
	Carros de estiércol fresco.....	"	" .....
	Carros de estiércol seco.....	"	" .....
	Cerda y pelo de cerdo.....	"	" .....
	Grasa de res.....	"	" .....
500 Kgs.	Harina de Carne "VITAGENAL".....	" 120.00	" 60.00
	.....	"	" .....
	Suma.....	\$ .....	\$ 60.00

Recibí la cantidad de \$60.00 (SESENTA PESOS 00/100 ..... ) importe de esta nota.

México, D. F., 5 de Junio de 1934

CONFORME  
EL COMPRADOR.

*[Handwritten signature of the buyer]*



EL CAJERO.

*[Handwritten signature of the cashier]*

# 786

FACTURA N° 786

80



3A. DEL AYUNTAMIENTO No. 48.  
MEXICO, D. F.

# SWIFT & COMPANY

TELEFONOS: MEXICANA L. 07-81.  
ERICSSON 3-44-87

DE MEXICO

SR. Granja Avicola "Sta. Bárbara" - Carretera México-Puebla, México, **DEBE**  
A SWIFT & COMPANY DE MEXICO S. A. D.F.

Por lo siguiente que compró al contado.

México, D. F., 5 de junio de 1934

30026

MONEDA NACIONAL

Nota # 69581

2 Sacos de Leche en Polvo (93.4K) a \$.54

\$ 50.44

SANTA BARBARA

GRANJA AVICOLA

mc.

CARGO A. *Gons. y Past.*

SUBCUENTA *Leche en polvo*

CAJA Y DIARIO

RECIBIMOS  
SWIFT & COMPANY  
DE MEXICO, S. A.  
MEXICO, D. F.

*[Signature]*



México, *5 Jun* de 193*8*

Sr. \_\_\_\_\_  
Dirección \_\_\_\_\_ Lugar \_\_\_\_\_  
Consignado a \_\_\_\_\_ Estación \_\_\_\_\_  
Pedido \_\_\_\_\_ Vendido por \_\_\_\_\_ Para embarcar por \_\_\_\_\_

TIP. ABOITIZ

TERCIOS	NUMERO	PIEZAS	METROS	DOCENA	ARTICULOS	PRECIO	TOTAL
					<i>2 Bultos Pabitos</i>		<i>0.80</i>
					<i>Pagado</i>		

SANTA BARBARA

GRANJA AVICOLA

CARGO A

*H. Gales*

SUBCUENTA

*Varios*

CAJA Y DIARIO

PARA CUALQUIER RECLAMACION, CITASE EL NUMERO DE ESTA NOTA.

MOLINO DE TRIGO "SAN ANTONIO"

Nº 48816



Y FABRICA DE GALLETAS Y PASTAS "TRES ESTRELLAS" LANCE HNOS



CALZADA SAN ANTONIO ABAD 120-124  
TELEFONOS: ERIC 2-50-29 y 3-24-30 - MEX J-13-43  
APARTADO POSTAL Nº 28-42  
MEXICO, D. F.

Nº 48816

Señor Granja Avícola "Santa Bárbara", Ixtapaluca, Méx.- Debe

Por lo siguiente que compró al contado neto a pagar en Plata.

México, D. F., 12 de Junio de 1934.-

13 s/ con 520. ks Salvadillo	\$ 65.00	\$ 33.80 ✓
Timbres	C. V. "	<del>0.00</del>
"	Adic. "	<del>0.00</del>

SANTA BARBARA

GRANJA AVICOLA

S. E. U. O.

CARGO *Gors. y Kant.*  
SUBCUENTA *Galvacho*  
CAJA Y DIARIO

\$ ~~33.80~~

TREINTA Y CUATRO PESOS 24 ✓



