

DISTRIBUCION DE CUENTAS

LA CAJA

Existencia según Estado anterior Número

ENTRADAS SALIDAS

Rozas

*Rep. a Dns Santos y plantas y Santos Sanado Quamfec. aliment. Ind. y Sub. Inmuebles de
Inmuebles Legumbres Carb. Frut. Generaly calvino Tabiques Recoros Luces y Caset.*

*alfalfa Borrachos Gosalina Dep. auto apuro y Tallos Rec. Comest. Inguinim.
Pasturas Lubric y Tract. Her. Santos aprisco legi' cala*

1622.	
12000.00	
10.40	
40.00	
55.00	
5.00	
1.26	
9.50	
9.00	
130.16	661.11
	106.93
	83.10
	72.00
	63.00
	81.50
	115.76
	124.50
	218.75
	183.25
	305.00
	325.00
	225.00
	26.25
	153.42
	328.44
	341.00
	160.80
	200.17
	1405.22
	131.25
	84.89
	70.29
	280.35
	449.15
	102.00
	2925.00
	135.80
	30.00
	5133.23
	13752.16
	13752.16

1821.65

*66111 ✓
10693 ✓
8310 ✓
72 - ✓
63 - ✓
8150 ✓
11576 ✓
12450 ✓
21875 ✓
18325 ✓
3050 ✓
3250 ✓
2250 ✓
2625 ✓
13542 ✓*

18 - 32844

329 - 12 -

16080

20017

140522

13125

8489

7029

28035

6910

5255

5760

5 -

24 -

13530

40 -

7293

90 -

102 -

2025

1772

30 -

199707

18 - 32844

329 - 11493

317580

30217

140522

15150

10261

7029

28035

6910

5255

5760

5 -

24 -

13530

Santa Bárbara, Junio 27 de 1931.

8.618.931

GANADO VACUNO:

HOLANDES	TOROS	ORDEÑA	CARGADAS	NO SE CARGAN	1 a 2 AÑOS	CRÍAS	SUMAS	
ALTAS:								
Existencia anterior	5	56	12	1		4		76
Comprados								
Nacidos								
Sumas	5	56	12	1		4		76
BAJAS:								
Vendidos								
Muertos								
Pasan a otra clase								
Sumas	"	"	"	"	"	"	"	"
Existencia	5	56	12	1		4		76
AMERICANO	TOROS	ORDEÑA	CARGADAS	NO SE CARGAN	1 a 2 AÑOS	CRÍAS	Crías Toros de 1 a 2 años	SUMAS
ALTAS:								
Existencia anterior	3	146	25	17	30	39	21 2 5	286
Comprados								
Nacidos							2	2
Sumas	3	146	25	17	30	39	21 4 5	288
BAJAS:								
Vendidos							1	1
Muertos							1	1
Pasan a otra clase								
Sumas	"	"	"	"	"	"	2	2
Existencia	3	146	25	17	30	39	21 2 5	286
ALEMAN	TOROS	ORDEÑA	CARGADAS	NO SE CARGAN	1 a 2 AÑOS	CRÍAS	Crías Toros de 1 a 2 años	SUMAS
ALTAS:								
Existencia anterior	1	17	3	5	2	4	2	36
Comprados								
Nacidos								
Sumas	1	17	3	5	2	4	2	36
BAJAS:								
Vendidos								
Muertos								
Pasan a otra clase								
Sumas	"	"	"	"	"	"	"	"
Existencia	1	17	3	5	2	4	2	36
DEL PAIS	TOROS	ORDEÑA	CARGADAS	NO SE CARGAN	1 a 2 AÑOS	CRÍAS	Crías Toros de 1 a 2 años	SUMAS
ALTAS:								
Existencia anterior		47	12	3	7	29	7 11 8	126
Comprados								
Nacidos								
Sumas		47	12	3	7	29	7 11 8	126
BAJAS:								
Vendidos								
Muertos								
Pasan a otra clase								
Sumas	"	"	"	"	"	"	"	"
Existencia		47	12	3	7	29	7 11 8	126

GANADOS:

CABALLAR, MULAR Y ASNAL	MULAS	MACHOS	CABALLOS	YEGUAS	POTROS	GARAÑONES	SUMAS			
ALTAS:										
Existencia anterior	22	18	7	2	1			50		
Comprados										
Nacidos										
Sumas	22	18	7	2	1			50		
BAJAS:										
Vendidos										
Muertos										
Pasan a otra clase										
Sumas	"	"	"	"	"	"	"	"		
Existencia	22	18	7	2	1			50		
LANAR	OVEJAS ENGORDA	VIENTRE	PRIMALES	Crías	SUMA	BORREGOS PADRES	CARNEROS	PRIMALES	SUMA	TOTAL
ALTAS:										
Existencia anterior		7	3	2	12	5			5	17
Comprados										
Nacidos										
Sumas		7	3	2	12	5			5	17
BAJAS:										
Vendidos										
Muertos										
Pasan a otra clase										
Sumas	"	"	"	"	"	"	"	"	"	"
Existencia		7	3	2	12	5			5	17
CABRIO	CABRAS ENGORDA	VIENTRE	PRIMALES	SUMA	CHIVOS PADRES	CAPONES	PRIMALES	SUMA	TOTAL	
ALTAS:										
Existencia anterior					2		2	9	9	
Comprados										
Nacidos										
Sumas					2		2	9	9	
BAJAS:										
Vendidos										
Muertos										
Pasan a otra clase										
Sumas	"	"	"	"	"	"	"	"	"	
Existencia					2		2	9	9	
PORCINO	BERRACOS	CARGADOS	VACIADOS	CRÍAS	SUMAS					
ALTAS:										
Existencia anterior										
Comprados										
Nacidos										
Sumas										
BAJAS:										
Vendidos										
Muertos										
Pasan a otra clase										
Sumas	"	"	"	"	"	"	"	"	"	
Existencia										

OBSERVACIONES:

Producción diaria y venta de leche.

Días	Vacas	Producción			Venta en:			Ventas total
		N.	A.	Total en litros	Libros	Hacienda Precio	Importe	
D.	180	3555	1035					3433
L.	100	3688	1088					3486
M.	100	3678	1078					3496
M.	180	3555	1035					3429
J.	100	3657	1057					3455
Jr.	180	3555	1035					3433
S.	100	3688	1088					3486
	3040	25995	28135	28135				24218

Recibí del señor General P. Elías Calles, la cantidad de \$12,000.00 (DOCE MIL PESOS PLATA), para gastos de la Hacienda de Santa Bárbara.

México, D. F., 22 de junio de 1931.

Rafael Valdés

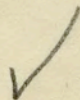

Rafael Valdés.

Cheque Número...⁹⁶¹⁵.....
Banco Montreal.

Raya de albañiles, carpinteros y pintores.

— Junio 27 de 1931 —

Juan Pérez	/	10.50.
Margarito Hernández	"	18.00. ✓
Marcelino Palma	"	10.50.
Manuel Reyes	"	3.75.
Carlos Cabrera	"	110.67
Suma	/	<u>153.42</u>

HACIENDA "SANTA BARBARA"

Fecha de Registro _____

No. de Regto. Caja-Diario _____

Cargado a Rayas
Ref. a Obras Cuat.

135.42
18.-

153.42

Venta de verduras el 23 de Junio de 1931.

18 cajones jitamate a \$4.00 c/u	72.00
122 limones a \$1.50 %	" 1.83.
400 naranjas a \$3.50 %	" 14.00
795 kilos plátano a \$0.08 K.	" 63.60.
10 kilos camote a \$0.15 K.	" 1.50.
2 kilos uva a \$1.20 K.	" 2.40.
Gastos	" 0.60
	<u>\$ 155.93</u>

Jase Sing

HACIENDA "SANTA BARBARA"

Fecha de Registro _____

No. de Reglo. Caja-Diario _____

Cargado a Primitas y leg.

+328

155.93
172.51
16.58
28.44

Cuenta de verduras el 26 de Junio de 1931.

20 cajones de jitomate a \$4.00 c/u	\$80.00.
122 limones a \$1.50 %	" 1.83.
500 naranjas a \$4.00	" 20.00.
200 manganos a \$2.00	" 4.00.
75 Kilos plátanos a \$0.08 K.	" 60.08
10 Kilos camote a \$0.18	" 1.80.
3 Kilos uva a \$1.40 K.	" 4.20.

Gastos

"	0.60.
<hr/>	
\$	172.51

Jose Ding

HACIENDA "SANTA BARBARA"

Fecha de Registro _____

No. de Reglo. Caja-Diario _____

Cargado a Minutas y ley.

172 51
 10 40
 162 11

T. MATSUMOTO

PLANTAS, SEMILLAS, ARBOLES Y TODO LO REFERENTE A LA HORTICULTURA

3A. COLIMA NUM. 92

TEL. ERICSSON 25-86

MEXICO, D. F.

Señor General Plutarco Elías Calles DEBE

a **T. MATSUMOTO**

siguiente que compró al contado

IMP. "MEXICO" ALLENDE 68

200	rosales finos	\$ 300.00
100	cortinas	5.00
6	Wistarias	18.00
24	geranios enredadera	6.00
		<u>329.00</u>
	Fimbres	<u>1.72</u>
	Total	<u>\$ 330.72</u>

Reendo y matsumoto

HACIENDA "SANTA BARBARA"

Fecha de Registro _____

No. de Regto. Caja-Diario _____

Cargado a

Plantas y Arb. Divers.



DELEGADO ESPECIAL
DEL
S. GOBIERNO MEXICANO
AL CONGRESO DE HORTICULTURA
PARIS 1927

PROF. JUAN BALME

OFICIAL DE ACADEMIA Y DEL MERITO AGRICOLA, (FRANCIA)
DEL MERITO AGRICOLA (BELGICA)
Y DEL NICHAN-IFTIKHAR (TUNEZ)

MIEMBRO DEL JURADO
DE LA
EXPOSICION INTERNACIONAL
DE HORTICULTURA EN
PARIS 1927

PROFESOR DE HORTICULTURA Y ESPECIALISTA EN ARBORICULTURA

CON MAS DE 30 AÑOS DE PRACTICA EN MEXICO

APARTADO 1651
MEXICO, D. F.

Nota de los gastos efectuados para la dirección de los trabajos, en las Huertas de Santa Bárbara, Mex., del 14 de Mayo a la fecha.

Mayo 16	-	Gastos de camión, ida y vuelta.....	\$	1,00
- 18	-	" " " ".....	"	1,00
- 23	-	" " " ".....	"	1,00
- 26	-	" " " ".....	"	1,00
- 30	-	" " " ".....	"	1,00
Junio 2	-	" " " ".....	"	1,00
- 6	-	" " " ".....	"	1,00
- 10	-	" " " ".....	"	1,00
- 13	-	" " " ".....	"	1,00
- 15	-	" " " ".....	"	1,00
- 20	-	" " " ".....	"	1,00
- 22	-	" " " ".....	"	1,00
- 29	-	" " " ".....	"	1,00
		SUMA.....	\$	12,00

Recibí el importe:
México 29 de junio 1931.

12.00

El Comisionado.

Juan Balme

HACIENDA "SANTA BARBARA"

Fecha de Registro.....

No. de Reglo. Caja-Diario.....

Cargado a.....

G. Yancy

29.00
12
43

(17)

Fecha: 6-15-31 de 19... Cuenta de Gastos No. 5164
Consignatario: Genl P. Elias Estación de: 31

FERROCARRILES NACIONALES DE MEXICO
(Y LINEAS ADMINISTRADAS)

P. C. Calles DEBE 70
Por cargos de los artículos documentados de: de Bogran Conocimiento No. 70

Serie, número y fecha de la guía	Número del carro	Remitente	Referencia de las líneas en conexión	Carro Original	Guía Original
<u>047 9/20 47140 21</u>	<u>47140 21</u>	<u>Guaymas</u>	<u>16</u>		

Punto de origen de la remesa	No. de bultos	Artículos y Marcas	Peso	Cuota	Flete
	<u>1</u>	<u>150 Cabras</u>	<u>15000</u>		<u>14330</u>
		<u>ches</u>			<u>1433</u>
		<u>Picuto</u>			<u>288</u>
		<u>resenta</u>			<u>29</u>
		<u>jeson</u>			<u>16080</u>

PAGO RECIBIDO.
Estos FF. CC. se reservan el derecho de hacer efectiva, de acuerdo con la ley, cualquiera cantidad que por error se omita en esta cuenta de gastos.

Cambio de destino.....\$
 Detención en tránsito.....\$
 C. y D.
 Estampillas

Per: M. GAMA Jefe de Estación
19 Cajero

Almacén y Demora

IMPORTE PAGADO EN EL ORIGEN..

Total a Cobrar.....



Esta cuenta de gastos no necesita estampillas por iguala hecha con el Gobierno Federal, y carecerá de efectos legales si no muestra el sello de la estación respectiva que la expidió. Todas las reclamaciones que se hagan en contra de estos FF. CC., deberán ir acompañadas con la cuenta de gastos original. Las reclamaciones por pérdida o avería también deben acompañarse de las facturas originales o copias certificadas de las mismas, con la cuenta en contra de los FF. CC., dando los datos necesarios detalladamente. Los Jefes de Estación no deberán proporcionar copia de cuentas de gastos sin autorización del Contador de Ingresos de Flete. (INDIQUESE CON LETRA EL IMPORTE COBRADO CON ESTA CUENTA).

Resibi del Sr General P. Lutero C. Calles la Cantidad ²⁷⁶
De 20017 Dosientos pesos D. U. Y siete Setecientos Importe
De Material En Xoginapan

Sta Barbara Junio 20 de 1931

Emilio Miranda

19

Recibi del Sr. Gral. Sr. Plutarco
 Elias Calles. la cantidad de \$313.99
 trescientos trece pesos. noventa y nueve
 centavos valor de 1847 lotos de
 leche. entregados al estable de
 Sr. Barbara. en San Juan del 21 al
 27 de junio. a. 1931.

Recibido. Junio 27 1931

Recibido

Grayer

20

1847	x 17
12929	
<hr/>	
313.99	

HACIENDA "SANTA BARBARA"

Fecha de Registro _____

No. de Regla. Caja-Diario _____

Cargado a Aliment. Beccrios

Recibi del Sr. Gral. Dn. Plutarco
Elias Galles, la Cantidad de
\$ 380.80 trescientos ochenta pesos
ochenta centos, importe de 2240 L,
leche suministrado para los
beccrios del Establo de Santa
Barbara.

Ayotla Junio 27 de 1931
G. Amela

313.99
380.80
694.79

20

Recibi del Sr. Gal Sr. Plutarco Elias
 Calles. la cantidad de 329.63 tres
 Cientos Veinte y nueve pesos. sesenta y
 tres Centavos Valor de 1.939 litros
 de leche. Entregados al establo de
 Sta Barbara, en Toron del 14 al 20
 de junio de 1931.

Recibido junio 20 de 1931.

HACIENDA "SANTA BARBARA"

Fecha de Registro 19045

No. de Regto. Caja-Diario

Cargado a

Aliment. Barro

Recibi
 Chagui

20

Recibi'da Sr. Gral. Dñ. Plutarco
 Elías Galles, la Cantidad de
 \$380,80 trescientos ochenta pesos
 ochenta centos importe de 2240
 libras Leche a c/d. subministradas
 hechas para los Recesos del
 Establo de Santa Bárbara
 Ayotlán, Junio 20 de 1931
 P. J. J. J.

HACIENDA "SANTA BARBARA"

Fecha de Registro _____

Mts. de Regto. Caja-Diario _____

Cargado a

Plutarco Elías Galles



Nota de Remisión

México, D. F., 15 de Junio de 1951

Si tienen esta marca, son buenos.

Sr (es).....

Remitimos a Ud (es). lo siguiente:

Vale por
 (250) cc de (CCIT)
 Arsénica contra
 la Septicemia
 Hemorrágica
 p^a la Hda de
 Santa Bárbara.

[Handwritten signature]

Oficinas:

DOCTORES

AVE. JUAREZ 48
TEL. ERIC. 202-09

FIGUEROA Y SANTAMARIA
Médicos Veterinarios

LLAMADAS A LARGA DISTANCIA TEL. MEX. 2-99 JUAREZ

21

252

DRES. FIGUEROA Y SANTA MARIA

MEDICOS VETERINARIOS

Distribuidores Exclusivos en la República de los Afamados
Productos Biológicos y Farmacéuticos Elaborados por los Laboratorios

FORT DODGE SERUM Co. Iowa, U. S. A.



Si tienen esta marca son buenos.

"Todo lo Necesario para Prevenir y Curar las Enfermedades de los Ganados"

Apartado Postal 2067

Ave. Juárez 48

Tel. Eric. 2-02-09.

N.º 157

México, D. F. 16 de Junio de 1923.

Sr. (es) LA HACIENDA DE SANTA BARBARA.- Chalco, Méx. Debe (n)

Por lo siguiente que compr. 6 al contado:

5/	Cajas "Aricil" concentración No. 2 c/u	3.00	15.00
2/	Frscos. de 1/onza "Adrenalina"	3.00	6.00
5/	Litros "Aceite Mineral" c/envase c/u	2.50	12.50
5/	Litros "Aceite Uterino" c/ "	3.00	15.00
1/2	Doc. Aguja Champion		3.75
1/	Adaptador p/Jeringas		1.00
12	Tubos "Unguento oftálmico"		10.00
1/	Frco. Pastillas p/ojos		2.50
1/	" 250 cc. Suero anti-colérico porcino		15.00
1/	" 100 cc. Suero " " "		6.00
2/	Frascos "Virus del cólera c/u	1.25	2.50
2/	" " 50 cc. Agresina Septicemia Hemorrágica	4.00	8.00
1/	Fraco. 250 cc. Agresina " "		16.00
1/	" Metrosan No. 2		10.00
8/	Amps./50 cc. Calcio coloidal		8.00
Suma			131.25

Importa esta factura: CIENTO TREINTA Y UN PESOS Y 25/oo.

Recibimos.
FIGUEROA Y SANTA MARIA.

[Handwritten signature]

(21)



DRS. FIGUEROA Y SANTA MARIA

MEDICOS VETERINARIOS

Investigadores Experimentales en la Republica de los Estados Unidos de America y Veterinarios Experimentales en los Estados Unidos de America.

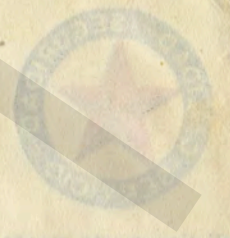

Dr. J. SANTA MARIA
San Diego, California

Tel. 2-02-05

Av. Juarez 48

San Diego, California

No. 117

San Diego, California

No. 117

Dr. J. SANTA MARIA

HACIENDA "SANTA BARBARA"
Fecha de Registro

No. de Reglo. Ceja-Diario
Cargado a

Qued y Subst. Financas

Ag. Ornelas

Dir. " 128

Primito Hum

Hijos 286

Ordens 290

Pandos 3

Somnabulo 10

15.00
6.00
12.50
12.00
18.00
3.75
1.00
10.00
2.50
15.00
6.00
2.50
2.00
10.00
10.00
10.00
10.00

857

111

77

50

149

256

130

110

110

151.25

Reporte esta fecha: CIENTO TREINTA Y UN PESOS Y 25/100.

FIGUEROA Y SANTA MARIA. Recibimos.



NOTA 3586 **NOTA 3586.**

MEXICO, D. F. Junio 11 de 1931. 283

SEÑOR Gral. Plutarco Elias Calles.- Hda .Santa Bárbara, Chalco, M.D. **DEBE**

A CRANE CO. OF MEXICO

APARTADO POSTAL 2564

AVENIDA URUGUAY NUM. 37

TELS: { ERIC. 3-27-80
.. 3-27-85
MEX. J-12-43

VALVULAS, CONEXIONES PARA TUBERIA
ARTICULOS SANITARIOS, TUBERIAS, ETC.

DISTRIBUIDORES DE LOS PRODUCTOS DE
CRANE CO.
FABRICAS:
CHICAGO, BRIDGEPORT,
BIRMINGHAM, CHATTANOOGA,
TRENTON, E. U. A. Y MONTREAL
CANADA.

POR LO SIGUIENTE QUE COMPR 6 A PAGAR AL CONTADO EN ESTA PLAZA EN ORO NACIONAL

VENDEDOR ROJAS 5116. REMISION No. 2232. ORDEN No. 2232.
HII.-

		IMP. COMERCIAL MEXICANA.
4	19 mm. Tes negrs 4 bocas.	0.40 1.60
4	19 mm. Codos rincón negrs.	0.35 1.40
8	19 mm. # 803. Llaves de nariz para manguera.	2.60 20.80
Total P L A T A .-		\$ 23.80

*Recibí
E. Rojas
7/2/31*

HACIENDA "SANTA BARBARA"
Fecha de Registro _____
No. de Regto. Caja-Diario _____
Cargado a Mat. Causti.

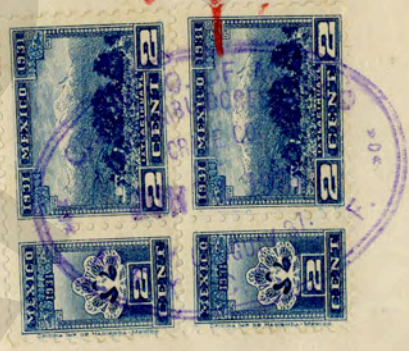

8489
22

FACTURA 3741

Nº 3741.

MEXICO, D. F.

Junio 18 de 1931.

284

SEÑOR General Plutarco Elias Calles.-Hda. Sta. Bárbara.-

DEBE

A CRANE CO. OF MEXICO

APARTADO Postal 2564

AVENIDA URUGUAY NUM. 37

DISTRIBUIDORES DE LOS PRODUCTOS DE

CRANE CO.

FABRICAS:

CHICAGO, BRIDGEPORT,
BIRMINGHAM, CHATTANOOGA,
TRENTON, E. U. A. Y MONTREAL
CANADA.

TELS: { ERIC. 3-27-80
" 3-27-85
MEX. J-12-43

VALVULAS, CONEXIONES PARA TUBERIA
ARTICULOS SANITARIOS, TUBERIAS, ETC.

POR LO SIGUIENTE QUE COMPR 6 A PAGAR AL CONTADO EN ESTA PLAZA EN ORO NACIONAL

VENDEDOR E.G.R. 6112.

REMISION No. 2300.

ORDEN No. 2300.

GGT.

IMP. COMERCIAL MEXICANA.



4	19 mm. Tubos negros C/. 25.15 Mts.	0.55	13.83
25	" x 90° Codos negros	20.00	3.20
25	" Tapones capa negros	31.00	4.96
19	" Tuercas unión galvanizadas	47.00	0.94
19	" Tubos galvs.C/. 49.30 Mts.	0.64	31.55
19	" x 90° Codos galvanizados	20.00	1.20
6	" Tuvo galvanizado C/. 5.70 Mts.	0.30	1.71
19	" N° 1B-Válvulas de globo	2.86	2.86
13	" Tapones machos negros	7.00	0.84
TOTAL PLATA		\$	61.09

6/11/31 a/c 58.21
 HACIENDA "SANTA BARBARA"
 Fecha de Registro 7/3/31 sal 2.88
 No. de Regto. Caja-Diario Mat. Law
61.09.



CRANE CO. OF MEXICO
Mibani
 CAJERO

CRANE CO. OF MEXICO
PAGO
 JUL 8 1931
 MEXICO, D. F.

Timbres R.I. \$ 0.35
 Adicional 0.04 Total \$ 0.39.

Dám. 22

Sta. Bárbara, Méx. a 22 Jun. de 1931. 285



Señor Gral. Plutarco Elías Calles

Debe

a l Sr. Alfonso Licéaga

Por lo siguiente que compró al contado

TIP. "EL LAPIS DEL AGUILA"

1562 kilos alfalfa achicalada a \$45.00 tonelada	70.29	70.29
R.I.T.M.		35
D.P.		04
Total.....		\$70.68



Recibi
Alf. Licéaga

HACIENDA "SANTA BARBARA"

Fecha de Registro _____

No. de Regto. Caja-Diario _____

Cargado a alfalfa

23

Recibi del Sr. General Plutarco
 Elias Calleja la cantidad de \$ 280.35 -
 doscientos ochenta pesos treinta y cinco
 centavos importe de 4005 kilos de cebada
 a razon de \$ 70.00 pesos tonelada.

Sta Barbara junio 27 del 1931

Loe Coier

(24)

\$ 280.35



PRODUCTOS HUASTECA



15 Litros Gasolina

„ Motoceite Delgado

„ Motoceite Mediano

„ Motoceite Grueso

„ Forceite

„ Huasteceite

„ Compuesto Huasteca
(para Diferenciales y Transmisiones)

Kilos Motograsa

„ Estopa

Latas Motograsa

„ Motoceite

Total \$

20 de Junio de 1934

USE
MOTOCEITE

El Lubricante por Excelencia



PRODUCTOS HUAISTECA



10 Litros Gasolina

„ Motoceite Delgado

„ Motoceite Mediano

„ Motoceite Grueso

„ Forceite

„ Huastecelte

„ Compuesto Huasteca
(para Diferenciales y Transmisiones)

Kilos Motograsa

„ Estopa

Latas Motograsa

„ Motoceite

Total \$

de

Julio

de 1931

USE

MOTOCEITE

El Lubricante por Excelencia



PRODUCTOS HUASTECA



20	Litros Gasolina	320
	„ Motoceite Delgado	
	„ Motoceite Mediano	
	„ Motoceite Grueso	
	„ Forceite	
	„ Huasteceite	
	„ Compuesto Huasteca (para Diferenciales y Transmisiones)	
	Kilos Motograsa	
	„ Estopa	
	Latas Motograsa	
	„ Motoceite	
	Total \$	320

22 de Junio de 1931

USE
MOTOCEITE

El Lubricante por Excelencia



CUCHILLERIA "ARBOLITO"
 HOJAS PARA RASURAR,
 CORTAPLUMAS, TIJERAS,
 NAVAJAS DE BARBA



294

PAGADO - ENTREGADO

Comprador

1818

34

VENDEDOR

15

<p>6 cajas B. Keston 11-12-16-35</p>					
<p>1/2 42-47 tang. 1/2 clavos 1/2</p>				<p>6.20</p>	<p>3.40</p>
				<p>6.2</p>	
				<p>3.72</p>	
	<p>(25)</p>				

"EL LAPIZ DEL AGUILA"

TEL. MEX. J-28-63

TEL. ERIC. 2-39-56

APARTADO POSTAL 881

LISTA DE PRECIOS

Para _____

México, Junio 23 de 1931

100	Fbp Carbon 9g.	360
1	Libro floretgen 9g	1 15
500	Fbp suvora 14.5	2 53
100	Libros col 6 3/4	- 75
10	Libros pulc 7 61	3 65
<div style="border: 1px solid black; border-radius: 50%; width: 100px; height: 100px; display: flex; align-items: center; justify-content: center; margin: 0 auto;"> 25 </div>		<div style="border-top: 1px solid black; border-right: 1px solid black; padding: 5px;"> 1168 </div>

Nota de Remisión.

296

Señor Hda. Santa Barbara
calle.....

Remito a Ud. lo siguiente:

México 22 de Junio de 1931

2 Juntas de Manifa \$ 1.50



HACIENDA SANTA BARBARA

Fecha de Registro _____

No. de Regla Caja Dizeño _____

Cargado a Mexico auto y Gas

REVISAR su pedido: entregada la mercancía no hay reclamación.

Envases no devueltos, serán cargados en factura.

CARRASCO Y CARBONELL, SUCS.

3a. Bucareli No. 50

Tel. Ericsson 2-44-90 — Tel. Mexicana L-05-93

Llantas de las mejores marcas
Accesorios en general para toda clase de Automóviles
MAYOREO Y MENUDEO

México, D. F., *Junio 22* 193*1*

Señor

Dirección

18	Pompa 3 3/8 x 1 1/8	10	80
6	Aceite 338 X 316 - lit	6	00
	pomo thellar	0	40
1	Caja de cordas 1/16	1	50
1	Caja tharetas	0	50

24

~~19.20~~

25

MANUEL CARCAÑO 298

2a. MONEDA 25.

TEL. ERICSSON 2-00-94

México, D. F.

de 193

22 JUN 1931

Sr

Litros Gasolina	
Litros Aceite MOBIL OIL	
5 Litros Aceite	3 50
Litros Aceite MOBIL OIL C.	
Kilos MOBIL GREASE	
Kilos Grasa	
Kilos Estopa	
Lavado Chasis	
Engrasado	
19 Petróleo	5 70
	9 20

EXIJA
LATA
SELLADA

GARGOYLE
Mobil Oil

ón de Proprietarios de Camiones

LINEA
MEXICO - PUEBLA

Y ANEXAS
FLECHA ROJA

BOLETO PERSONAL

Nº 91724

Este boleto debe conservarlo el p sa-
jero como comprobante del pago de
su pasaje y mostrarlo a los inspectores
que lo soliciten

Es válido únicamente para el carro y
viaje en que ha sido expedido.

0.50

UNION DE PROPIETARIOS DE CAMIONES
LINEA
MEXICO-PUEBLA
Y ANEXAS
FLECHA ROJA
BOLETO PERSONAL

Nº 79963

Este boleto debe conservarlo el pasajero, como comprobante del pago de su pasaje, y mostrarlo a los inspectores que lo soliciten. Es válido únicamente para el carro y viaje en que ha sido expedido.

0.50

UNION DE PROPIETARIOS DE CAMIONES
LINEA
MEXICO-PUEBLA
Y ANEXAS
FLECHA ROJA
BOLETO PERSONAL

Nº 62473

Este boleto debe conservarlo el pasajero, como comprobante del pago de su pasaje, y mostrarlo a los inspectores que lo soliciten. Es válido únicamente para el carro y viaje en que ha sido

0.50

UNION DE PROPIETARIOS DE CAMIONES
LINEA
MEXICO-PUEBLA
Y ANEXAS
FLECHA ROJA
BOLETO PERSONAL

Nº 74202

Este boleto debe conservar el pasajero, como comprobante del pago de su pasaje, y mostrarlo a los inspectores que lo soliciten. Es válido únicamente para el carro y viaje en que ha sido expedido.

0.50

Bueno por \$ 2.00

R E C I B I del Sr. Gral. Plutarco Elias Calles, la cantidad de \$ 2.00 (dos pesos) importe de dos viajes redindos Santa - Bárbara-México, en servicio de la Hacienda.

Adjunto boletos números: 63473, 74202, 79963 y 91724.

Hda. de Santa Bárbara a 27 de junio de 1931.

HACIENDA "SANTA BARBARA"

Fecha de Registro _____

No. de Regto. Caja-Diario _____

Cargado a El Gral

304

Por \$ 20.00



RECIBI del Sr. Gral. de División Dn. Plutarco --
 Elias Calles propietario de la Hacienda de Santa Bárbara --
 la cantidad de \$ 20.00 (VEINTE PESOS) por hacer lo siguien
 te:

4 tapones s/mtra. para arados a \$ 5.00 c/u.....\$ 20.00

México, D. F. Junio 23 de 1931.-

Rafael Guerrero

HACIENDA "SANTA BARBARA"
 Fecha de Registro _____
 No. de Reglo. Caja-Diario _____
 Cargado a *Rafael Guerrero*

Junio 27, 1931.

La presente es para hacer constar que la linterna Coleman # 327 costo \$19.50 hace un año, y hoy, por el cambio del oro hemos subido el precio a 22.60 plata.

L. A. Garcia

Bueno por 22.60

25



UN DE PROPIETARIOS DE CAMIONES
LINEA
MEXICO-PUEBLA
Y ANEXAS
FLECHA ROJA
BOLETO PERSONAL
Nº 70068

Este boleto debe conservarlo el pasajero, como comprobante del pago de su pasaje, y mostrarlo a los inspectores que lo soliciten. Es válido únicamente para el carro y viaje en que ha sido expedido.

0.50

N DE PROPIETARIOS DE CAMIONES
LINEA
MEXICO-PUEBLA
Y ANEXAS
FLECHA ROJA
BOLETO PERSONAL
Nº 47618

Este boleto debe conservarlo el pasajero, como comprobante del pago de su pasaje, y mostrarlo a los inspectores que lo soliciten. Es válido únicamente para el carro y viaje en que ha sido expedido.

0.50

U I DE PROPIETARIOS DE CAMIONES

LINEA

MEXICO-PUEBLA

Y ANEXAS

FLECHA ROJA

BOLETO PERSONAL

Nº 54225

Este boleto debe conservarlo el pasajero, como comprobante del pago de su pasaje, y mostrarlo a los inspectores que lo soliciten. Es válido únicamente para el carro y viaje en que ha sido expedido.

0.50

UNION DE PROPIETARIOS DE CAMIONES
LINEA
MEXICO-PUEBLA
Y ANEXAS
FLECHA ROJA
BOLETO PERSONAL

Nº 62472

Este boleto debe conservarlo el pasajero, como comprobante del pago de su pasaje, y mostrarlo a los inspectores que lo soliciten. Es válido únicamente para el carro y viaje en que ha sido expedido.

0.50

Por \$ 2.00

R E C I P I del Sr. Gral. Plutarco Elías Calles, la cantidad de \$ 2.00 (dos pesos) importe de dos viajes redondos Santa Bárbara-México, en asuntos de la Hacienda.

Junio 20 de 1931

Morales

HACIENDA "SANTA BARBARA"

Fecha de Registro _____

No. de Reglo. Caja-Diario _____

Cargado a *Y. Grady*

Adjunto comprobante
62472-54225-47618.
Pesos 70068-

25

Recibí del Sr. Valdez la cantidad de
\$ 30⁰⁰ Treinta pesos - por 12¹/₂ de Fotografías
5-x8 pps.

México 19 Junio 1931

G. Figueroa Mateos

HACIENDA "SANTA BARBARA"

Fecha de Registro _____

No. de Regto. Caja-Diario _____

Cargado a G. Yule

25

Recibi del Sr. General Plutarco Elias Calles, la cantidad de (\$12⁰⁰) doce Pesos importe de trabajo de traduccion desempenado en los Establos de Santa Barbara.

Sta Barbara, Mex Junio 18/931
D. Felix Giron

HACIENDA "SANTA BARBARA"

Fecha de Registro _____

No. de Regto. Caja-Diario _____

Cargado a M. Guadalupe

25

Procesado

313

CROWN CORK AND SEAL COMPANY
OF MEXICO, S. A., SUCR.

ANTONIO RIVERA
APARTADO No. 492
MEXICO, D. F.

Calle de Manuel González N/o.21

RECIBO POR \$ 35.00

Recibí del Sr. Manuel Torres de México, D.F.,
la cantidad de -----
\$ 35.00 Treinta y cinco pesos plata, por cuenta y
-----orden del Gral. Plutarco Elías Calles, compra
de 500 Botes circulares.

México, D.F., Junio 15/1931.

CROWN CORK AND SEAL CO.
OF MEXICO, S. A., SUCR.

Calillo
CAJERO



25

314

“El Progreso”

T LAPALERIA Y FERRETERIA
ALFONSO SEVILLA

Teléf. Eric. 162-49

10a. Guerrero 190.

Mex. Q. 03-83

Herramientas, Pinturas, Barnices, Artículos
económicos y Útiles para el hogar.

ARTICULOS DE ELECTRICIDAD
ESCRITORIO Y PAPELERIA



12 Regretar 12^o

314

1. 75

6/11/35

hes

315



VULCANIZADORA "FISK"

4A, CORREGIDORA No. 82

TEL. ERIC.....

MEXICO, D. F.

GARANIZO POR ESCRITO LA REPARACION DE SU LLANTA
PRECIOS RAZONABLES.

USE UD LLANTAS "FISK" Y QUEDARA
SATISFECHO DE SU DURACION.

F. Santa María.

CIENDA SANTA MARIA BARCELONA
Calle D. de Regillo
No. de Registro
Cambio

1 Camera 324 x 9 315

Para of

1001

PARA SERVIR A UD.

SERVICIO

31

LUIS HURTADO
DIRECTOR GENERAL

S. A.
AVISO COM. REG.

MUDANZAS, TRANSPORTES, MENSAJEROS DE CASAS COMERCIALES, ALMACENAJE DE TODA CLASE DE MERCANCIAS.

ABIERTO DIA Y NOCHE

TRUCK No. 22

APARTADO POSTAL 1411

Oficinas Generales y Bodegas.

Calle de Colón No. 37.

Teléfonos:

Teléfonos:

Ericsson "SERVICIO"

No. 133302

Mexicana: { L-83-03

Ocho líneas directas, sin número.

{ L-83-04

México, D. F., Junio 25 de 1931

Sr. Valdes

Para Est. de Nogales

Dirección La Barbara

IMP. VARONA.- 12732

EXPLICACION

PESO

KILOS

VALOR

Por el traslado
de 300 cajas
de libros

Libros \$ 90.⁰⁰

Pagado \$ 90.⁰⁰

[Signature]

25

ORIGINAL

Recibido de conformidad y pagaremos esta cantidad al cobrarnos.

NOTA.- El chauffeur está obligado a enseñarle esta Remisión antes de empezar el trabajo. El tiempo que deberá usted pagar va indicado con el reloj marcador: Pague únicamente \$..... por cada cuarto de hora que use el truck, anotando aquí lo que pagó \$..... Si los empleados no lo dejan satisfecho con su trabajo, repórtelos en esta misma Remisión.

FUERA DE LOS LIMITES DE LA CIUDAD DEBERA PAGARSE REGRESO.



VULCANIZADORA "FISK"

4A. CORREGIDORA No. 82

TEL. ERIC.....

MEXICO, D. F.

GARANTIZO POR ESCRITO LA REPARACION DE SU LLANTA
PRECIOS RAZONABLES.

USE UD. LLANTAS "FISK" Y QUEDARA
SATISFECHO DE SU DURACION.

F. Santa María.

Carro de Reparación
No. de Reparación
Fecha de Reparación
C. Santa María

Importe de una
camara 34 x 7

317

~~\$2.00~~

Nº

237

ESTACION DE SERVICIO

6a. CALLE DE LA MONEDA, 68-A TEL. ERIC. 3-09-98
MEXICO, D. F.

R. HERNANDEZ

CARGA Y REPARACION

320

— DE —

ACUMULADORES,
Dinamos, Motores,
Magnetos, Claxons

Señor *Hdo. Sta. Barbara*

Dirección..... Tel.....

Reparación..... *6 Volts. Monte.*

Para entregar..... Núm.....

Acumulador rentado Núm..... Depósito.....

México, a *26* de *junio*..... de 193 *1*

IMPORTANTE A NUESTROS CLIENTES: Si Ud. quiere que siempre le demos servicio de acumuladores, devuélvanos el que tiene nuestro. Si lleva acumulador prestado llevará \$0.50, cincuenta centavos diarios de recargo. PASADOS 30 DIAS NO RESPONDEMOS POR NINGUN TRABAJO.

51444 .MIN 20 21

321

Importe de la compra

No. de la venta

Fecha

SOMMER, HERRMANN Y CIA. SUCS.

Calle de la Palma 37

GRAN FERRETERIA

Apartado 299

Tels.: { 312-12, 312-13, 204-06, 208-05 y 231-92.
Mex. J 49-188

Vendedor: _____ México, D. F., _____ 19__

Dirección: _____

SE RECOMIENDA AL PERSONAL LA MAYOR CORTESIA

Eos cheques impresos en la parte superior de la nota muestran el importe pagado

HACIENDA "SANTA BARBARA"

Fecha de Registro: _____

No. de Regto. Caja-Diario: _____

6.00

Sírvase guardar este recibo provisional para cualquier caso de reclamación y para duplicar su compra

American Book & Printing Co., S. A. - MEXICO

5

MEXICO TRACTOR & MACHINERY Co., S. A.

NUEVO MEXICO 106

MEXICO, D. F.

Nuestra Orden No. **1010**

322

Fecha **6-24-31**

Su Orden **Verbal**

Vendido a **Dr. Guad. P. E. Calles**

Recibido **6-24-31**

Ciudad y Estado **Santa Barbara, Ver.**

Embarcado **"**

Embarcado a _____

Forma de Pago **Cantado**

Ciudad y Estado _____

Crédito _____

Cargos _____ Via **Paluda**

B. & S. Sucr.--248109

CANTIDAD PEDIDA	CANTIDAD SURTIDA	CANTIDAD NO SURTIDA POR FALTA DE EXISTENCIA	PIEZA No.	DESCRIPCION	PRECIO POR UNIDAD	TOTAL
1	1		SG-204	Brazo	5.75	5.75
1	1			Arandales 4 g 5/8 x 3 1/2	0.40	0.40

2. HACIENDA "SANTA BARBARA"
 Fecha de Registro _____
 No. de Regto. Caja-Diario _____
 Cargado a **Refac. Cantado**



Total \$ **6.15**

Recibi del Sr. Genl. Plutarco Eliás
 Galles, la cantidad de \$ 8.00, ocho
 pesos, por diez y seis tuzas que
 maté durante la presente semana,
 a razón de cincuenta centavos cada una
 Santa Barbara, Junio 27 de 1931
 Francisco Galicia.

HACIENDA "SANTA BARBARA"
 Fecha de Registro _____
 No. de Regto. Caja-Diario _____
 Cargado a F. Galicia

25

R E C I B I del S r. General Plutarco Elías Calles
la cantidad de (\$24.00) VEINTICUATRO PESOS NETOS importe de
la hechura de una puerta plegadiza para las cabrerizas.

Hacienda de Santa Bárbara, Méx. junio 26 de 1931.

José Ayala

HACIENDA "SANTA BARBARA"

Fecha de Registro _____

No. de Reglo. Caja-Diario _____

Cargado a _____

Canals. afs.

25

Recibí del Sr. Administrador de la
Hacienda de Santa Bárbara la cantidad
de \$ 20.00 por concepto de romeros como
med Vet de la posesión finca del 8 al 14
de Junio del presente año -

Santa Bárbara, Jun. 13 del 1931 -

El Med Vet -

T. Ballarín

HACIENDA "SANTA BARBARA"
Fecha de Registro _____
No. de Regto. Caja-Diario _____
Cargado a Mayas

Recibe' del Sr. Administrador de la Hacienda de Santa Barbara la cantidad de \$20⁰⁰ como honorarios del 22 al 28 del presente mes como medico Veterinario de la propia Hacienda -

Santa Barbara, Junio 27 de 1931. -

El med' Vet.

T. Balvanera

HACIENDA "SANTA BARBARA"
Fecha de Registro _____
No. de Reglo. Ceja-Diario _____
Cargado a Kayas

Recibí del Sr. Gab-
 Plutarco E. Calles
 la cantidad de \$ 8 pesos
 Valor de 8 metros cúbicos de
 Arena para la Siembra
 de Santa, Valbarra

Junio 27 de 1991,
 Los Belles de la prar
 Vicente Villalobos

95
 HACIENDA "SANTA BARBARA"

Fecha de Registro _____

No. de Reglo. Caja-Diario _____

Cargado a. Mat. Canals.

Recebi del C. General P. E. Calles
La cantidad de \$ 102 ciento dos pesos y noventa
De doce 12 Cuerdas de leña y Arason de 850 Cuerdas
Ocho sinuenta

Junio 27 de 1931

José Colín

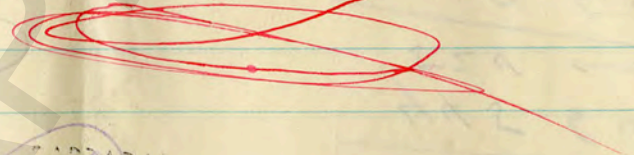

No. de
Emilio Alfaro

HACIENDA "SANTA BARBARA"
Fecha de Registro

No. de Repto. Caja-Diario

Cargado a Manufac. Tabiques

Núm.

México, D. F. *Junio 30 1931* 329
Dobro o de 1931

Señor PLUTARCO ELIAS CALLES

DEBE

a l Sr. Inocencio Medina.

Por lo siguiente que compró a pagar al contado:

200 Cabras lecheras finas a razón de -		
\$ 15.00 c/u.-----	\$ 3,000.00	
S U M A :-----		\$ 3,000.00
Timbres V. M.-----		" 15.00
" D. P.-----		" 1.50
SUMA TOTAL:-----		<u>\$ 3,016.50</u>

(TRES MIL DICEISEIS PESOS CINCUENTA CENTAVOS).

Recibi'.

[Handwritten Signature]

Bueno por

2,925.00

SANTA BARBARA

ESTABLO

CARGO A

Guado Cabris

SUBCUENTA

CAJA Y DIARIO



Despacho y Talleres:
1a DOLORES No 6
Apartado 289
Ambos Teléfonos 6-60
MEXICO, D. F.

México, D. F., 30 de Abril de 1931.

Señor Gral. Plutarco Elías Calles.-

SANTA BARBARA, Méx.

A CARLOS HERING

Por lo comprado a pagar en México, D. F., al riguroso contado en Oro Nacional Metálico.

B.
P. 3068.-

Lote Mecs. Debe:

TIP. GRAUE - 79280

Al contado.-

1	Interruptor automático trifásico tipo STW III, 80/120 amperes, 220 volts, completo - con cubierta, en el precio de -----	\$ 110.00
---	--	-----------

Neto Oro Nacional. -----

Aumento por pago en plaza al 23%	\$	25.30
----------------------------------	----	-------

Total Neto p. liti	\$	<u>135.30</u>
--------------------	----	---------------

HACIENDA "SANTA BARBARA"

Fecha de Registro _____

No. de Reglo. Caja-Diario _____

Cargado a _____

Recibido, Junio 16/31.

por Carlos Hering

Constructores.



GANADO VACUNO:

HOLANDES	TOROS	ORDEÑA	CARGADAS	NO SE CARGAN	1 a 2 AÑOS	CRÍAS	SUMAS
ALTAS:							
Existencia anterior							
Comprados							
Nacidos							
Sumas							
BAJAS:							
Vendidos							
Muertos							
Pasan a otra clase							
Sumas							
Existencia							
AMERICANO	TOROS	ORDEÑA	CARGADAS	NO SE CARGAN	1 a 2 AÑOS	CRÍAS	SUMAS
ALTAS:							
Existencia anterior							
Comprados							
Nacidos							
Sumas							
BAJAS:							
Vendidos							
Muertos							
Pasan a otra clase							
Sumas							
Existencia							
ALEMAN	TOROS	ORDEÑA	CARGADAS	NO SE CARGAN	1 a 2 AÑOS	CRÍAS	SUMAS
ALTAS:							
Existencia anterior							
Comprados							
Nacidos							
Sumas							
BAJAS:							
Vendidos							
Muertos							
Pasan a otra clase							
Sumas							
Existencia							
DEL PAIS	TOROS	ORDEÑA	CARGADAS	NO SE CARGAN	1 a 2 AÑOS	CRÍAS	SUMAS
ALTAS:							
Existencia anterior							
Comprados							
Nacidos							
Sumas							
BAJAS:							
Vendidos							
Muertos							
Pasan a otra clase							
Sumas							
Existencia							

GANADOS:

CABALLAR, MULAR Y ASNAL	MULAS	MACHOS	CABALLOS	YEGUAS	POTROS	GARAÑONES	SUMAS		
ALTAS:									
Existencia anterior									
Comprados									
Nacidos									
Sumas									
BAJAS:									
Vendidos									
Muertos									
Pasan a otra clase									
Sumas									
Existencia									
LANAR	OVEJAS ENGORDA	VIENTRE	PRIMALES	SUMA	BORREGOS PADRES	CARNEROS	PRIMALES	SUMA	TOTAL
ALTAS:									
Existencia anterior									
Comprados									
Nacidos									
Sumas									
BAJAS:									
Vendidos									
Muertos									
Pasan a otra clase									
Sumas									
Existencia									
CABRIO	CABRAS ENGORDA	VIENTRE	PRIMALES	SUMA	CHIVOS PADRES	CAPONES	PRIMALES	SUMA	TOTAL
ALTAS:									
Existencia anterior									
Comprados									
Nacidos									
Sumas									
BAJAS:									
Vendidos									
Muertos									
Pasan a otra clase									
Sumas									
Existencia									
PORCINO	BERRAÇOS	CARGADOS	VACIADOS	CRÍAS				SUMAS	
ALTAS:									
Existencia anterior									
Comprados									
Nacidos									
Sumas									
BAJAS:									
Vendidos									
Muertos									
Pasan a otra clase									
Sumas									
Existencia									

OBSERVACIONES:

Observations section with a large red cross mark.

Recibí del señor General P. Elías Calles, la cantidad de \$2,000.00 (DOS MIL PESOS PLATA), para gastos de la Planta Avícola de la Hacienda de Santa Bárbara.

México, D. F., 22 de junio de 1931.

C. Melo y Santander

Ing. Carlos Melo y Santander.

V

Cheque Número. 9616.....
Banco Montreal.

Granja Avícola "Santa Bárbara" 333

PROPIETARIO:

GRAL. PLUTARCO ELIAS CALLES

EXPENDIO:

Av. 5 de Mayo No. 49
Tel. Mex J-80-88
MEXICO, D. F.

Dirección Postal

Apartado Postal Núm. 1053
MEXICO, D. F. MEX.

CRIADEROS

Kilómetro 29, Carretera
MEXICO - PUEBLA
Ixtapaluca, Edo. de México

Junio 27 de 1931.

Sr. General Plutarco Elías Calles,
Colonia Anzures, México, D.F.,

Muy señor mío:-

Con la presente tengo el gusto de adjuntar los documentos siguientes; que cubren el importe de las ventas habidas en esta Granja durante la semana que hoy termina:

Giro Postal N° 11423 por valor de	\$ 2.50
Cheque N° R9056496 del Banco Nacional de Mex.	9.05
Cheque N° B2757 Banco de Montreal por	1133.48
Total	\$ 1145.03

VENTAS DEL EXPENDIO:

Venta de alimentos	\$ 197.71
Venta de aves	51.10
Venta de huevo	23.22
Venta de implementos	250.05
Venta de publicaciones80
Productos químicos	35.10
Total	\$ 557.98

VENTAS DE LA GRANJA:

Venta de huevo	29.76
Venta de aves	20.16
Venta de alimentos	14.55
Venta de implementos	2.90
Total	\$ 67.37

Fac. #763 General Joaquín Amaro por	\$ 625.35
Fact. #764 Cía. Avícola de Hidalgo S.A.	470.00
Total	\$ 49.68
Total General	\$ 1145.03

En espera de su aprobación, me repito suyo afmo. y atto.
S. S.,

C. M. y Santander
C. M. y Santander.



CRIADORES DE

- Leghorn Blanca cresta sencilla
- Leghorn Morena cresta sencilla
- Orpington Amarilla
- Rhode Island Roja cresta senc.
- Rhode Island Roja crest de rosa
- Plymouth Rock blanca
- Jersey Gigante negra
- Barneveld
- Guajolotes gigantes bronceados
- Patos Indian corredores

MANUFACTUREROS DE

- Incubadoras, Criadoras y toda clase de Equipos para la Avicultura.
- Fabricantes de los Mejores Alimentos para las aves "Santa Bárbara"
- Representantes de las casas más importantes en el ramo avícola, como son:
- California Egg Preserver Co.
- Consolidated Products Co.
- Donald Durham Co.
- Dr. Salsbury's Laboratories
- Drew Line Company
- Everyday Poultry Supply Co.
- Everset Trap Co.
- Hoelt Co., Inc.
- Hauck Manufacturing Co.
- James Manufacturing Co.
- Klein Manufacturing Co.
- Lyon Electric Co.
- Martin Steel Products Co.
- Miller Co.
- National Poultry Band
- National Oil Products Co.
- Ira M. Petersime & Son.
- Royal Manufacturing Co
- Shenandoah Manufacturing Co
- Siplex Brooder Stove Co.
- Super-Power Arc Lamp Co.
- Specialty Manufacturing Co.
- United Steel and Wire Co, Inc.
- White Manufacturing Co.
- Wheeler Metal Products Co.

RELACION semanal de la salida de huevo. Semana del 21 al 27 julio 1931

DIA DE LA SEMANA	FECHA	CANTIDAD	CLASE	CAUSA	PRECIO	TOTAL	
Lunes	22	43	Pequeños	Venta mesa	06	2.58	
"	"	5	Rotos	" "	05	.25	
"	"	1	Inservible	" "	04	.04	
"	"	52	Fértiles	Incubación			
"	"	36	Fértiles	Venta incub.	25	9.00	
Martes	23	2	Inservibles	" mesa	03	.06	
"	"	28	"	" "	03	..84	
"	"	19	Rotos	" "	05	.95	
"	"	25	Pequeños	" "	06	1.50	
"	"	12	Extra	" "	10	1.20	
"	"	720	Pollas	Beneficencia Pública			
"	"	360	de Primera	Beneficencia Pública			
Miércoles.	24	33	Pequeños	Venta mesa	06	1.98	
"	"	15	Inservibles	" "	03	.45	
Jueves	25	62	Pequeños	" "	06	3.72	
"	"	20	Inservibles	" "		.70	
"	"	10	de Primera	" "	10	1.00	
Viernes	26	10	Extra	" "	12	1.20	
"	"	4	Rotos	" "	05	.20	
"	"	3	Pequeños	" "	06	.18	
"	"	4	Inservibles	" "	03	.12	
Sábado	27	10	Rotos	" "	05	.50	
"	"	40	Pequeños	" "	06	2.40	
"	"	1	Inservible	" "	04	.04	
"	"	3	Inservibles	" "		.10	
"	"	10	Inservibles	" "	02½	.25	
"	"	5	de Primera	" "	10	.50	
"	"	1181	Fértiles	Incubación			
						\$ 29.76	
SUMA						SUMA TOTAL	

Observaciones _____

El Encargado,

A V E S :

Hoja Núm.

RELACION semanal de la salida de huevo. Semana del 21 al 27 junio 1931.

DIA DE LA SEMANA	FECHA	CANTIDAD	CLASE	CAUSA	PRECIO	TOTAL
Domingo	21	2	Pollos con	2.00 kgs.mesa	80	1.60
"	"	1	" "	1.60 " "	80	1.28
Lunes	22	2	" "	2.00 " "	80	1.60
"	"	3	" "	3.30 " "	80	2.64
Miércoles.	24	1	" "	1.50 " "	80	1.20
"	"	1	" "	1.25 " "	80	1.00
"	"	1	" "	1.25 " "	80	1.00
Viernes	26	3	" "	4.50 " "	80	3.60
Sábado	27	2	" "	3.40 " "	80	2.72
"	"	1	" "	1.40 " "	80	1.12
"	"	3	" "	3.00 " "	80	2.40
						\$ 20.16
SUMA			SUMA TOTAL			

Observaciones

El Encargado,

RELACION semanal de la salida de huevo. Semana del 21 al 27 junio 1931

DIA DE LA SEMANA	FECHA	CANTIDAD	CLASE	CAUSA	PRECIO	TOTAL
Lunes	22	15	kilos salvado de trigo		10	1.50
"	"	10	" Alimento #1 c/aceite		40	4.00
Sábado	27	20	kgs. Harina de carne		36	7.20
"	"	5	" Concha molida		13	.65
"	"	10	" Pasta de ajonjolí		12	1.20
						\$ 14.55
SUMA						SUMA TOTAL

Observaciones

El Encargado,

TRIPLICADO

REMISION N^o

166

338

Remitimos al Expendio de la Granja Avícola "Santa Bárbara,
5 de Mayo No. 49, México, D. F. lo siguiente:

Cantidad	No. de Catálogo	DESCRIPCION	
4	Latas	Insecticida "AGUILA" de 4 lits capac. (D.AM)	6.74
6	"	" " 2 " " (R.ID)	3.56
6	"	" " 1 " " (T.BA)	1.87
6	"	" " 1/2 " " (F.FO)	1.12
12	"	" " 1/4 " " (AI)	0.75
769	kilogramos	Marina de carne Swift. (RF) 0.31	
7	piezas	Pollos para asar 0.80	kilo
400	piezas	Pollitos Leghorn (OI) 0.25	
25	piezas	Huevo pequeño para mesa (ED) 0.06	
			9.00
			4.75
			2.50
			1.50
			1.00
			.36
			1.00
			.50
			.06

Santa Bárbara Mex. junio 19 1971. de 193

RECIBI DE CONFORMIDAD

L. Renade

POR GRANJA

W. J. S.

"La Biela de Oro" ³⁹

REFACCIONARIA DE AUTOMOVILES

RAMON GUZMAN No. 100

ERIC. 3-68-77

MEX. L-19-70

COMPLETO SURTIDO DE ACCESORIOS,
REFACCIONES Y LLANTAS DE OCASION

México, D. F. Junio 24 de 1931

Nombre _____

Vendido por _____

*Arriba para
rim*

450

HACIENDA "SANTA BARBARA"

Fecha de Registro _____

No. de Reglo. Caja Diaria _____

Cargado a Rafael Santos

340

FED. ROEMER Y CIA., SUCS

Instrumentos de Cirugía

Aparatos Ortopédicos

AV. 5 DE MAYO 50

ATARTADO 928

TELEFONO ERIC. 18-32

Nota para *Gen. P. Elia Calle*

Dirección *5 Mayo 49*

México, Junio 24 / 31

IMP. "GUTZ" DONCELES 97

PIEZAS	ARTICULOS	PRECIOS
1	<i>Pinzza disecor</i>	1-
<p>HACIENDA "SANTA BARBARA"</p> <p>Fecha de Registro _____</p> <p>No. de Reglo. Caja Diario _____</p> <p>Cargado a <i>G. Healy</i></p>		

341

TALLER ELECTROTECNICO

HANS HEIMPEL

Montaje, Revisión y Mantenimiento de Instalaciones Eléctricas Industriales. Reparación de Motores, Generadores, Transformadores y Aparatos Electro Médicos. Revisión de Plantas Hidro-Eléctricas.

Calle Independencia 80 E
(Frente al cuartel de Bomberos)

Tel. Ericsson 2-24-45
MEXICO, D. F.

México, D. F. 17 de Junio de 1931

Sr. C. Gen. Pl. E. Calles

Dirección Ave. 5 de Mayo 49

Remito a Ud(s). lo siguiente: La Estrella Lucio 6

Embalsinado Nuevo
de un Motor
Sachsnummer 0.37 KW
No. 362 902. 220 Volt
Valor recibido \$ 40.00

TALLER ELECTRICO TECNICO
HANS HEIMPEL
Calle Independencia 80-E
FRENTE AL CUARTEL DE BOMBOS
MEXICO, D. F.

H. HeimpeL

\$ 40 -

342

TALLER ELECTROTECNICO HANS HEIMPEL

Montaje, Revisión y Mantenimiento de Instalaciones Eléctricas Industriales. Reparación de Motores, Generadores, Transformadores y Aparatos Electro Médicos. Revisión de Plantas Hidro-Eléctricas.

Calle Independencia 80 E
(Frente al cuartel de Bomberos)

Tel. Ericsson 2-24-45
MEXICO, D. F.

México, D. F. 24. de Junio de 1934

St. E. José T. E. Calles

Dirección Hda. Santa Barbara

Remito a Ud(s). lo siguiente: La Estrella Lucio 6

1 Motor "Sachsenwerk"
1/2 H.P.
Reparación y chimeneas
nuevas

\$ 50.00

H. Heimpeh

HACIENDA "SANTA BARBARA"

Fecha de Registro _____

No. de Regto. Caja-Diario _____

Cargado a H. Heimpeh \$ 50.-

NOTA DE REMISION

343

No. **8771**

Sr. *Gaspar J. Elias Pallas*

Calle *Mancha avicola Sta Barbara*

Corredor _____

México, de *Junio* 1931

EL BUFETE, S. A.

CANTIDAD	ARTICULO	IMPORTE
500.	<i>Hp. Jabóna \$68.00</i>	<i>\$34.00.</i>

PAGADO



Fecha de *HACIENDA* *MANCHA AVICOLA STA BARBARA*

No. de Reglo. Caja-Diario _____

Cargado a *Ward y Part.*

349

EL SOBRO AZUL

TALLERES:
1A. SAN MIGUEL 29
ERIC 2-11-33
MEX. L. 39-79

Nº 8679

PAPELERIA, IMPRENTA, LITOGRAFIA,
GRABADO

Hervellay Solana

ENCLADERNACION Y RAYADOS
ESPECIALIDAD EN TRABAJOS COMERCIALES
APARTADO 7199. TELEF. } ERIC. 2-36-32
3ª MOTOLINIA 31 } MEX. J. 07-94

DESPACHO:
MOTOLINIA, 31

México, D.F.

México, 23 de Junio de 1931

Señor *Genl. Plutarco Elías Calles*

Calle

Para

Remitimos lo siguiente:

ORO METALICO NACIONAL

5-M-X-30

<p>3</p> <p><i>Compartes electricas tam. carta</i></p>	<p><i>Agado</i></p> <p>HACIENDA "SANTA BARBARA"</p> <p>Fecha de Registro _____</p> <p>No. de Regto. Caja-Diario _____</p> <p>Cargado a <i>Arce y Ensay</i></p>	<p><i>7.50</i></p>
--	--	--------------------

Los Timbres de factura son por cuenta del comprador

EL SOBRE AZUL

PAPELERIA, IMPRENTA, LITOGRAFIA.

Hervellay Solana

ENCUADERNACION Y RAYADOS

ESPECIALIDAD EN TRABAJOS COMERCIALES

APARTADO 7199. TELEF. } ERIC. 2-38-32
5ª MOTOLINIA 31 } MEX. J. 07-94

México, D.F.

TALLERES:
1A. SAN MIGUEL 29
J ERIC 2-11-33
MEX. L. 39-79

Nº 8704 345

DESPACHO:
MOTOLINIA. 31

México, 25 de junio de 1931.

Señor Granja Agrícola Santa Barbara

Calle Cinco de mayo 49

Para

Remitimos lo siguiente:

5-M-X-30

ORO METALICO NACIONAL

	<p>2000 etiquetas Semisecaria A.K</p> <p>Pagado</p> <p>HACIENDA "SANTA BARBARA"</p> <p>Fecha de Registro _____</p> <p>No. de Regis. Caja-Diario _____</p> <p>Cargado a <u>M. Guay</u></p>	<p>\$ 16.00 ✓</p>
--	---	-------------------

Los Timbres de factura son por cuenta del comprador

EMISION de mostrador No. 6 346

Mexico, 23 de Junio de 1931

BEICK, FELIX Y CIA. { Antigua Droguería de "LA PALMA"
Francisco I. Madero 39.

Remiten a Sr(es) Gral. Plutarco Elias Calles.

Dirección

		PRECIO POR UNIDAD
6	Matamoscas Deysi	\$ 2.70
<p><i>(Para uso Casa del Sr. General)</i></p> <p><u>PAGADO</u></p> <p>HACIENDA "SANTA BARBARA"</p> <p>Fecha de Registro _____</p> <p>No. de Regto. Caja-Diario _____</p> <p>Causado a <i>E. Galles</i></p>		

Iniciales del carrero que hace la entrega

Recibi de conformidad;

14609

(Firma y sello del cliente)

M A L E por (2.50) DOS PESOS, CINCUENTA CENTAVOS importe de un abono semana en los tranvías eléctricos de la ciudad de México durante la semana del 15 al 21 de junio de 1931. *Abono #004490.*

Santa Bárbara, Méx. junio 27 de 1931.

D. M. y Santander.

HACIENDA "SANTA BARBARA"

Fecha de Registro. _____

No. de Reglo. Caja-Diario _____

Cargado a *El Fendio y. y P.*

FAC. No. **159**

FOLIO No. **59**

México.D.F., 8 DE Mayo DE 1931.

SEÑOR Gral. Plutarco Elias Calles, Ixtapaluca. Méx., **DEBE**

A José L. Fox (París No. 23) México.D.F.,

POR LO SIGUIENTE QUE COMPRÓ A PAGAR A 1 contado en Oro Nac. o su equiv.

EN MONEDA DE Plata DEL CUÑO CORRIENTE QUE MARCA LA LEY MONETARIA EN VIGOR

CON INTERVENCION DE -----

IMP. GALAS. MEX. NUM. 1051

1000 c.c.Bact. Mixta "Avian"	\$ 85.00	\$ 85.00
Descuento 20%	"	17.00
		\$ 68.00
Tipo Oro 17 %	"	11.56
Timb. R. I.	"	0.50
id. D. P.	"	0.05
S. E. ú O.	\$	20.11
		79.56

(OCHENTA PESOS 11/100. PLATA)

p. JOSE L. FOX

Jesus Hernandez V.
Jesus Hernandez V.

Jgc/f.

HACIENDA "SANTA BARBARA"

Fecha de Registro _____

No. de Regto. Caja-Diario _____

Cargado a *Mud y Sabat.*



JOSE L. FOX

FAC. No. **163**

FOLIO No. **63**

México.D.F., 28 DE Mayo DE 1931.

SEÑOR GraI. Plutarco Elias Calles. Sta. Bárbara.Méx., **DEBE**

A José L. Fox (París No. 23) México.D.F.,

POR LO SIGUIENTE QUE COMPRÓ _____ A PAGAR A 1 contado en Oro Nac. o su equiv.,

EN MONEDA DE PLATA - - - - DEL CUÑO CORRIENTE QUE MARCA LA LEY MONETARIA EN VIGOR

CON INTERVENCION DE _____

IMP. GALAS. MEX. NUM. 1051

1000 c.c. Bact. Mixta "Avian"	\$ 85.00	\$ 85.00
Descuento 20%		17.00
		<u>68.00</u>
Tipo Oro 27 %		18.36
Timb. R. I.		0.55
id. D. P.		0.06
Total S. E. ú O.		<u>86.97</u>

86.36

(OCHENTA Y SEIS PESOS 97/100 PLATA)

p. JOSE L. FOX

Jesus Hernandez V.

HACIENDA "SANTA BARBARA"

Fecha de Registro _____

No. de Regto. Caja-Diario _____

Cargado a Med y Salub.

jgc/f.



FAC. No. **167**

FOLIO No. **67**

México.D.F., 9 DE Junio DE 1931.

SEÑOR Gral. Plutarco Elias Calles. Ixtapaluca. Méx., **DEBE**

A José L. Fox (París No. 23) México.D.F.,

POR LO SIGUIENTE QUE COMPRÓ: 1 A PAGAR A 1 contado en O.N. o su equivalente

EN MONEDA DE Plata DEL CUÑO CORRIENTE QUE MARCA LA LEY MONETARIA EN VIGOR

CON INTERVENCION DE -----

IMP. GALAS. MEX. NUM. 1051

1000 c.c. Bact. Mixta "Avian"	\$ 85.00	\$ 85.00
Descuento 20%		" 17.00
		\$ 68.00
Tipo Oro 27%		" 18.36
Timbres R. I.		" 0.55
id. D. P.		" 0.06
Total S. E. ú O.		\$ 86.97

86.97

(OCHENTA Y SEIS PESOS 97/100 PLATA)

p. JOSE L. FOX

Jesus Hernandez V.
Jesus Hernandez V.
HACIENDA "SANTA BARBARA"

Fecha de Registro _____

No. de Regto. Caja-Diario _____

Cargado a Qued y Subst.

jgc/f.



CALLE DE PARIS No. 23
MEXICO D.F.
JUN 9 1931
CALLE DE PARIS No. 23
MEXICO D.F.

AVE. URUGUAY, 58
 DESPACHO 307
 APARTADO No. 1813

EMILIO PEREZ B.

TELEFONOS:
 ERICSSON, 2-83-13
 MEXICANA, J-38-29

REPRESENTANTE GENERAL PARA LA REPUBLICA MEXICANA DE
IRVING - PITT MFG. CO.
 DIVISION DE WILSON-JONES COMPANY INCORPORATED
 KANSAS CITY, MO. - CHICAGO, ILL
 LIBROS DE HOJAS SUeltas PARA SISTEMAS MODERNOS DE CONTABILIDAD
 MATERIAL DE PROPAGANDA COMERCIAL DE LOUIS F. DOW CO. ST. PAUL MINN
 MEXICO, D. F.

Se. Gral. Plutarco Elías Calles Debe

Por lo siguiente que compré a pagar en moneda del curso mexicano.

México, D. F., 26 de junio de 1931.

Rem. # 351.

EL MODELO. MEX.



- 1 Prong Binder # 9920 con índice numerado del # 1 al 480 en
- 1 Book Rack # 2 en

Timbres V.M.
 " D.P.

76.-	\$	77.50
21.50	"	22.50
<u>97.50</u>		
Suma	\$	97.50

\$	77.50
"	22.50
\$	97.50
	0.50
	0.05
\$	98.05
	Plata.

Total

Buena por Noventa y Ocho pesos 05/100 plata.

HACIENDA "SANTA BARBARA"
 Fecha de Registro _____
 No. de Regto. Caja-Diario _____
 Cargado a _____

Recibí Emilio Pérez

Núm. 21744
21744.

COMPañIA PAPELERA MEXICANA, S. A.

2A. CAPUCHINAS, NUM. 55

TELEFONOS: { ERIC. 3-42-75 Y 3-42-76
MEXICANA J-13-97

APARTADO POSTAL 311

México, D. F. Junio 6 de 1931 de 19

Señor Gral. Plutarco Elias Calles

Ciudad.

Por la siguiente que compró a pagar al contado en Oro Nacional y precisamente en la ciudad de México DEBE

R. 65943.

✓ 3.000 Hjs. Reforma 60,5x81,5 cms 40 Ks.
a \$ 33,10 %.
Corte

\$ 99,30
2,70 \$ 102,00 ✓

Timbres V.M.
" D.P.
Total S. E. ú O.

\$ 0,55
0,06
\$ 102,61 ✓

CIENTO DOS PESOS , 61/00 Oro Nacional. -

RECIBIMOS:
COMPañIA PAPELERA MEXICANA, S. A.

HACIENDA "SANTA BARBARA"

Fecha de Registro

No. de Reglo. Caja-Diario

Cargado a

M. Guadalupe

rs.



353

6181

FACTURA

Nº

6181

354

EMPACADORES Y FABRICANTES

3A. DEL AYUNTAMIENTO No. 52

DE
MANTECA
JAMONES
SALCHICHON
MANTEQUILLA
QUESO

SWIFT & COMPANY

MEXICO, D. F.

TELEFONOS: { MEX. L. 0-7-81
ERIC. 3-44-87

ACEITE DE SEMILLA
DE ALGODON

Jr. Gral P.E. Calles

SEBO
LANA

Mexico D.F. 5 de Mayo

ABONOS
HUESOS

DEBE A SWIFT & COMPANY

TASAJO
JABON

Por lo siguiente que compró al contado.

ETC.
PRODUCTOS
DE

México, D. F., 25 de Junio

de 1931

LIBBY Mc NEILL & LIBBY

TALL. TIP. M. CALDERON - SALVADOR

Nota. 47369

22 sacos Meat Mael carne molida 1028 k 31

ORO NACIONAL

318.68

T.R.I. 1.60

T.D.P. .16

\$ 320.44



Swift and Company
[Signature]

HACIENDA "SANTA BARBARA"

Fecha de Registro

No. de Regto. Caja-Diario

Cargado a

Morales y Sant.

TIMBRES DE FACTURA SON POR CUENTA DEL COMPRADOR.

NOTA 3553

NOTA 3553.

MEXICO, D. F. Junio 4 de 1931.

355

SEÑOR Gral. Plutarco Elias Calles.- Granja Avícola, Santa Bárbara, Chalco, Mex. DEBE

A CRANE CO. OF MEXICO

APARTADO POSTAL 2564

AVENIDA URUGUAY NUM. 37

DISTRIBUIDORES DE LOS PRODUCTOS DE

TELS: { ERIC. 3-27-80
" 3-27-85
MEX. J-12-43

VALVULAS, CONEXIONES PARA TUBERIA
ARTICULOS SANITARIOS, TUBERIAS, ETC.

CRANE CO.
FABRICAS:
CHICAGO, BRIDGEPORT,
BIRMINGHAM, CHATTANOOGA,
TRENTON, E. U. A. Y MONTREAL
CANADA.

POR LO SIGUIENTE QUE COMPR 6 A PAGAR AL CONTADO EN ESTA PLAZA EN ORO NACIONAL

VENDEDOR E.G.R. Ped. 5113.
HII.-

REMISION No. 2153.

ORDEN No. 2153.

IMP. COMERCIAL MEXICANA.

1	200 x 350 mm. Niples negrs.	7.00	7.00
1	100 x 350 mm. " galvs.	6.00	6.00
1	100 x 200 mm. " "	6.00	6.00
1	75 x 250 mm. " "	5.00	5.00
2	13 mm. N° 802. Llaves de nariz. c/u	2.94	5.88

Total P L A T A . \$ 29.88 Neto.

*Recibido
Ely...
6/17/31*

HACIENDA "SANTA BARBARA"

Fecha de Registro _____

No. de Regto. Caja-Diario _____

Cargado a Grat Calles



TALLERES MECANICOS Y FABRICA DE CAJAS PARA EMPAQUE



Madereria La Estrella S.A.

29 de La Estrella No 27.

APARTADO 411.
Tels. { Mexicana X-00-48
Ericsson - 241-97-321-03.

México, D. F.

MADERAS DE OCOTE, OYAMEL, CEDRO ROJO Y BLANCO, ENGINO, ETC., DUELAS DE TODAS CLASES, ENGINO AMERICANO Y OTRAS MADERAS FINAS.

SE ATIENDE CON PRONTITUD Y EFICACIA TODO PEDIDO

12825

Se. GRAL. PLUTARCO ELIAS CALLES Debe
Granja Vícola Santa Bárbara. Vale núm. 143

Por lo siguiente que compr. 6 a pagar al contado y en oro nacional.

México, 16 de junio de 193 1

NUMERO DE PIEZAS	DESCRIPCION	DIMENSIONES			UNIDAD	PRECIOS		IMPORTE		
		GRUESO CM.	ANCHO CM.	LARGO MTS. MM.		PESOS	CTS.			
17	Ocote la.	5 08	10 16	2 60	Pza.	1 00		\$.	17 00	
18	" "	5 08	10 16	0 90	"	0 30		"	5 40	
6	" "	5 08	10 16	3 05	"	1 00		"	6 00	
27	" "	3 81	30 48	2 52	"	1 85		"	49 95	
18	" "	3 81	20 32	2 52	"	1 24		"	22 32	
32	" "	3 81	06 35	1 22	"	0 20		"	6 40	
12	" "	1 27	30 48	2 52	"	0 62		"	7 44	
32	" "	3 81	6 35	0 61	"	0 08		"	2 56	
27	" "	1 27	30 48	2 52	"	0 62		"	16 74	
									<u>\$.</u>	<u>133 81</u>

HACIENDA "SANTA BARBARA"
CIEN TO TREINTA Y TRES PESOS, 81/100

Fecha de Registro _____
No. de Regto. Caja-Diario _____
Cargado a Mat. [Signature]

Recibimos.
MADERERIA "LA ESTRELLA", S. A.

T.R.I. \$. 0.70
Ad. 0.07

TALLERES MECANICOS Y FABRICA DE CAJAS PARA EMPAQUE



APARTADO 411.
Tels. { Mexicana X - 00-48
Ericsson - 241-97-321-03.

México, D. F.

MADERAS DE OCOTE, OYAMEL, CEDRO ROJO Y BLANCO, ENCINO, ETC., DUELAS DE TODAS CLASES, ENCINO AMERICANO Y OTRAS MADERAS FINAS.

SE ATIENDE CON PRONTITUD Y EFICACIA TODO PEDIDO

12824

Sr. GRAL. PLUTARCO ELIAS CALLES
Granaj Avícola Santa Bárbara. Vale núm. 144

Debe

Por lo siguiente que compré a pagar al contado y en oro nacional.

México, 16 de junio de 1931

NUMERO DE PIEZAS	DESCRIPCION	DIMENSIONES			UNIDAD	PRECIOS		IMPORTE	
		GRUESO CM. MM.	ANCHO CM. MM.	LARGO MTS. MM.		PESOS	CTS.		
24	Ocote la.	10 16	10 16	1 83	Pza.	1 20	\$.	28 80	
20	" "	10 16	10 16	1 22	"	0 80	"	16 00	
29	" "	5 08	30 48	3 05	"	3 00	"	87 00	
16	M/t.zoclo	2 54	10 16		M/	0 20	"	3 20	
								\$.	135 00

CIENTO TREINTA Y CINCO PESOS. 00/100

HACIENDA "SANTA BARBARA"

Recibimos.

Fecha de Registro

MADERERIA "LA ESTRELLA", S. A.

No. de Regto. Caja-Diario

Cercado a

T.R.I.S. 0.70
Ad. 0.07



APARTADO 411.
Tels. { Mexicana X-00-48
Ericsson - 241-97-321-03.

México, D. F.

MADERAS DE OCOTE, OYAMEL, CEDRO ROJO Y BLANCO, ENCINO, ETC., DUELAS DE TODAS CLASES, ENCINO AMERICANO Y OTRAS MADERAS FINAS.

SE ATIENDE CON PRONTITUD Y EFICACIA TODO PEDIDO

Gr. GRAL. PLUTARCO ELIAS CALLES Debe
Granja Vícola. Santa Bárbara. Vale núm. 145

Por lo siguiente que compré a pagar al contado y en oro nacional.

México, 16 de junio de 1931

NUMERO DE PIEZAS	DESCRIPCION	DIMENSIONES			UNIDAD	PRECIOS		IMPORTE	
		GRUESO CM. MM.	ANCHO CM. MM.	LARGO MTS. MM.		PESOS	CTS.		
2	Ocote la.	5 08	7 62	4 27	Pza.	1 05	\$.	2 10	
9	" "	2 54	10 16	3 66	"	0 60	"	5 40	
11	" "	2 54	7 62	3 66	"	0 45	"	4 95	
10	" "	2 54	5 08	3 66	"	0 30	"	3 00	
								<u>\$.</u>	<u>15 45</u>

QUINCE PESOS, 45/100
MADERERIA "LA ESTRELLA", S. A.

[Signature]

HACIENDA "SANTA BARBARA"

Fecha de Registro _____

No. de Regco: Caja-Diario _____

Cargado a *[Signature]*



WALLERES MECANICOS Y FABRICA DE CAJAS PARA EMPAQUE



APARTADO 411.
Tels. { Mexicana X-00-48
Ericsson - 241-97-321-03.

México, D. F.

MADERAS DE OCOTE, OYAMEL, CEDRO ROJO Y BLANCO, ENCINO, ETC., DUELAS DE TODAS CLASES, ENCINO AMERICANO Y OTRAS MADERAS FINAS.

SE ATIENDE CON PRONTITUD Y EFICACIA TODO PEDIDO

12684

Gr. PLUTARCO ELIAS CALLES
Granja Avícola . - Santa Bárbara

Debe

Por lo siguiente que compré a pagar al contado y en oro nacional.

México, 12 de Mayo de 1931

NUMERO DE PIEZAS	DESCRIPCION	DIMENSIONES			UNIDAD	PRECIOS		IMPORTE	
		GRUESO CM. MM.	ANCHO CM. MM.	LARGO MTS. MM.		PESOS	CTS.		
16	Ocote la.	5 08	15 24	4 88	Pza.	2 40	\$.	38 40	
4	" "	5 08	10 16	3 66	"	1 20	"	4 80	
2	" "	5 08	10 16	4 27	"	1 40	"	2 80	
6	" "	5 08	10 16	3 05	"	1 00	"	6 00	
24	" "	1 27	30 48	2 52	"	0 62	"	14 88	
								\$.	66 88

SESENTA Y SEIS PESOS, 88/100

Recibimos. MADERERIA "LA ESTRELLA", S. A.

HACIENDA "SANTA BARBARA"

Fecha de Registro

No. de Regto. Caja-Diario

Cargado a *Mat. Causa*

T.R.I. \$ 0.35
Ad. 0.04



NUM. 2781

GROTH & KUHLMANN

360

AV. ISABEL LA CATOLICA NUM. 11

MEXICO.

TELS: } ERICSSON (2) 99-65
 MEXICANA J. - 45-20

FERRETERIA,
 HERRAMIENTA.
 MAQUINARIA.

México, D. F., 13 de Junio de 1931.

APARTADO POSTAL 662

Señor Gral. Plutarco Elías Calles, Granja Avícola, Santa **Bebe**
 Barbara.

Por lo siguiente comprado al CONTADO, pagadero en Oro Nacional.

Vazq. 267/10, Rem. 11106, Ped. 149.

1	Niple galv. 10x46 c/m	pza	7 06
1	" " 76x30 "	"	3 95
1	" " 10x1.85 c/m	"	17 10
1	" " 10x220 "	"	19 59
			\$ 47 70
			P L A T A

S. E. ú O.

HACIENDA "SANTA BARBARA"

Fecha de Registro _____

No. de Reglo. Caja-Diario _____

Cargado a *Plutarco Elías Calles*



RECIBIMOS.

México, D. F. *17 Junio 1931*

GROTH & KUHLMANN

Abandono

El importe de esta factura debe ser pagado en esta capital precisamente en Oro Nacional metálico o su equivalente al tipo de cambio comercial que corriere el día de pago, si este hubiere de hacerse en otra moneda.

Al no ser cubierto el importe de esta factura a los 30 días de la fecha, se cargará 1% mensual de intereses.



GROTH & KUHLMANN

361

AV. ISABEL LA CATOLICA NUM. 11

MEXICO.

TELS: { ERICSSON (2) 99-65
MEXICANA J. - 45-20

FERRETERIA,
HERRAMIENTA.
MAQUINARIA.

México, D. F., 15 de Junio de 1931.

APARTADO POSTAL 662

Señor Gral. Plutarco Elías Calles, Granja Avícola Santa **Bebe**
Barbara.

Por lo siguiente comprado al CONTADO, pagadero en Oro Nacional.

Valero.

3	Graseras fierro 3 m/m	pza	- 18	\$ - 54 P L A T A
S. E. ú O.				
<p>HACIENDA "SANTA BARBARA"</p> <p>Fecha de Registro _____</p> <p>No. de Regto. Caja-Diario _____</p> <p>Cargado a <i>Rafael Antonio</i></p>				
<p style="text-align: right;">RECIBIMOS.</p> <p style="text-align: right;">México, D. F. <i>15 Junio 1931</i></p> <p style="text-align: right;">GROTH & KUHLMANN</p> <p style="text-align: right;"><i>Manabaco</i></p>				



El importe de esta factura debe ser pagado en esta capital precisamente en Oro Nacional metálico o su equivalente al tipo de cambio comercial que corriera el día de pago, si este hubiere de hacerse en otra moneda.
Al no ser cubierto el importe de esta factura a los 30 días de la fecha, se cargará 1% mensual de intereses.



NUM. 2934

GROTH & KUHLMANN

AV. ISABEL LA CATOLICA NUM. 11

MEXICO.

362

TELS: } ERICSSON (2) 99-65
MEXICANA J. - 45-20

FERRERIA,
HERRAMIENTA.
MAQUINARIA.

México, D. F., 22 de Junio de 1931.

APARTADO POSTAL 662

Señor Gral. Plutarco Elías Calles, Granja Avícola de **Debe**
Santa Barbara.

Por lo siguiente comprado al CONTADO, pagadero en Oro Nacional.

Vazq. 271/9

1

Corte y una rosca en tubo de 20cm

\$ 9 -

PLATA

S. E. ú O;

HACIENDA "SANTA BARBARA"

Fecha de Registro _____

No. de Reglo. Caja-Diario _____

Cargado a Mat. Cuat.



RECIBIMOS.

México, D. F. 22 Junio 1931

GROTH & KUHLMANN

Abraham

El importe de esta factura debe ser pagado en esta capital precisamente en Oro Nacional metálico o su equivalente al tipo de cambio comercial que corriera el día de pago, si este hubiere de hacerse en otra moneda.

Al no ser cubierto el importe de esta factura a los 30 días de la fecha, se cargará 1% mensual de intereses.

av



NUM. 29.57

GROTH & KUHLMANN

363

AV. ISABEL LA CATOLICA NUM. 11

MEXICO.

TELS: } ERICSSON (2) 99-65
MEXICANA J. - 45-20

FERRERIA,
HERRAMIENTA.
MAQUINARIA.

México, D. F., 23 de Junio de 1931.

APARTADO POSTAL 662

Señor Gral. Plutarco Elías Calles, Granja Avícola Santa **Debe**
Barbará.

Por lo siguiente comprado al CONTADO, pagadero en Oro Nacional.

Vazq. 271/16.

4		Pijas 10x76 m/m	pza	- 08	- 32
6		Tornillos c/r 13x76 m/m	"	- 11	- 66
12	hjs	Lija vidrio No. 1.1/2	"	- 06	- 72
15		Tornillos hex. 19x76mm	"	- 30	4 50
8		" " 16x76 "	"	- 21	1 68
30	c/m	Hule en plancha 1.6 m/m σ /.900	kl	2 60	2 34
				\$	10 22
				P L A T A	

S. E. U. O. HACIENDA "SANTA BARBARA"

Fecha de Registro _____

No. de Regto. Caja-Diario _____

Cargado a *Guat. Caustic y Guat. y Guat.*

950
- 72

RECIBIMOS.

México, D. F. *23 de Junio 1931*

GROTH & KUHLMANN

Abardero



El importe de esta factura debe ser pagado en esta capital precisamente en Oro Nacional metálico o su equivalente al tipo de cambio comercial que corriere el día de pago, si este hubiere de hacerse en otra moneda.

Al no ser cubierto el importe de esta factura a los 30 días de la fecha, se cargará 1% mensual de intereses.

BEIGK, FELIX Y CIA.

Sen C.

364

ANTIGUA DROGUERIA DE LA PALMA

APARTADO 313. AVENIDA FRANCISCO I. MADERO N° 39.

Fábrica de Acidos y Abonos Químicos

"LA VIGA"

Calzada de la Viga No. 72.

PEDIDO NUM. 41467.J.M. MEXICO, D.F. JUNIO 26 1931.
 SEÑOR GENERAL DE DIVISION PLUTARCO ELIAS CALLES. MEXICO, D.F.
 FACTURA POR LO SIGUIENTE:
 PEDIDO POR: PERSONAL.
 Y REMITIDO RECOGIO.

PLATA MEXICANA.
 pagadero al contado neto en esta Capital en oro nacional metálico del valor de 75 centigramos de oro puro por peso, con exclusión de cualquiera otra moneda creada o por crear, aun cuando por ley sea forzosa su admisión.
 Las facturas al contado son pagaderas dentro de un plazo de 30 días de su fecha, de lo contrario causará su importe un interés de 1% mensual. Los gastos de situación son por cuenta del comprador.

ESTA MERCANCIA VIAJA POR CUENTA Y RIESGO DEL COMPRADOR.

OBSERVACIONES:

21295

PLATA MEXICANA.

CANTIDAD	MARCA:	TIMBRES SALUBRIDAD	PRECIO	POR	ENVASE	SUMA
6	PAQ ALGODON A 460 GRS. LEE.	30	15 00	10		9 00
	TIMBRES SAL.	30				30
						9 30

S. E. U. O.



ODOL - YA COMENZO LA PROPAGANDA ¿ESTÁ USTED BIEN SURTIDO?

HACIENDA "SANTA BARBARA"
 Fecha de Registro _____
 No. de Regto. Caja-Diario _____
 Cargado a *[Signature]*

Queda esta nota exenta de timbres por ser menor de \$50.00, no llevar recibo y tener la Casa Boleta de "Ventas al Menudeo."

GRANJA AVICOLA "SANTA BARBARA"
Explotación

Lista de Raya de la semana N° 26 que termina el día 27 de junio, 1931.

1	- J. Juanpo	Encargado	7 días	49.00
2	- D.T. Girón	Oficina	3 días	12.00
3	- Julio Romero	Chauffeur	5½ "	16.50
4	- Manuel Rubio	Oficina	7 "	17.50
5	- David Lopez	Impresor	6 "	13.50
6	- Francisco Arellano	Velador	8 "	10.00
7	- Antonio Rubio	Bodeguero	7 "	7.00
8	- Anastasio Corona	Peón	7 "	7.00
9	- Vicente Mecalco	Alimentos	7 "	8.40
10	- Juan Gonzalez	Alimentos	5 "	5.50
11	- Franco. Flores	Alimentos	6½ "	8.45
12	- Manuel Palma	Colonias	7 "	9.80
13	- Baldomero Trejo	Colonias	7 "	8.40
14	- Ignacio Trejo	Colonias	7 "	8.75
15	- Manuel Contreras	Colonias	6 "	9.60
16	- Pedro Cedillo	Gallinas	7 "	11.20
17	- Federico Enrique	Gallinas	7 "	9.80
18	- Francisco Herdez.	Enfermería	7 "	9.10
19	- Miguel Contreras	Enfermería	6 "	4.50

\$ 226.00

IMPORTA LA PRESENTE LISTA DE RAYA LA CANTIDAD DE DOSCIENTOS VEIN-
TISEIS PESOS NETOS

Santa Bárbara, Méx. junio 27 de 1931.

Moy Santander.

HACIENDA "SANTA BARBARA"

Fecha de Registro _____

No. de Regto. Caja-Diario _____

Cargado a Moy

TG.

GRANJA AVICOLA "SANTA BARBARA"

Expendio

Lista de Raya de la semana N° 26 que termina el día 27 de junio, 1931

25 -	J. L. Mercader	Encargado	Semana	\$ 50.00
26 -	A. Caire	Ayudante	Semana	12.00
27 -	O. Vazquez	Ayudante	Semana	10.50
				<u>\$ 72.50</u>

IMPORTA LA PRESENTE LISTA DE RAYA LA CANTIDAD DE SETENTA Y DOS PESOS, CINCUENTA CENTAVOS

Santa Bárbara, Méx. junio 27 de 1931.

L. M. y Santander

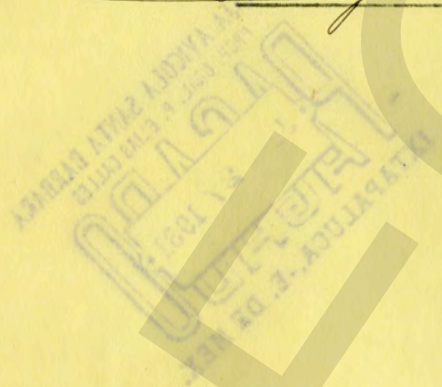

HACIENDA "SANTA BARBARA"

Fecha de Registro _____

No. de Reglo. Caja-Diario _____

Cargado a *El fundo Gyl.*

TG.

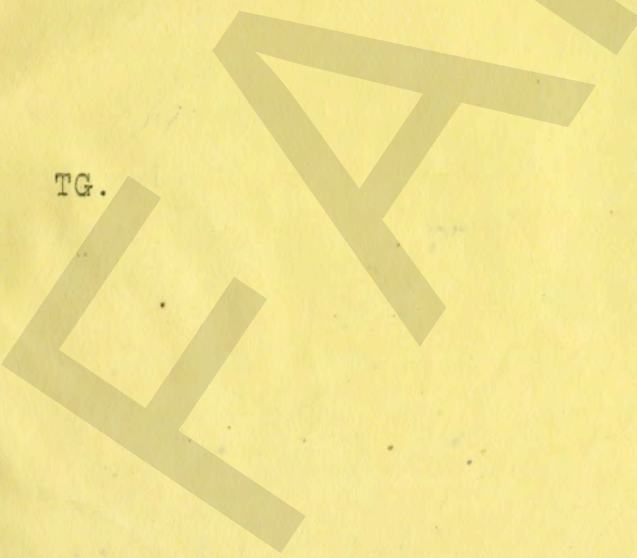

GRANJA VICOLA "SANTA BARBARA",
Construcción

Lista de Raya de la semana N° 26 que termina el día 27 de junio de 1931.

	31 - José Ayala	Plomero			
	TUBERIAS	Colocación tubería 8" bajada tanque	40.00		
		Hechura de 3 comederos SHL-24	15.00		55.00
	CASA H-1				
	32 - José Hernandez	Albañil	6 días		27.00
	33 - Malaquías Téllez	Peón	6 días		6.00
	HECHURA CASETA MADERA N-1				
	34 - Julio Sánchez	Carpintero	6 días		15.00
	CASETA M-8				
	35 Catarino López	Carpintero	6 días		9.00
	CERCADOS				
	36 - Raymundo de Jesús	Peón	6 1/2 "		6.50
	CASA H-1 (Preparación Onomástico del General)				
	37 - Salomé Benitez	Electricista	1 día		3.00
	38 - Porfirio Hernandez	Peón	6 días		6.00
	CONSERVACION DE JARDINES:				
	39 - Vicente Pacheco	Jardinero	6 días		13.50
	40 - Ladislao Pacheco	Peón	6 "		6.00
	41 - Bonifacio Mejía	Albañil			
	CASA H-5	26 met.cuad. bóveda 2 capas a \$0.60	15.00		
		Colocación 3 ventanas a \$2.00	6.00		
		Colocación 2 puertas a \$2.00	4.00	25.00	
		Colocación de una puerta CASETA B-2	6.00		31.00
	42 - Luis Cortés	Pintor			
	CASETA B-2	Colocación 25 vidrios a 5 ¢ c/u.	1.25		
		Pintura de una puerta	3.00	4.25	
	CASA H-4	Pintura 2 marcos con tela	2.00		6.25
					<u>\$ 184.25</u>

IMPORTA LA PRESENTE LISTA DE RAYA LA CANTIDAD DE CIENTO OCHENTA Y CUATRO PESOS, VEINTICINCO CENTAVOS - - - - -

Santa Bárbara, Edo., de Méx. junio 27 de 1931.

O. My Santander

HACIENDA "SANTA BARBARA"

Fecha de Registro _____

No. de Reglo. Caja-Diario _____

Cargado a Raya

FRAPPECET