C O P I A

Al C. Franacisco Pérez.-Director General de los Ferrocarriles Nacionales.-Presente.-Por disposición de l C. Presidente de la República, he de merecer a usted se sirva ordenar sea puesta a disposición del señor Manuel Islas, en Ciudad Juárez, Chih., una plataforma que se destina a embarcar un automovil y traerlo a esta capital, haciendo los cargos correspondientes a la cuenta de la Secretaría de Gobernación.-Reitero a Ud. mi atenta consideración.-SUFRAGIO EFECTIVO NO REELECCION.-México, D. F. a I8 de septiembre de I920 El Jefe del Estado Mayor Presidencial.-Teniente Coronel.-Angel Gaxiola.-Rubrica.-Esta copia es sacada de su original.-

FORMA M. 1.

TELEGRAFOS NACIONALES

TELEGRAMA para transmitir por estas líneas con absoluta sujeción a las condiciones que al reverso se expresan y son aceptadas por el que suscribe:

INDICACIONES DE SERVICIO

Núm. ____ | PALABRAS ____ | Valores ____ | H. D. ____

De México, D.F., *el* 27 *de* Septbre. 1920, *de 19*

Para NOGALES, - Son. *Vía* --- Muy urgente ---

Sr. Ignacio P. Gaxiola, *Domicilio* ____

COMPROMISOS QUE TENIA EN EL PASO Y QUE ME HAN ESTADO ESTANDO PARA ACEPTARLOS, ME HARAN S.ALR. VIOLENTAMENTE HASTA AQUELLA CIUDAD EN DONDE PERMANECERE DIAS CINCO Y SEIS DEL ENTRANTE. ALLI ESPERARE A MARIA A QUIEN TE SUPLICO ACOMPAÑAR PARA QUE ADEMAS TRATEMOS ASUNTOS DE LA OFICINA. SALUDOS.

Alvaro Obregón.

Pase 851.

Domicilio del signatario, únicamente para casos de aclaración.

FORMA M. 1.

TELEGRAFOS NACIONALES

TELEGRAMA para transmitir por estas líneas con absoluta sujeción a las condiciones que al reverso se expresan y son aceptadas por el que suscribe:

INDICACIONES DE SERVICIO

Núm. ..... | PALABRAS ..... | Valores ..... | H. D. .....

De M'exico, D.F., *el* 27 *de* Septbre. 1920. *de 19*

Para NOGALES, Son. *Vía* --- Muy urgente ---

Sr. Ignacio P. Gaxiola. *Domicilio*

ASUNTOS DE IMPORTANCIA ME IMPIDEN REALIZAR
MI VIAJE A ESE ESTADO Y ACABO DE TELEGRAFIAR A MASIA
PARA QUE SE ALISTEN Y SE VENGAN DESDE LUEGO. PUNTO.
~~SERIA CONVENIENTE QUE LA ACOMPAÑARAS TU PERSONALMENTE~~
PARA TRATAR CON TIGO MUCHOS ASUNTOS DE IMPORTANCIA
~~RELACIONADOS CON ESA OFICINA. PUNTO. PODRIA QUEDARSE~~
VARGAS EN LA OFICINA MIENTRAS TU REALIZAS VIAJE.
~~RECUERDOS.~~

Alvaro Obregón.

Pase 851.

Domicilio del signatario, únicamente para casos de aclaración.

Adjuntas encontrarás dos copias de telegramas originales, cuyas traducciones van al calce, que considero de mucha significación, pues se patentiza la intervencion oficial de Washington, en las atenciones que se tuvieron para contigo durante tu permanencia por esta región.

I. P. G.

Washington, D. C. Oct. 8 de 1920.

General Dickman:
Nogales, Arizona.

En el transcurso de algunas horas, llegará á Nogales, Arizona el General Obregón. Extiéndale usted todas las atenciones que le sea posible honrándolo con una revista militar. Acuse recibo del presente.

Baker
Secretario de Guerra.

Nogales, Arizona, Oct. 10 de 1920.

Secretario de Guerra Baker,
Washington, D. C.

El General Obregón llegó habiéndole hecho honores. Se cambiarion saludos amistosos. Sentimiento público de ambos lados bueno.

General Dickman

55

157 FX TY GOVT RATE

WASHINGTONDC OCT8 1920

GENL DICKMAN

NOG ARIZ

GENL OBREGON WILL ARRIVE IN NOGALES ARIZONA IN THE NEXT FEW HOURS EXTEND HIM ALL COURTESIES POSSIBLE AND HONOR HIM WITH A MILITARY REVIEW ACKNOWLDGE RECEIPT

BAKER SECRETARY OF WAR

2PM

NOAGLES ARIZOCT 10 1920

SECTR STATE BAKER

WASHINGTONDC

GENL OBREGON ARRIVED HONORS EXTENDED FRIENDLY GREETINGS

WERE EXCHANGED PUBLIC SENTIMENT BOTH SIDES GOOD

GENL DICKMAN

5PM

F. 5.

COMPAÑIA TELEGRAFICA MEXICANA

VIA GALVESTON.

Comunicación rápida entre oficinas de la Compañía, Centro y Sud América, Los Estados Unidos y todas partes de Europa, etc.

B. & S. Sucr.—170178

ESQ. AV. INDEPENDENCIA Y SAN JUAN DE LETRAN.

VERACRUZ, CALLE DE LA INDEPENDENCIA No. 1.

Fecha 21 OCT 1920

760G

NOGALES AZ 18 XG

SR GRAL ALVARO OBREGON AVENIDA MADERO MEXICO

OUR FRISCO FRIEND DESIROUS KNOWING IF TRUE MEXICAN GOVT PURCHASED

THIRTY SEVEN STEAMERS MOSTLY TANKERS FROM CANADIAN CONCERNS

I P GAXIOLA

CIA. TELEGRAFICA MEXICANA OCT 21 1920 MEXICO

LA RECTIFICACION DE PALABRAS DUDOSAS, DEBERA SOLICITARSE POR MEDIACION DE LA COMPAÑIA, QUIEN SE ENCARGARA DE OBTENERLA SIN ESTIPENDIO ALGUNO.

FORMA M. 1.

TELEGRAFOS NACIONALES

TELEGRAMA para transmitir por estas líneas con absoluta sujeción a las condiciones que al reverso se expresan y son aceptadas por el que suscribe:

INDICACIONES DE SERVICIO

Núm. ____ | PALABRAS ____ | Valores ____ | H. D. ____

De México, *el* 23 *de* octubre *de* 1920 *de 19*

Para NOGALES. SON. *Vía* ____

Sr. IGNACIO P. GAXIOLA. *Domicilio* ____

TU MENSAJE 21 DEL ACTUAL. TENGO CONOCIMIENTO QUE EL GOBIERNO MEXICANO NO HA COMPRADO BARCOS A QUE TE REFIERES.

SALUDOS.

ALVARO OBREGON.
PASE 851.

Domicilio del signatario, únicamente para casos de aclaración.

APARTADO No. 24
NOGALES. SON.

P. O. BOX 547
NOGALES. ARIZ.

ALVARO OBREGON
COMISIONISTA
IMPORTACION Y EXPORTACION

NOGALES. SONORA

Oct. 23 de 1920.

Sr. Gral. Alvaro Obregón,
México, D. - F.-

Mi estimado amigo y Jefe:

Como el negocio de garbanzo lejos de presentar mejor aspecto á medida que el tiempo pasa, se va poniendo peor, he estado pensando que la única forma en que se puede producir una reacción es comprando las existencias que están fuera de nuestro control. Con esta misma fecha me dirijo á Grace indicándoles la conveniencia de hacerlo, pero como conozco el prejuicio de dichos señores para hacer compras en firme, deseo consultarte para saber si estás de acuerdo en que les proponga hacer el negocio á medias de utilidades ó pérdidas. Mi idea es conseguir que compren además de unos 80,000 sacos que quedan en poder de los bancos de Nogales, arizona y en poder del bolck integrado por Ocharan, Salido y Valenzuela el garbanzo que estamos manejando de la Unión á once dollars en Nogales, Arizona, que produciria al rededor de nueve dollars para los agricultores, que es el precio que están sacando de las ventas hechas recientemente con peligro de que este tipo se vea reducido en las ventas futuras. A nosotros nos quedan aun al rededor de 140,000 sacos y con las compras del garbanzo de fuera, se reunirian 220,000 teniendo al rededor de ocho meses para venderlo, antes de que venga al mercado el garbanzo de la próxima cosecha, qué, entre parentesis, va á ser muy corta. Además de los pcos riegos que hubo, mucho terreno se ha pasado, del que se regó, por falta de recursos para sembrarlo. Asi es que de febrero ó marzo en adelante se podria determinar si convendria dejar algo de garbanzo para el año próximo esperando mejor precio, siempre que para entonces se sepa á ciencia cierta, en primer lugar el monto de la cosecha venidero y en segundo, la perspectiva que haya para producir una alza en los precios que por ella se pagarán. Creo que dadas las condiciones actuales del mercado, se podria obtener una utilidad no menor de dos dollars por saco sobre el precio de once, siempre que se efectúe el control á que antes me refiere, pues seria esa la condición expresa, para embarcarnos en la empresa, de otra manera, no conviene hacer la operación. El resto de la cosecha se ha vendido á un promedio de once cincuenta, Nogales, Arizona, y los tenedores de esas existencias seguramente esperan obtener una utilidad además de los gastos que se le han ido recargando á la mercancia, por tal motivo no peligra el precio, sino que existen todas las probabilidades para que suba máxime si se toma en cuenta que el valor actual de las pesetas, es el más bajo que en la vida han tenido y la mayor parte del garbanzo se venderá en España.

Te suplico me des tu opinión sobre la proposición que antecede pues espero en la misma fecha en que reciba tu contestación, la resolución de Grace.

He estado dedicando mi atención preferentemente al negocio del Rio de Sinaloa, y por las opciones y datos que obran en mi poder, creo contar ya con una extensión de unas 13,000 hectaras de terreno en los siguientes predios: Maquipo, San Pablo, Norotillos, El Burrión Grande, Palmarito y

En [illegible] órdenes, me repito [illegible]

[illegible]

México,
oct. 23
de 1920

Sr. Ignacio P. Gaxiola.
NOGALES. SON.

Muy estimado Nacho:-

Te remito cópia de los dos discursos que pronunció el General en Dallas y Forth Worth para que te sirvas darlos a la publicidad en esa región.

Te transmito súplica especial del General de-que desde luego los traduzcas al inglés y le mandes - cópia a Roberto Pesqueira a Washington.

En poder de Calderón quedaron cópias de los - discursos pronunciados en El Paso, los que también te agradeceré traducir al inglés enviando cópia a Roberto Pesqueira.

No he recibido ningunas noticias acerca del - viaje del Doc. Te estimaré que me comuniques por telegrafo si ya salió de esa.

Con recuerdos cariñosos para todos quedo a tus órdenes tu atento amigo y seguro servidor.-

En México, D. F.

Nov. 3
de 1920.

Señor Ignacio P. Gaziola.
Apartado Postal Nº 24.
N o g a l e s , Son.

Muy estimado Nacho:

Con toda atención me impuse del contenido de tu carta fechada el 23 del pasado.

Todos los asuntos que en ella tocas son de tal trascendencia que es preferible tratarlos verbalmente en el viaje que piensas hacer a esta Ciudad durante la excursión.

Si el garbanzo sigue quebrantándose en precio sería muy lamentable por lo que respecta a nuestros buenos amigos, pero esto favorecería tu proyecto en vez de afectarlo.

Te envío un cariñoso saludo y me repito tu atento amigo y seguro servidor.

F. 5.

COMPAÑIA TELEGRAFICA MEXICANA

VIA GALVESTON.

Comunicación rápida entre oficinas de la Compañía, Centro y Sud América, Los Estados Unidos y todas partes de Europa, etc.

B. & S. Succ.—172924

ESQ. AV. INDEPENDENCIA Y SAN JUAN DE LETRAN.

VERACRUZ, CALLE DE LA INDEPENDENCIA No. 1.

Fecha 24 OCT 1930

716 NOGALES ARIZ 25 YB

FERNANDO TOOREBLANCA CARE GEN A OBREGON AVE

F I MADERO NO 1 MEXICO

MANUEL ISLAS LEAVING TOMORROW WITH HUDSON SPEEDSTER ARRIVING JUAREZ

XXXXXXEL

NEXT TUESDAY STOP PLEASE WIRE HIM CARE PRIETO MODEL PACKARD AND MAKE

WIRE WHEEL GARZA CADILLAC

I P GAXIOLA

CIA. TELEGRAFICA MEXICANA OCT 1930 MEXICO

LA RECTIFICACION DE PALABRAS DUDOSAS, DEBERA SOLICITARSE POR MEDIACION DE LA COMPAÑIA, QUIEN SE ENCARGARA DE OBTENERLA SIN ESTIPENDIO ALGUNO.

No

Modelo Packard 1919.

Conrado Gaxiola

ALVARO OBREGON

COPIA

TELEGRAMA

NOGALES, SON.,

México, 25 de octubre de 1920

IGNACIO P. GAXIOLA.
NOGALES. SON.

QUEDO ENTERADO SALIO ISLAS DE ESA Y QUE LLEGARA JUAREZ MANANA. YA TELEGRAFIOLE CUIDADO PRIETO DATOS SOLICITADOS. SALUDOS.

FERNANDO TORREBLANCA.
PASE 66%.

México,
nov. 4
de 1920

Sr. Ignacio P. Gaxiola.
NOGALES. SON.

Estimado Nacho:-

Le encargué a Luis León recogiera tu franquicia y al hablarme del asunto hoy en la mañana se enteró el General quién me dijo que no era conveniente usaras franquicia.

Le alegué que los asuntos que tratas con nosotros son también oficiales y me contestó que a pesar de ello no se veia bien que tuvieras franquicia como encargado de la oficina comercial.

Yo he sido el primero en lamentarlo por habertela ofrecido; pero si al General no le habría de parecer, vale mas que lo haya sabido a tiempo.

En cualquiera otra cosa que se te ofrezca, sabes que estoy a tus órdenes con toda estimación y afecto de amigo y compañero.-

Virginia Lopez.

Sr. Don Alvaro Obregon. La felicito a
Ud por el triunfo de su candidatura.

Oaxaca Hospital Militar

FORMA M. 1.

TELEGRAFOS NACIONALES

TELEGRAMA para transmitir por estas líneas con absoluta sujeción a las condiciones que al reverso se expresan y son aceptadas por el que suscribe:

INDICACIONES DE SERVICIO

Núm. ____ | PALABRAS ____ | Valores ____ | H. D. ____

De México *el* 4 *de* noviembre de 1920 *de 19*

Para NOGALES. SON. *Vía* ____

Sr. IGNACIO P. GAXIOLA. *Domicilio* ____

FELICITA A NUESTRO AMIGO POR EL TRIUNFO QUE HAN OBTENIDO. SALUDOS.

ALVARO OBREGON.
PASE 851.

Domicilio del signatario, únicamente para casos de aclaración.

Forma E.—3

REPUBLICA MEXICANA

TELEGRAFOS NACIONALES

TELEGRAMA

Núm 85 De Nogales el 5 de Nov. de 1920

Recibido en México, D. F., 30 of

Vía el 6

H. D.	H. R.	
6	12	

Sr. Fernando Torreblanca
av Madero nº uno 1.

Su telegrama para Vargas
transcrito Mazatlán donde
embarcarase mañana
día 6 rumbo Manzanillo
urge mandes número fran-
quicia Gaviola. Contesta
a. Obregón

Pase 3

Todo telegrama debe llevar el sello de la Oficina

FORMA M. 1.

TELEGRAFOS NACIONALES

TELEGRAMA para transmitir por estas líneas con absoluta sujeción a las condiciones que al reverso se expresan y son aceptadas por el que suscribe:

INDICACIONES DE SERVICIO

Núm.	PALABRAS	Valores	H. D.

De México *el* 6 *de* noviembre de 1920 *de 19*

Para NOGALES, SON. *Vía*

Sr. IGNACIO P. GAXIOLA. *Domicilio*

ENTERADO TRANSCRIBISTE MENSAJE VARGAS MAZATLAN.

AYER TE ESCRIBI SOBRE FRANQUICIA TELEGRAFICA. SAIUDOS.

FERNANDO TORREBLANCA
PASE [illegible].

Domicilio del signatario, únicamente para casos de aclaración.

F. 5.

COMPAÑIA TELEGRAFICA MEXICANA

VIA GALVESTON.

Comunicación rápida entre oficinas de la Compañía, Centro y Sud América, Los Estados Unidos y todas partes de Europa, etc.

B. & S. Sucr.—170178

ESQ. AV. INDEPENDENCIA Y SAN JUAN DE LETRAN.

VERACRUZ, CALLE DE LA INDEPENDENCIA No. 1.

Fecha 6 - NOV 1920

GA 1.. 520J NOGALES ARIZ 29 RF

AL OBREGON MX

TELEGRANI FELICITONES PUNTO ROSSETER TELEGRAFI PRINCE RUPPERT DRYDOCK SUSPENDIO TRABAJOS DIFICULTADES FINANSEAS ENTIENDO SON VENDEDORES BARCOS TRWO GOBIERNZO PUNTO INTERSANTE ARTICULO DR DILLON SATURDAY EVENING POST NOVIMBRE SEIS AFECTUOSAMENTE

IGNACIO P GAUIOLA

CIA. TELEGRAFICA MEXICANA NOV 6 1920 MEXICO

1.39 AMFA

LA RECTIFICACION DE PALABRAS DUDOSAS, DEBERA SOLICITARSE POR MEDIACION DE LA COMPAÑIA, QUIEN SE ENCARGARA DE OBTENERLA SIN ESTIPENDIO ALGUNO.

Obregon As Mexico's President

The presidential campaign in Mexico was a very casual affair, when compared with that of this country. General Obregon, who had been the real master of the country since the overthrow and assassination of President Carranza, was of course quite sure to be elected if he so desired. It turned out that he was the real candidate, and meant to be President. The opposition candidate was Alfredo R. Dominguez. General Obregon called himself a Liberal Constitutionalist. Senor Dominguez was known as a Republican Nationalist. Both candidates ran on platforms favoring good relations with foreign countries and a liberal policy as regards immigration and the investment of foreign capital. They differed with regard to Carranza's constitution of 1917. Obregon favored retaining that instrument, while his opponent favored a convention to draft and adopt a new constitution. The election occurred on Sunday, September 5. It is believed in Washington that General Obregon's intentions are to protect American lives and property, and to bring about a restoration of good relations.

Affairs in Latin America

Upon the whole, the Latin-American republics are making some political progress along with marked gains in commerce and wealth. Our especially prosperous neighbor Cuba will hold a presidential election on Monday, November 1. This will be the first to be held under the new election laws that were recently framed by General Crowder. Dr. Alfredo Zayas, who was once a leader of the Liberals, has now accepted the Conservative nomination to succeed President Menocal, himself a Conservative. The Liberals are running General Gomez, who has been President before and for a good while the dictator of the party that he now represents. From South America comes the unverified rumor that Chile and Peru are at the point of settling the Tacna-Arica controversy.

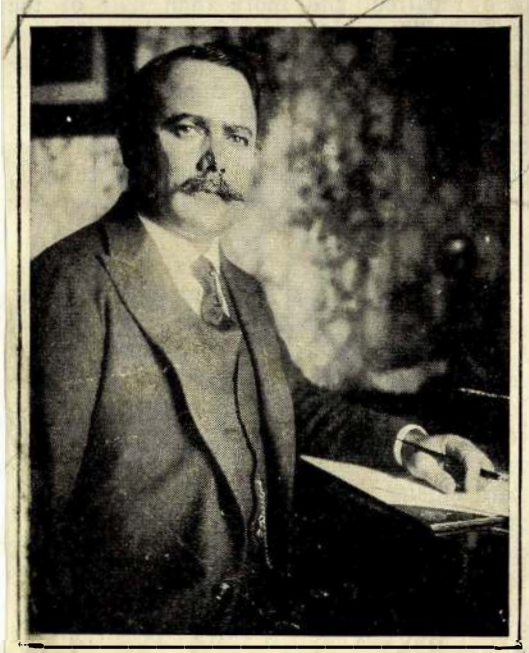

ENERAL OBREGON, NEW PRESIDENT OF MEXICO

© Harris & Ewing

HON. JOHN BARRETT DR. LEO S. ROWE

Mr. Barrett and Dr. Rowe

After almost fourteen years of service as Director General of the Pan-American Union, Mr. John Barrett has retired, and he is succeeded in that post by Dr. Leo S. Rowe. Mr. Barrett, who had previously made himself an authority on the Far East through diplomatic service, began to specialize in Latin-American affairs twenty years ago. His efforts have been so strikingly useful and successful that we shall in a later number give due space to the story of the development under his leadership of organized Pan-Americanism. His successor, Dr. Rowe, has had much experience—as an official and as a student of international politics—in Latin-American countries, and he has recently held important posts in the Treasury Department and the State Department, where he has specialized in matters affecting our relations with the Latin-American countries. Mr. Barrett, in retiring, congratulates the country upon the appointment of so well-qualified a successor as his friend Dr. Rowe.

Nov. 6'1920.

Sres. Fischbein Bros.,
205-10 City National Bank Bldg.,
El Paso, - Texas.

Muy Sres. mios:

Con la presente tengo el gusto de adjuntarles mi libranza No.3957 á favor de Udes. y cargo de The First National Bank, de Nogales, Arizona, por la cantidad de: $110.oo moneda Americana, con la cual se servirán cubrir el costo de un vestido (#7695) entregado á nuestro Principal el dia 9 del pdo. en esa ciudad.

Sin otro particular, soy de Udes.

Afmo. y atto. S. S

IPG/m
Inc

Torreblanca: Conviene te informes si este vestido que compró el General en El Paso, no ha sido pagado directamente.

I P G

Nogales, Son Nov 7'1920.

Estimado Fernando:

Te adjunto copia de carta recibida de nuestro amigo de San Francisco. Puedes decirle al General que la persona de que se trata en dicha carta es de la que hablamos en Tucsón.

Te adjunto una traducción que hice al español pero como los conceptos vertidos relativos á la persona en cuestión pueden ser interpretados en varios sentidos, te mando también la copia del original en inglés.

Hoy recibi tu telegrama, en el cual me anuncias carta sobre la franquicia telegráfica.

Con cariñosos recuerdos, me repito

Tu amigo y compañero,

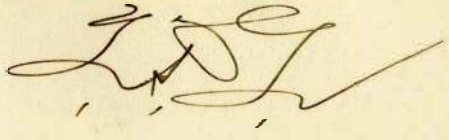

Octubre 27 de 1920

Sr. I. P. G.

Nogales

I know the gentleman you mention very well and hold him in a high esteem in every respect. He is a man of high purpose and generous mind, and I am sure is so regarded by Senator Harding. On the other hand, while I cannot speak with any pretense of knowledge, I believe it very unlikely that he will be appointed to any position in the Cabinet for the reason that his ability and service can be put to better use in his present position.

Nothing definite will be known regarding such appointments until after the election and, in all probability, not for a month or two thereafter. I will advise you immediately on learning anything definite or probable.

I would say in confidence that I wrote yesterday at considerable length to Senator Harding regarding the Chief and the confidence I have in him, based on years of personal acquaintance, and advised the Senator in detail of my talk with the Chief at Nogales. The letter was entirely personal and confidential and, I am sure, will have the interested attention of the Senator, but it is unlikely that he will be able to give an early reply because of the pressure he is under during the last days of the campaign and the almost endless number of urgent matters requiring his attention immediately following the election. However, as soon as I have any word I will advise you immediately so that you may communicate with the Chief.

Conozco muy bien á la persona á quién usted se refiere y le guardo una alta estimación en todos sentidos. Es hombre de altas miras y de inclinaciones liberales, y estoy seguro que el Senador Harding lo juzga de igual manera. Por otra parte, aunque no pretendo hablar con conocimiento de causa, creo improbable que figure en el Gabinete, por la sencilla razón de que sus servicios pueden ser aprovechados más ventajosamente en el puesto que actualmente ocupa.

Nada podrá saberse á ciencia cierta sobre la designación de Ministros hasta después de las elecciones y quizá pase un mes ó dos, antes de que se determinen tales nombramientos. Avisaré á Ud. inmediatamente que sepa yo algo en concreto.

Confidencialmente me permito informar á Ud. que ayer escribí extensamente al Senador Harding sobre el Jefe y la confianza que tengo yo en él, basado en el largo tiempo que llevo de tratarlo, dándole cuenta al mismo tiempo, de la entrevista que tuvimos en Nogales. La carta fué enteramente personal y confidencial, por lo que estoy seguro recibirá su preferente atención (del Senador) pero no espero una contestación inmediata á ella debido á la multitud de atenciones que tiene en estos dias que preceden á las elecciones asi como los múltiples asuntos que tendrá que tratar inmediatamente después que pasen. Sin embargo, tan luego como reciba su contestación le avisaré á Ud. para que á su vez se comunique con el Jefe.

FORMA M. 1. 76

TELEGRAFOS NACIONALES

TELEGRAMA para transmitir por estas líneas con absoluta sujeción a las condiciones que al reverso se expresan y son aceptadas por el que suscribe:

INDICACIONES DE SERVICIO

Núm. _____ | PALABRAS _____ | Valores _____ | H. D. _____

De México *el* 8 *de* noviembre de 1920. *de 19*

Para NOGALES. SON. *Vía* _____

Sr. IGNACIO P. GAXIOLA. *Domicilio* _____

SUPLICOTE DECIR A LUIS GARCIA QUE LOS EMPLEADOS DE LA OFICINA DEL INGENIERO AMADO AGUIRRE ME INFORMAN HABERLE ENTREGADO ALGUNAS PARTIDAS DE DINERO. DESEO SABER QUE CANTIDADES RECIBIO LUIS DE DICHOS EMPLEADOS Y PORQUÉ CONCEPTO. AFECTUOSAMENTE SALUDOTE.

EDUARDO TORREBLANCA.
~~RISE~~ 668.

Domicilio del signatario, únicamente para casos de aclaración.

#102

Nogales, Son. Nov. 11'1920.

Mi estimado Fernando:

Desde que recibi tu primer mensaje preguntando que cantidad de fondos habia recibido Luis de las oficinas del Gral. Amado Aguirre, te contesté que decia Luis, que nada habia recibido. El dia 8 nuevamente recibi tu mensaje como sigue: " Suplicole decirme Luis Garcia que los empleados de la oficina del In.g Amado Aguirre me informan haberle entregado algunas partidas de dinero. Deseo saber que cantidades recibió Luis de dichos empleados y por que concepto."

Fechado el mismo dia, es decir el dia 8, recibió directamente Luis, el telegrama que original te acompaño, y el cual por la via telegráfica te transcribí hoy. Desde luego se ve que hay algo torcido en el asunto.

Hoy recibi las cartas del Gral. para Rosseter y Mr Ford y ya me encargo de reexpedirlas á su destino. Tambien he telegrafiado hoy al General que convendria enviar una carta parecida al Sr. A. M. Rolland, C/o W. R. Grace & Co. Hanover Square, New York City, N. Y. á quien el Gral. ya conoce y estima bien.

Ayer tuve oportunidad de saludar en Tucson al Gobernador de Arizona, Mr. Thomas E. Campbell, quien desde luego me dió las gracias por el telegrama que le diriji en nombre del Jefe, el dia que se confirmó su reelección. Vino á Tucson al entierro del Sr. Allan B. Jaynes, que fué dueño del periódico de Tucsón que hizo mucha propaganda en favor del General y Mr. Jaynes personalmente tomó gran interés cuando se trató el permiso del Gobierno Americano para que cruzaran las fuerzas Carrancistas por territorio de Arizona para invadir Sonora. El Sr. Jaynes fué uno de los más prominentes propagandistas del partido Republicano en Arizona y se dice que era el brazo derecho de Mr. Campbell. Creo muy conveniente que el Jefe dirijiera una carta á la Sra. Vda. de Allan Brown Jaynes, C/o"The Tucson, Citizen," Tucson, Arizona, expresándole su condolencia por el fallecimiento de su esposo. Yo de aqui le mandé una corona, también en nombre del Jefe.

Tu amigo y S. S.

L. M. C.

TELEGRAFOS NACIONALES

78

TELEGRAMA para transmitir por estas líneas con absoluta sujeción a las condiciones que al reverso se expresan y son aceptadas por el que suscribe:

INDICACIONES DE SERVICIO

Núm. | PALABRAS | Valores | H. D.

De México *el* 8 *de* noviembre de 1920 *de 19*

Para NOGALES. SON. *Vía*

Sr. IGNACIO P. GAXIOLA. *Domicilio*

SUPLICOTE DECIRME SI SE CONFIRMO EL TRIUNFO DE MR. CAMPBELL EN ELECCIONES EFECTUADAS PARA GOBERNADOR ARIZONA.

SALUDOS.

ALVARO OBREGON.
PASE 851.

Domicilio del signatario, únicamente para casos de aclaración.

REPUBLICA MEXICANA

TELEGRAFOS NACIONALES

Telegrama recibido en México, D. F.,

Todo telegrama debe llevar el sello de la Oficina

Nogales Son 9 Nov 1

8-3,00 P

Gral A Obregon

Triunfo Campebell

Confirmado Felicitelo

su nombre yo. afmto

J. P. Gaxiola

Don Thomas Campbell

FORMA M. 1.

TELEGRAFOS NACIONALES

TELEGRAMA para transmitir por estas líneas con absoluta sujeción a las condiciones que al reverso se expresan y son aceptadas por el que suscribe:

INDICACIONES DE SERVICIO

Núm. _____ | PALABRAS _____ | Valores _____ | H. D. _____

De México *el* *de* NOV 10 1920 *de 19*

Para NOGALES. SON. *Vía*

Sr. IGNACIO P. GARIOLA. *Domicilio*

QUEDO ENTERADO TU MENSAJE AYER RATIFICANDO TRIUNFO MR. CAMPBELL. SALUDOTE.

ALVARO OBREGON.
PASE 851.

Domicilio del signatario, únicamente para casos de aclaración.

81

Forma M.—2.

NOV 11 1920
DEPTO. DISTRIBUCION

Telégrafos Nacionales
OFICINA CENTRAL

REPUBLICA MEXICANA

TELEGRAFOS NACIONALES

Fi

TELEGRAMA

Núm. 11 De Nogales Son el 11 de Noviembre de 1920

Recibido en México, D. F., 26 of

Vía

H. D.	H. R.	R. Ps.
12 mid	3.20	T. R.

Sr. Fernando Ferrellnca

Srio Part Gral Obregón

Mayor Ignacio Islas desea trasladarse esa Capital solicita facilitensele doscientos dollars y pases ciudad Juarez mexico para cinco personas punto Hizo solicitud Gral manzo sin exito.

A Obregón

Pase 37.

Todo telegrama debe llevar el sello de la Oficina

COPIA 82

ALVARO OBREGON

TELEGRAMA

MEXICO, D. F., NOV 19 1920

Ignacio P. Gaxiola.
Nogales, Son.

Se me había olvidado comunicarte llegaron auto y Manuel Islas. En mejores condiciones el primero que el segundo. Proporcioné a Islas Cien Dólares que pidióme por instrucciones tuyas. En semana entrante espero terminar asunto venta auto. Salúdote afecte.

F. Torreblanca.

Pase 668.

#104

Nogales, Son. Nov.20'1920.

Sr. Fernando Torreblanca,
México, D. F.

Estimado Fernando:

Acabo de recibir tu telegrama fechado ayer, en el cual me dices que llegaron ya el auto é Islas, éste en malas condiciones y que lehas facilitado cien dollars. Tan luego como realices el auto y tengas los fondos disponbles, despues de descontar las cantidades que facilites á Islas para atender á sus gastos durante su permanencia en esa y su regreso acá, te suplico entregues el saldo á el Banque Francaise du Mexique (Lacaud) descontando también unos doscientos dollars pues espero que la venta se hará por algo más de tresmil dollars como me lo indicaste. Hace dias le giramos de aqui á Lacaud por una urgencia que tuvimos de fondos, y por eso te suplico poner de tu parte lo que te sea posible, pues les indicamos que en estos dias harian un depósito allí por cuenta nuestra. Al hacer la entrega que se le abone en cuenta á Alvaro Obregón, oficina en Nogales, Son. Gracias. De esto, espero tu aviso telegrafico al hacer entrega, para saber como andamos.

Recibí tu carta sobre la franquicia telegrafica. Con la presente te acompaño cartas traducidas de Mr. J. H. Rosseter, Mr. William R. McGarry, 2 del Gob. Campbell de Ariz., H. L. Beach, dueño del San Antonio Light y del hon. Meredith P. Snyder, Pte. Mpal. de Los Angeles, Cal. todas relativas á la invitación que se les hizo á las cremonias de inauguración. Sobre esto me permito recordarte mi telegrama de ayer, según copia adjunta, y seria muy conveniente que designara el Jefe á alguien para que fuera encontrar á Monsieur Rolland, á quien sin duda recordará en la oficina de Grace en San Francisco.

La presente te la lleva Gustavo mi hermano, quien se dirije á esa Capital, no sé á qué, pero supongo va saliendo de esta atmosfera de inacción que embarga á todos los habitantes de este Estado y parte de Sinaloa por la falta de negocios. Si puedes tener algunas atenciones para él, será cosa que te agradecerá

Tu amigo y compañero

L. D. L.

El 25 saldré yo en la excursión.-

COPIA

84

ALVARO OBREGON

TELEGRAMA

MEXICO, D. F.. NOV 13 1920

IGNACIO F. GAXIOLA.
NOGALES. SON.

TU MENSAJE DE HOY. YA ME HE DIRIGIDO AL GENERAL MANZO SUPLICANDOLE PERMITA SE TRASLADE A ESTA CAPITAL AL MAYOR IGNACIO ISLAS CON SU FAMILIA Y LE PROPORCIONE AL EFECTO TODAS LAS FACILIDADES NECESARIAS DEL CASO. SALUDOTE.

ALVARO OBREGON.
PASE 851.

APARTADO No. 24
NOGALES. SON.

L)# 103

P. O. BOX 547
NOGALES. ARIZ.

85

ALVARO OBREGON
COMISIONISTA
IMPORTACION Y EXPORTACION
NOGALES. SONORA

Nov 13'1920

Estimado Fernando:

Con la presente te adjunto telegrama original de Mr. Rosseter en el cual manifiesta que no podrá ir á esa Capital con motivo de la inauguración del Jefe, por detenerlo en San Francisco negocios de urgencia.

El Sr. Ford no ha contestado y supongo que no está en San Francisco, pues hace dias supe que se encontraba en la Isla de Cuba. Tan luego como tenga noticias de él, tendré el gusto de pasártelas por telegrafo.

A propósito de telegrafos, que ha sucedido con mi pase?

Tuyo amigo y servidor

71-L103-

COPIA

ALVARO OBREGON

TELEGRAMA

MEXICO. D. F.. NOV 20 1920

IGNACIO P. GAXIOLA.
NOGALES. SON.

POR TU CARTA L 103 QUEDO ENTERADO DE QUE NO PODRAN VENIR MR. ROSSETER NI FORD. RECUERDOS.

FERNANDO TORREBLANCA.
PASE 668.-

Form 1204

CLASS OF SERVICE	SYMBOL
Telegram	
Day Letter	Blue
Night Message	Nite
Night Letter	N L

If none of these three symbols appears after the check (number of words) this is a telegram. Otherwise its character is indicated by the symbol appearing after the check.

WESTERN UNION TELEGRAM

NEWCOMB CARLTON, PRESIDENT — GEORGE W. E. ATKINS, FIRST VICE-PRESIDENT

CLASS OF SERVICE	SYMBOL
Telegram	
Day Letter	Blue
Night Message	Nite
Night Letter	N L

If none of these three symbols appears after the check (number of words) this is a telegram. Otherwise its character is indicated by the symbol appearing after the check.

67

RECEIVED AT

6US X 49 NL

MT SANFRANCISCO CALIF NOV 12 1920 213TH

I P GAXIOLA

20

NOGAES ARIZ

ACKNOWLEDGING YOUR WIRE OF ELEVENTH WITH APPRECIATION AND SINCERELY REGRET THAT OWING TO PRESSING BUSSINESS AFFAIRS IT WILL BE IMPOSSIBLE FOR ME TO BE PRESENT AT MEXICOCITY ON THE OCCASION OF GENERAL OBREGONS INAUGURATION AS PRESIDENT OF THE REPUBLIC BUT WILL BE WITH HIM IN SPIRIT AND BEST WISHES

J H ROSSETER

Acuso recibo su mensaje Nov 11 que aprecio deveras participándole con sentimiento que debido á urgentes negocios me será imposible estar presenta en la Ciudad de México en ocasión de la inauguración del Gral Obregón como Presidente de la Republica, pero estaré con él en espiritu y con mis fervientes deseos por su felicidad.

73A

COPIA

ALVARO OBREGON

TELEGRAMA

MEXICO. D. F..

NOV 14 1920

IGNACIO P. GAXIOLA.
NOGALES. SON.

SUPLICOTE PREGUNTAR A MIS HERMANAS LOS ANGELES FECHA EMPRENDERAN VIAJE Y COMUNICAR ESTE DATO A RAMON ROSS PARA QUE PROCURE ENCONTRARLAS EN TUCSON, ADVIRTIENDO A AMBOS QUE SI POR CUALESQUIERA CIRCUNSTANCIAS NO SE ENCUENTRAN EN TUCSON, MIS HERMANAS ESPERARAN A RAMON ROSS EN EL PASO, HOTEL DEL PASO DEL NORTE. SALUDOS.

ALVARO OBREGON.
PASE 851.

COPIA

ALVARO OBREGON

TELEGRAMA

MEXICO, D. F., NOV 5 1 0

IGNACIO P. GAXIOLA.
NOGALES. SON.

TENGO AVISO DE QUE SE HA ORDENADO A LA ADUANA DE NOGALES CUBRA AL SENOR ANTONIO PROTO LOS CINCO MIL DOLARES QUE SE LE ADEUDAN, CONTRA ENTREGA DE RECIBO ORIGINAL. SUPLICOLE NOTIFICAR LO ANTERIOR AL INTERESADO. SALUDOS.

ALVARO OBREGON.
PASE 851.

FORMA M.-3

REPUBLICA MEXICANA

TELEGRAFOS NACIONALES

Todo telegrama debe llevar el sello de la Oficina

Telegrama recibido en México, D. F.

70 Nogales Son 19 nov fi n zc of d 6pm 8.45pm

Fernando Torreblanca
Srio. Part. Gral. Obregon

Cenovita y Rosa salieron de Los Angeles hoy para El Paso ~~RAMON~~ Ramon Ross salió hoy de aqui y encontraranse Tucson E llegando el Paso mañana puntoLucas Rodriguez espera Ansioso noticias enviosele pase telegrafico cuidado Luis M. Velasquez Admor Aduana C Juarez para transladarse esa capital

Suplicole telegrafiar mayor Isalas sale mañana. Rosseter ni Ford pueden aceptar invitacion. Casa Grace New York nombró como delegado especial representarala a Mr Roland Quien saldrá de New York dia 22 llegando ésa dia 28.- Suplicole reservarle cuarto Hotel St. Regin con baño si posible comisionar alguien recibalo estación. ~~Comisionar alguien~~

Conteste

A Obregon

pase 31

COPIA

ALVARO OBREGON

TELEGRAMA

MEXICO, D. F.. NOV 22 1920

IGNACIO P. GAXIOLA.
NOGALES. SON.

ENTERADO TU MENSAJE DEL 19. RAMON ROSS CON FAMILIA OBREGON VIENE EN CAMINO A ESTA ESPERANDO LLEGAR MANANA EN LA NOCHE. NO TENGO NINGUNAS NOTICIAS ASUNTO LUCAS. OPORTUNAMENTE GIRARONSE ORDENES CIUDAD JUAREZ ENTREGUENSE PASES ISLAS. ENTERADO CASA GRACE NOMBRO REPRESENTANTE ROLLAND QUIEN LLEGARA A ESTA DIA 28. YA SE APARTO ALOJAMIENTO REGIS Y SERA RECIBIDO CON TODA ATENCION. SALUDOTE AFECTUOSAMENTE.

FERNANDO TORREBLANCA.
PASE 666.

COPIA

92

ALVARO OBREGON

TELEGRAMA

MEXICO, D. F.. NOV 20 1920

IGNACIO P. GAXIOLA.
NOGALES. SON.

HE SABIDO CON PENA QUE DONA MICAELITA SERRANO SE ENCUENTRA ENFERMA DE GRAVEDAD. SUPLICOTE INFORMARME COMO SIGUE. RECUERDOS.

ALVARO OBREGON.
PASE 851.

F. 5. 93

COMPAÑIA TELEGRAFICA MEXICANA

VIA GALVESTON.

Comunicación rápida entre oficinas de la Compañía, Centro y Sud América, Los Estados Unidos y todas partes de Europa, etc.

B. & S. Sucr.—170178

ESQ. AV. INDEPENDENCIA Y SAN JUAN DE LETRAN.

VERACRUZ, CALLE DE LA INDEPENDENCIA No. 1.

Fecha 20 NOV 1920

FL 538G NOGALESARIZ 18 Q

SR FERNANDO TORREBLANCA CARE GENERAL ALVARO OBREGON MEXICO

CALDERON LEFT YESTERDAY YOUR TELEGRAM RECEIVED TODAY I EXPECT LEAVE TWENTY FIFTH IF YOU WANT ANYTHING WIRE IMMEDIATELY

P G GAXIOLA

CIA. TELEGRAFICA MEXICANA
NOV 20 1920
MEXICO

10.50PMCM

LA RECTIFICACION DE PALABRAS DUDOSAS, DEBERA SOLICITARSE POR MEDIACION DE LA COMPAÑIA, QUIEN SE ENCARGARA DE OBTENERLA SIN ESTIPENDIO ALGUNO.

COPIA

ALVARO OBREGON

TELEGRAMA

MEXICO, D. F., NOV 22 1920

IGNACIO P.GAXIOLA.
NOGALES. SON.

SUPLICOTE COMUNICARTE CON DOCTOR CARLOS DAVILA Y DECIR LE LO SIGUIENTE:-

POR SU MENSAJE DE AYER QUEDO ENTERADO DE QUE EL PROXIMO 25 LLEGARAN A EL PASO.PUNTO. MENSAJE ANTERIOR A QUE REFIERESE NO HA LLEGADO A MI PODER. PUNTO. DESDE LUEGO SE HA ORDENADO QUE GABINETE Y DOS CAMAS DE CIUDAD JUAREZ A MEXICO SEAN PUESTOS A DISPOSICION DE USTED EL DIA 25 O CUALQUIERA OTRO QUE USTED INDIQUE AL JEFE DE ESTACION EN DICHO LUGAR. SALUDOLO AFECTUOSAMENTE

ALVARO OBREGON.
PASE 851.

COPIA 95

ALVARO OBREGON

TELEGRAMA

MEXICO. D. F..

NOV 22 1920

IGNACIO M. GAXIOLA.
NOGALES. SON.

ENTERADO SALIDA CALDERON Y PROXIMA TUYA. OJALA QUE EN EL PASO PUDIERAS INVESTIGAR Y HACER ALGO EN FAVOR PRONTA LLEGADA MUEBLES. CARINOSAMENTE.

FERNANDO TORREBLANCA.
PASE 668.

FORMA M.-8

REPUBLICA MEXICANA

TELEGRAFOS NACIONALES

Telegrama recibido en México, D. F.

23 Nogales Son 22 Novbre fi r si

23-690 pd D 11.am R 6.25 pm

General A.Obregon

Doña Micaelita Serrano sufrirá Operación tumor canceroso tan luego llegue esta Francisco su hijo esperando mañana.Doctores opinan tendrán exito su operación.Afectuosamente.

I.P.Gaxiola.

Todo telegrama debe llevar el sello de la Oficina

F. 5.

COMPAÑIA TELEGRAFICA MEXICANA

VIA GALVESTON.

Comunicación rápida entre oficinas de la Compañía, Centro y Sud América, Los Estados Unidos y todas partes de Europa, etc.

B. & S. Sucr.—176178

ESQ. AV. INDEPENDENCIA Y SAN JUAN DE LETRAN.

VERACRUZ, CALLE DE LA INDEPENDENCIA No. 1.

Fecha 24 NOV 1920

GA 1. 851-L NOGALES ARIZ 25 WI

GENERAL ALVARO OBREGON MEXICO.

SU MENSAJE SOBRE RESERVACIONES PULLMAN COMUCATO DOCTOR DAVILA QUIEN SALIO HOY CON FAMILIA PUNTO TAMBIEN SALIA CARLOS VEGA CON FAMILIA PINTO YOU SALGO PASADO MANANA

I P GAXIOLA

3.39. AM SHG,.

CIA. TELEGRAFICA MEXICANA
NOV 24 1920
MEXICO

LA RECTIFICACION DE PALABRAS DUDOSAS, DEBERA SOLICITARSE POR MEDIACION DE LA COMPAÑIA, QUIEN SE ENCARGARA DE OBTENERLA SIN ESTIPENDIO ALGUNO.