

Red de Intercambio y Apoyo a la Investigación y Capacitación en Materia de Población

# Instituciones, Recursos Humanos y Proyectos en el Area de Población en México

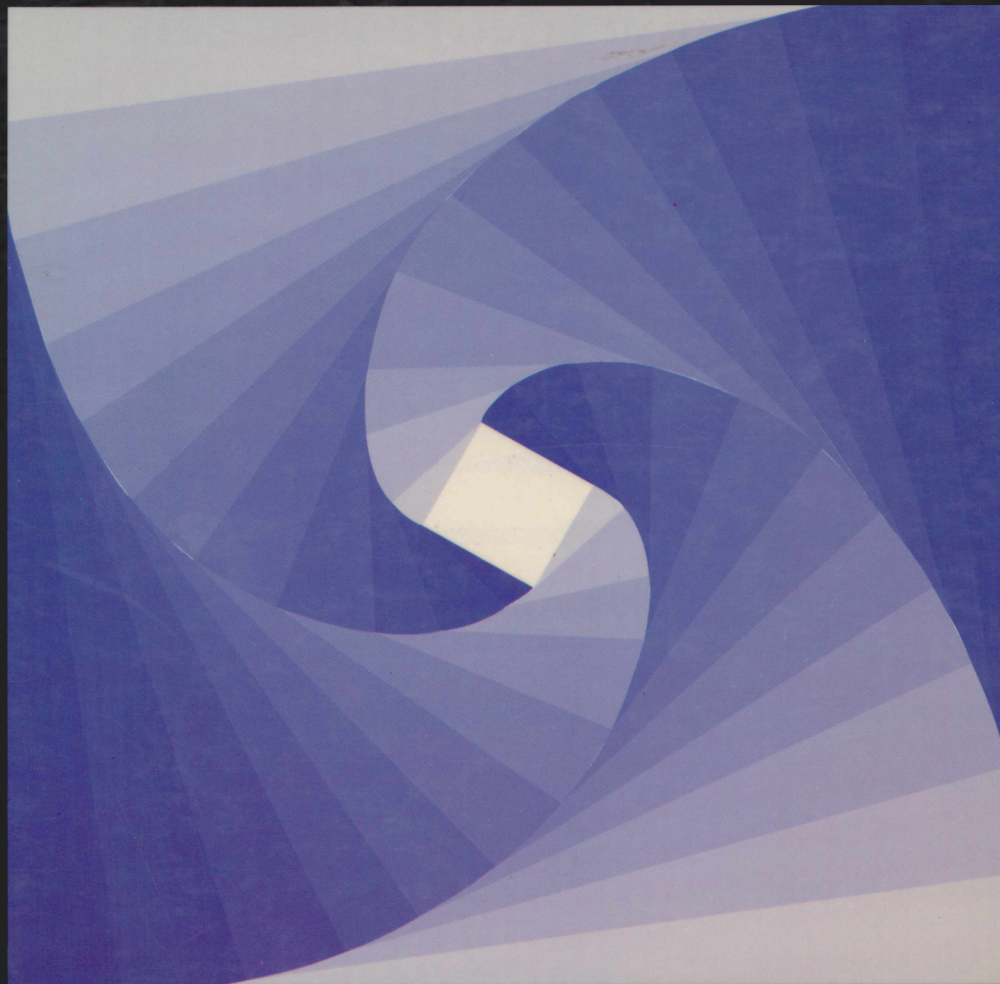

Rosa María Camarena Córdova



# **SOCIEDAD MEXICANA DE DEMOGRAFIA**

## **CONSEJOS DIRECTIVOS**

### **Periodo 1994-1996**

Brígida García Guzmán

*Presidenta(e)*

René Jiménez Ornelas

*Vicepresidente*

Marcela Eternod Arámburu

*Secretaria de Coordinación  
Técnica*

Mario Bronfman Pertzovsky

*Secretario del Exterior*

René Zenteno Quintero

*Secretario(a) de Publicaciones  
y Comunicación Social*

Héctor Hernández Bringas

*Tesorero*

Edith Pacheco Gómez Muñoz

*Vocal*

### **Periodo 1996-1998**

Rodrigo Tuirán Gutiérrez

Héctor Hernández Bringas

Carolina Martínez Salgado

Rodolfo Cruz Piñeiro

Cecilia Rabell Romero

Ricardo Aparicio Jiménez

Elena Zúñiga Herrera

**DONATIVO**  
**ALEJANDRO MINA**

Diseño de Portada:  
Juliana Vanscoit C.

Primera edición, junio de 1997  
D.R. Conforme a la Ley  
©1997 Sociedad Mexicana de Demografía  
Carretera al Ajusco Km.1.5  
México, D. F.  
ISBN: 968 - 7953 - 00 - 4  
Impreso en México



Red de Intercambio y Apoyo a la Investigación y Capacitación en Materia de Población

# Instituciones, Recursos Humanos y Proyectos en el Area de Población en México

Rosa María Camarena Córdova



---

México  
1997



## **CONTENIDO**

Presentación	1
1. Red de Intercambio y Apoyo a la Investigación y Capacitación en en Materia de Población: desarrollo del proyecto	3
2. Instituciones donde se realizan actividades en población	17
3 Recursos humanos	35
4. Proyectos	113
5. Programas y cursos de formación y capacitación	169
6. Índice referenciado de temas	177
7. Direcciones de correos electrónicos (e-mail)	187
Anexos	193





## PRESENTACION

A finales de 1995 la Sociedad Mexicana de Demografía (SOMEDE), con el apoyo del Centro de Estudios Demográficos y de Desarrollo Urbano de El Colegio de México y del Fondo de Población de las Naciones Unidas, emprendió el desarrollo del proyecto "Red de Intercambio y Apoyo a la Investigación y Capacitación en Materia de Población". La realización de este proyecto obedeció a tres propósitos fundamentales: i) contribuir a incrementar el conocimiento que se tiene acerca de las instituciones, los recursos humanos y las actividades que en materia poblacional se realizan en México, con un énfasis especial en las diversas entidades federativas del país en las cuales existe una producción de conocimientos insuficientemente difundida, así como un número importante de recursos humanos que realizan actividades en población o muy vinculadas a ellas, cuyas experiencias, necesidades y potencial de aportación al conocimiento y a la acción han recibido hasta ahora poca atención; ii) contribuir a subsanar las condiciones de aislamiento y de escaso intercambio, retroalimentación y apoyo bajo las que se lleva a cabo una parte considerable de la investigación y de las actividades poblacionales que se realizan en el país; y, iii) aportar elementos que ayuden a detectar las necesidades de capacitación, actualización y formación de recursos humanos, así como a orientar la búsqueda de satisfacción de dichas necesidades.

Impulsada por esos propósitos, la SOMEDE se trazó como uno de sus objetivos a alcanzar, la construcción de un canal de enlace entre instituciones y profesionales de los sectores público, académico y privado de todo el país involucrados en actividades en población, que contribuya a estimular y fortalecer los vínculos, el intercambio, la difusión y retroalimentación de experiencias y conocimientos, así como la colaboración en materia de capacitación, actualización y especialización de recursos humanos y en el otorgamiento de asesorías, consultorías y asistencia técnica.

La intención es que dicho canal tenga un carácter permanente y funja como espacio de orientación y consulta abierto, en todo momento, a cualquier persona o institución interesada en el campo poblacional, en donde éstas puedan buscar y encontrar apoyo para la resolución de las necesidades sentidas en la realización de sus actividades en la materia, y en donde sea posible conocer los servicios y recursos que otros centros y personas pueden ofrecer, con miras a su mejor aprovechamiento.

La construcción de ese canal ha implicado tres actividades básicas. Por un lado, la convocatoria a las personas e instituciones que trabajan en la materia a pertenecer a la Red, proporcionando información acerca de sus actividades, temas de trabajo, proyectos que realizan, necesidades que tienen y apoyos, recursos y servicios que pueden poner a disposición de otros. Por otro, la conformación de bases de datos conteniendo la información recabada; y, por último, la creación de un sistema de consulta computarizado, desde el cual los interesados puedan obtener información básica acerca de las instituciones, las personas y los proyectos registrados, así como mantener comunicación con el nodo central de la Red -y, quizás en lo futuro, con otros usuarios-, a través del envío y recepción de mensajes.

Como ya se señaló, desde la concepción original del proyecto se planteó la idea de hacer de él una actividad permanente y continua en el tiempo. Aunque con algunas dificultades para su financiamiento actual y futuro, constituye, por consiguiente, un proyecto aún en desarrollo.

En este volumen se presenta una parte de la información recogida hasta ahora. Dicha información cubre algunos de los aspectos básicos y de más frecuente consulta, acerca de la totalidad de las personas e instituciones que han respondido hasta el momento a la convocatoria hecha por la Red, así como de los proyectos que ellos mismos han reportado. Como telón de fondo a la información que se presenta, en una primera sección se ofrece una breve descripción del desarrollo del proyecto, para proporcionar en las cuatro secciones siguientes la información sobre las instituciones, los recursos humanos, los proyectos y los programas de formación y capacitación que actualmente se tienen registrados, respectivamente. Considerando la utilidad que representa el contar con un índice temático que permita localizar a las personas y los proyectos que trabajan un cierto tema, éste se presenta en la sexta sección, mientras que en la séptima y última, se incluye un listado de direcciones de correos electrónicos (e-mail) personales, en tanto elemento de apoyo que pretende ayudar y facilitar la comunicación entre los usuarios de la Red. Finalmente, en el Apéndice se incluyen los cuestionarios a partir de los cuales fue recabada la información.

La responsabilidad de elaborar esta publicación recayó en la Mtra. Rosa María Camarena Córdova. El desarrollo del proyecto es el resultado de la contribución de un pequeño pero entusiasta y eficiente equipo de trabajo que ella tuvo a su cargo. Patricia Rivera Sánchez aportó sus conocimientos como demógrafa y fue un valioso apoyo tanto en la parte conceptual como operativa del proyecto. En un primer tramo del desarrollo de éste, se contó con la colaboración de René Flores Arenales en esas mismas tareas. La elaboración de los sistemas computacionales de captura y de consulta es factura de Federico del Río Bello, en tanto que Aurora Ortiz Aguirre, rebasando sus responsabilidades secretariales, se hizo cargo, entre otras tareas, de la captura del amplio volumen de información. El proyecto contó también con el apoyo de otras personas e instituciones. De Brígida García, impulsora original del proyecto durante su gestión como Presidenta de la SOMEDE; de los Consejos Directivos 1994-96 y 1996-98 y de Guadalupe Salas, Coordinadora Técnica de la Sociedad. Asimismo, de los directores del Centro de Estudios Demográficos y de Desarrollo Urbano de El Colegio de México, Lic. Gustavo Cabrera (1993-1997) y Dr. Manuel Ordorica (a partir de enero del presente año); del Representante para México, Dr. Rainer Rosenbaum, y el Oficial de Programas, Mtro. Alfonso Sandoval, del Fondo de Población de las Naciones Unidas y, en general, de todas las instituciones y personas aquí incluidas, sin cuya respuesta a la convocatoria para formar parte de la Red no hubiera sido posible un proyecto de esta naturaleza y una publicación como ésta.

Rodolfo Tuirán  
Presidente de la SOMEDE,  
Consejo Directivo 1996-1998

## **1. Red de Intercambio y Apoyo a la Investigación y Capacitación en Materia de Población: desarrollo del proyecto**

La intención de esta sección es doble. Por una parte, proporcionar una visión más amplia del proyecto, que ayude a comprender y ubicar más claramente la naturaleza y los alcances del mismo y de la información que se presenta en las secciones siguientes. Por la otra, compartir algunos aspectos de la experiencia de construcción y desarrollo del proyecto, los cuales tal vez sean de utilidad para proyectos similares que se emprendan en lo futuro.

Dentro del proceso de construcción de la Red de Intercambio y Apoyo a la Investigación y Capacitación en Materia de Población desarrollado hasta ahora, pueden distinguirse tres conjuntos de acciones principales e interdependientes entre sí. El primero, orientado a la detección, el establecimiento de contacto y la obtención de información de instituciones y personas involucradas en la temática poblacional, e interesadas en participar en un proyecto de vinculación y apoyo recíproco. El segundo, encaminado a la conformación de una base de datos lo más completa posible y en continua actualización, conteniendo información relevante acerca de las instituciones, las personas y las actividades que en materia demográfica y poblacional se realizan en el país, lo mismo que de los servicios y recursos que pueden poner a disposición de otras instituciones y profesionistas, y de las necesidades que tienen al respecto. El tercero, dirigido a la creación de un sistema computarizado que permita poner al alcance de los usuarios la consulta ágil de la información. En esta sección se hace una breve reseña de los aspectos más importantes de cada uno de esos conjuntos de acciones.

### **INSTITUCIONES Y PERSONAS PARTICIPANTES EN LA RED Y ESTRATEGIAS DE RECOLECCION DE LA INFORMACION**

En el desarrollo del proyecto, un primer punto a resolver fue el de la definición del universo institucional y de personas a ser invitadas a formar parte de la Red y a ser encuestadas para la conformación de las bases de datos.

Existe en el país un conjunto de instituciones y personas tradicional y plenamente reconocidas como aquéllas que realizan investigación y acciones en materia poblacional. No obstante, uno de los propósitos del proyecto desde su concepción, fue el invitar a participar en la Red no sólo a aquéllas, sino considerar y recabar información acerca de la investigación y de las acciones que, teniendo un fuerte contenido poblacional, se encuentran dispersas a lo largo del país y son, con mucha frecuencia, realizadas dentro de instancias institucionales de muy variada naturaleza y por profesionistas cuyo quehacer principal no es precisamente en el área poblacional.

Acorde con ello, desde un principio se puso especial énfasis en cubrir la amplia gama de instituciones y de personas susceptibles de realizar actividades en materia de población o muy vinculadas a ellas. Fue así que se realizó una intensa labor de detección e identificación de instituciones existentes en el país en donde pudieran llevarse a cabo tales actividades, para lo cual se recurrió a una variedad de

medios que van de directorios e inventarios de investigaciones elaborados por diversas instancias<sup>1</sup>, hasta rastreos por la red Internet, pasando por la revisión de publicaciones en busca de autores de artículos y documentos de factura nacional relacionados con el tema, así como de notas y anuncios periodísticos en los que se promocionan cursos, programas de maestría y doctorado o eventos de diversa índole afines a lo poblacional (seminarios, conferencias, etc.), y de llamadas telefónicas para indagar y/o constatar el tipo de actividades realizadas por algunas instituciones.

Como resultado de lo anterior se obtuvo un directorio inicial constituido por alrededor de 350 instituciones o áreas institucionales de carácter gubernamental, académico, privado y ONG's, susceptibles de realizar actividades en el área. Paralelamente a la búsqueda a nivel institucional, se detectó un número importante de personas (alrededor de 120) para las cuales, a pesar de conocerse su desempeño en actividades del área, se carecía de información respecto a su afiliación institucional. Ello hizo ver la necesidad de considerar dos niveles en la estrategia para convocar a participar en la Red y para el levantamiento de la información: a nivel institucional y a nivel personal, este último principalmente para las personas no registradas en alguna de las instituciones consideradas. A las listas y directorios inicialmente elaborados se sumaron posteriormente nuevos nombres, y se descartaron otros para los que se pudo constatar que no realizan actividades en el ámbito poblacional.

A partir de los directorios así construidos, se inició la labor de invitación a participar en la Red y la realización de una encuesta por correo y mensajería entre los centros y personas identificadas, la cual constituyó la fuente de información alimentadora de las bases de datos.

Para el levantamiento de la encuesta se elaboraron tres cuestionarios en los que se solicita, respectivamente, información a nivel institucional, a nivel de individuos y a nivel de proyectos. Cada uno de ellos contiene una batería relativamente amplia de preguntas relevantes a los propósitos del proyecto. En el diseño de los mismos se tomaron en cuenta cuestionarios elaborados con anterioridad para encuestas similares<sup>2</sup> y una primera versión de ellos fue puesta a prueba y sometida a la

---

<sup>1</sup> Entre los directorios utilizados, están los de la propia SOMEDE, el del Programa de Salud Reproductiva y Sociedad de El Colegio de México, de la Asociación Nacional de Universidades e Instituciones de Educación Superior (ANUIES), de la Unión de Universidades de América Latina (UDUAL), del Consejo Nacional de Ciencia y Tecnología (CONACYT), de la Asociación Mexicana de Estudios de Población (AMEP), así como diversos directorios internos de universidades públicas y privadas y de entidades gubernamentales. Entre los inventarios de investigaciones consultados, se puede mencionar el realizado por el Programa Latinoamericano de Actividades en Población en 1991 y presentado por Raúl Benítez Zenteno y Eva Gisela Ramírez en "Demografía: proyectos de investigación en América Latina" (PROLAP-ISSUNAM-CICRED, México, 1994); el del Consejo Mexicano de Ciencias Sociales-CONACYT, "Proyectos de las Ciencias Sociales en México", 1987; los Compendios de Investigaciones del Sector Educación, Recreación y Deporte, elaborados por la Dirección General de Planeación, Programación y Presupuesto de la SEP en varios años; el "Inventario Latinoamericano de Centros de Investigación. Enseñanza y Recursos Humanos en Reproducción Humana, 1990" del Programa Latinoamericano de Capacitación e Investigación en Reproducción Humana (PLACIRH, 1991), por mencionar algunos de los más importantes.

<sup>2</sup> Justo es reconocer que el proyecto se nutrió de la experiencia adquirida de la participación previa en el proyecto "Potencialidades de los Centros de Investigación en Población", realizado en 1991 por el Programa Latinoamericano de Actividades en Población (PROLAP). De este último se retomó la idea de considerar tres niveles de indagación con sus respectivos cuestionarios: institucional, individual y de proyectos, así como algunas de las preguntas. Sin embargo, en la definición última de los cuestionarios de la Red se tomaron también en consideración otros cuestionarios y se incorporaron

consideración de expertos en el área que desarrollan actividades en distintos sectores del quehacer poblacional, siendo sus observaciones y sugerencias incorporados en la versión final de aquéllos (ver Anexo 1).

Teniendo prevista una duración inicial del proyecto de por lo menos dos años, se definió una estrategia que contemplaba varias etapas para el envío de los cuestionarios. En la primera etapa, tratando de respetar los cauces y estructuras institucionales, al mismo tiempo que como una forma de explorar la posible existencia de áreas dentro de las instituciones, distintas de aquéllas sobre las cuales ya había conocimiento de la realización de actividades vinculadas a lo poblacional, los cuestionarios fueron enviados a los titulares de las instituciones (rectores de universidades; directores de dependencias, centros), con la petición de que distribuyeran dichos cuestionarios en las áreas y/o dependencias internas pertinentes. Paralelamente, se enviaron cuestionarios a título personal, a aquellas personas para las que se desconocía su lugar de trabajo, estando constituido este grupo en una parte significativa por estudiantes o ex-alumnos de los posgrados de población y demografía que se ofrecen en el país.

En ésta y las sucesivas etapas del proyecto, los cuestionarios fueron enviados a instituciones de muy variada naturaleza y ubicadas en los distintos estados del país: instituciones y centros de investigación públicos y privados, independientes o que forman parte de entidades mayores; universidades, escuelas y facultades de educación media superior y superior, hospitales e instituciones de salud, dependencias gubernamentales, organismos no gubernamentales, asociaciones privadas, organismos internacionales que operan en el país e, incluso, domicilios particulares.

En un momento posterior, y considerando la complejidad y magnitud de algunas instituciones y la dificultad que ello podía representar para que los cuestionarios llegaran efectivamente a las áreas de interés para el proyecto, esa primera etapa fue complementada con un nuevo envío dirigido a instancias institucionales intermedias. En ambas etapas, cabe mencionar la buena disposición y el apoyo recibido por parte de algunas instituciones que, aún teniendo dependencias o subsedes en distintas partes del país, se hicieron cargo de la distribución, el seguimiento y la recuperación interna de los cuestionarios, así como de la devolución de éstos al proyecto, lo cual representó una gran ayuda. En otros casos, la labor institucional se limitó a su distribución interna, delegando sobre cada persona la tarea de devolución de sus correspondientes cuestionarios, lo que propició que, en esos casos, la recepción de los cuestionarios de una misma institución se realizara en forma paulatina y no siempre completa. En otros más, hubo respuesta institucional señalando la no realización de actividades en la materia, aunque indicando, en algunos casos, su interés por el tema, quedando finalmente, aquellas instituciones sobre las que no se ha logrado, hasta la fecha, respuesta alguna.

---

otras preguntas que aportan nueva información. Entre los cuestionarios consultados están el "Cuestionario sobre las necesidades de especialistas en cuestiones de población de las instituciones nacionales" elaborado y aplicado por el Consejo Nacional de Población en 1991, así como el elaborado en el mismo año por el Proyecto "La Investigación en salud reproductiva en México: elementos para formular un diagnóstico y conformar un programa nacional de investigación", Programa de Salud Reproductiva y Sociedad, El Colegio de México.

En parte con el objeto de subsanar la falta de información de estas últimas y en parte para obtener por lo menos la información de las personas que se sabía trabajan en ellas pero no habían respondido, en una tercera etapa se procedió a enviar directamente los cuestionarios a dichas personas, solicitando su colaboración tanto para la obtención de la información institucional, como para difundir los cuestionarios entre otras personas del propio lugar de trabajo y fuera de él.

Como resultado de lo anterior, y aún cuando es necesario proseguir con las tareas de identificación de personas e instituciones que trabajan el tema, lo mismo que las de recuperación de cuestionarios ya enviados, puede decirse que se obtuvo un elevado nivel de respuesta. La estrategia seguida de enviar los cuestionarios por correo y mensajería y de considerar tanto el nivel institucional como el personal para su envío, aún cuando requirió ser acompañada con frecuencia por acciones recordatorias e implicó una demora en el tiempo de respuesta, se mostró adecuada para este tipo de estudios. Hasta el momento, se cuenta con alguna información para 25 de las 32 entidades del país, de cada una de las cuales se recibió, por lo menos, una respuesta a alguno de los tres cuestionarios (institucional, personal y/o de proyectos), siendo los estados de Baja California Sur, Campeche, Colima, Michoacán, Nayarit, Tlaxcala y Yucatán, aquéllos para los que aún se carece totalmente de información.

A nivel más desagregado, actualmente se cuenta con información de 314 proyectos y 306 personas que realizan sus actividades en 120 instituciones, o dependencias y sedes institucionales distintas, siendo esas cifras resultado de la respuesta a los cuestionarios por parte de personas e instituciones previamente identificadas por el proyecto, así como de otras que de manera espontánea dieron respuesta a los mismos y manifestaron su interés por pertenecer a la red.

Cabe señalar, sin embargo, la relativa dificultad experimentada para obtener información a nivel institucional en comparación con la correspondiente al nivel de las personas y de los proyectos. Dicha dificultad se hizo especialmente evidente en dependencias del sector público y en algunas del sector académico en las que lo poblacional no forma parte medular de su quehacer, en algunas de las cuales pareciera existir renuencia o dificultad para proporcionar datos de índole institucional, de tal manera que la información básica de alrededor del 30% de las instituciones que se enlistan en la siguiente sección, fue obtenida en forma indirecta a partir de los cuestionarios de proyectos que en ellas se realizan y/o de personas que trabajan en ellas.

## **BASES DE DATOS Y SISTEMA DE CAPTURA**

La información recogida en los cuestionarios ha sido la fuente alimentadora de las bases de datos del proyecto, las cuales contienen prácticamente la totalidad de la información recabada en aquéllos.

El carácter de continuidad que se buscó imprimir al proyecto desde su concepción y el propósito de contar con bases de datos actualizadas, obligó a recurrir a mecanismos de captura de la información distintos a los tradicionalmente utilizados. Se requería contar con un sistema de captura dinámico, que lo mismo permitiera actualizar en cualquier momento la información con los cambios que sean reportados, que incorporar a las respectivas bases de datos, información de nuevas personas,

instituciones o proyectos para los cuales se obtenga información al paso del tiempo.

Se diseñó por consiguiente, un sistema de captura en línea, el cual, siguiendo paso a paso las preguntas de los cuestionarios, permitiera en cualquier momento no sólo el registro íntegro de la información en ellos contenida o la modificación de datos previamente capturados, sino también la recuperación y utilización inmediata de la información actualizada.

Previendo que la información contenida en las bases de datos pueda ser usada tanto para consulta como para la realización de análisis estadísticos, las respuestas a las preguntas abiertas fueron codificadas, quedando incluidos dentro de las bases de datos tanto el texto original de dichas respuestas, como su forma codificada.

El sistema de captura de la información, lo mismo que el de consulta que se menciona a continuación, fueron realizados en lenguaje FOXPRO 2.6, resultando sistemas de gran complejidad en su elaboración y estructura, pero de sencillo manejo para el usuario. Las bases de datos por su parte, están en lenguaje Dbase IV.

## SISTEMA DE CONSULTA

La creación de un sistema de consulta de la información ha constituido una parte fundamental del proyecto. Su existencia distingue a éste de estudios similares realizados con anterioridad, y obedece al propósito de poner al alcance de cualquier usuario interesado, información básica y actualizada acerca de las instituciones, los recursos humanos y los proyectos existentes en el país en materia poblacional.

Tras de ello subyace la intención de comenzar a cambiar el destino y el uso que tradicionalmente se da al acopio de información, cuyos resultados, con no poca frecuencia, han servido para ser depositados en un archivo de computadora o en un cajón de escritorio que generalmente nadie ve ni utiliza o son, en el mejor de los casos, de acceso restringido a unos cuantos, sirviendo a lo sumo de insumos de algún estudio específico que, sin embargo, rápidamente pierde oportunidad, actualidad y vigencia. Se pretende que la información captada por la Red adquiera un carácter más social y dinámico, en el sentido de que pueda ser efectivamente utilizada y aprovechada, en cualquier momento y con facilidad, por todo aquél que así lo desee y requiera.

Dentro del proyecto se han visualizado dos vías de utilización y aprovechamiento de la información, cada una de las cuales tiene hasta el momento un diferente grado de desarrollo. La primera que es la más desarrollada hasta ahora y a la que se hace referencia en los párrafos siguientes, se refiere al sistema de consulta computarizado de la Red, en tanto que la segunda contempla la posibilidad futura de que los usuarios que requieran obtener información adicional a la ofrecida en el sistema de consulta para la elaboración de estudios sobre algunos aspectos específicos de las instituciones, los recursos humanos y/o los proyectos, puedan acceder y utilizar en forma directa las bases de datos. No obstante, esto último forma parte del desarrollo futuro del proyecto, en donde tendrán que crearse mecanismos simplificadores y facilitadores del acceso directo de los usuarios a las bases de datos.

Por lo que toca al sistema de consulta, puede decirse que aún cuando se encuentra actualmente en una fase intermedia de su desarrollo, está ya en condiciones de ser operado y proporcionar información básica en cualquiera de los tres niveles: institucional, individual y proyectos. A partir de él es posible obtener, tanto a nivel nacional como estatal y aún para una institución, persona o proyecto de investigación específicos, datos de identificación, de su número y distribución en el país, de las actividades que realizan, los temas que trabajan; los cursos y programas docentes que las instituciones y las personas imparten, los proyectos que desarrollan y/o en los que participan, así como las necesidades que manifiestan tener y los apoyos que pueden ofrecer.

Teniendo como objetivo contar con un instrumento de consulta ágil y de manejo sencillo, el sistema de consulta fue creado con programación en base a objetos, la cual permite al usuario desplazarse fácilmente por el mismo en la búsqueda de la información deseada, mediante elecciones hechas con la ayuda del mouse o el suministro de breves palabras.

Tan sólo a manera de ilustración y para dar una idea tanto de la apariencia física del sistema de consulta como de la naturaleza de la información que actualmente está en posibilidades de ofrecer, en las páginas siguientes se presentan cuatro de las pantallas principales. En la primera de ellas, con la ayuda del mouse, el usuario puede elegir el tipo de información que desea obtener: institucional, de recursos humanos (profesionistas e investigadores) o de proyectos, o bien, enviar algún mensaje a la Red o consultar acerca del manejo del sistema. A partir de la elección hecha se abren nuevas pantallas. Así por ejemplo, para información sobre instituciones se abre la pantalla A, en el caso de los profesionistas e investigadores la B y para los proyectos la C, en cada una de las cuales el usuario puede especificar el nivel al que desea la información: nacional, para un cierto estado o para una institución, persona o tema de proyecto específicos, según sea el caso, para indicar a continuación el tipo de información que desea consultar.

Con cada elección hecha se abren sucesivamente nuevas pantallas (no ilustradas), en las que al tiempo que se ofrece información resultante de las elecciones realizadas hasta ese momento, el usuario puede acotar progresivamente el contenido de su consulta. Los resultados de ésta pueden ser visualizados en pantalla, o bien obtenerse de manera impresa, a elección del usuario. Actualmente el sistema consta de 39 pantallas, a través de las cuales es posible obtener la información que se enlistó en el Anexo 2.

Por el momento, el sistema de consulta está en condiciones de proporcionar sólo una pequeña parte de la información captada en los cuestionarios y registrada en las bases de datos. No obstante, ha sido diseñado de manera tal que permita su expansión futura a fin de poner al alcance de los usuarios una mayor parte de la riqueza y amplitud de la información con la que actualmente se cuenta y de la que pueda recabarse más adelante. En ese sentido, se prevee la creación de nuevos módulos de consulta y aplicación, integrados al mismo sistema, que respondan a intereses específicos, relacionados ya sea con temáticas de relevancia particular o de algún tipo de necesidad al que la información recabada pudiera servir.



# SISTEMA DE CONSULTA

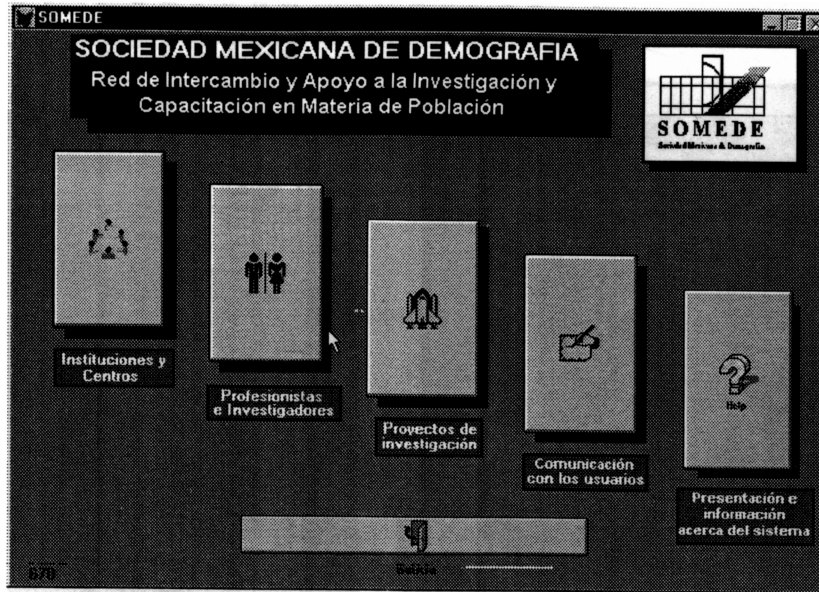

Pantalla A

Pantalla B

Pantalla C

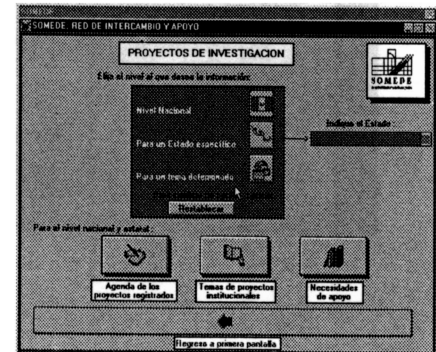
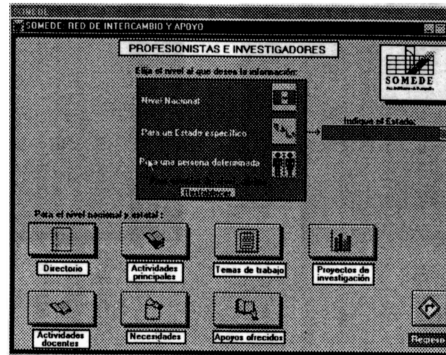
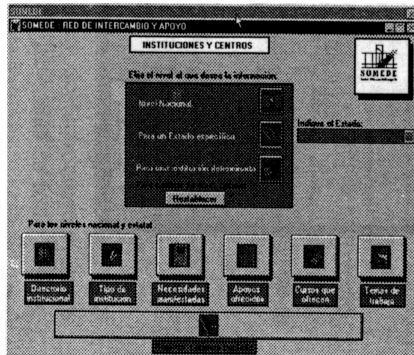

## Pantalla A

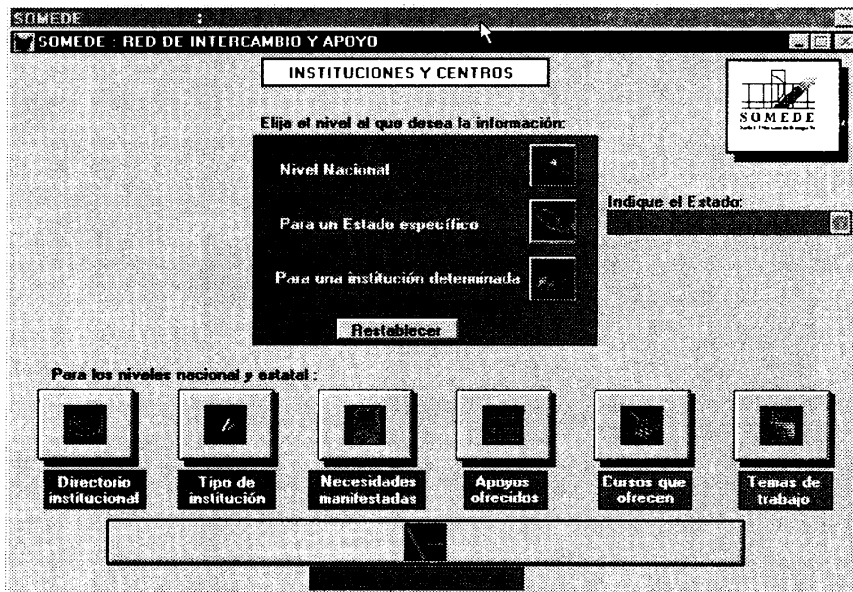

## Pantalla B

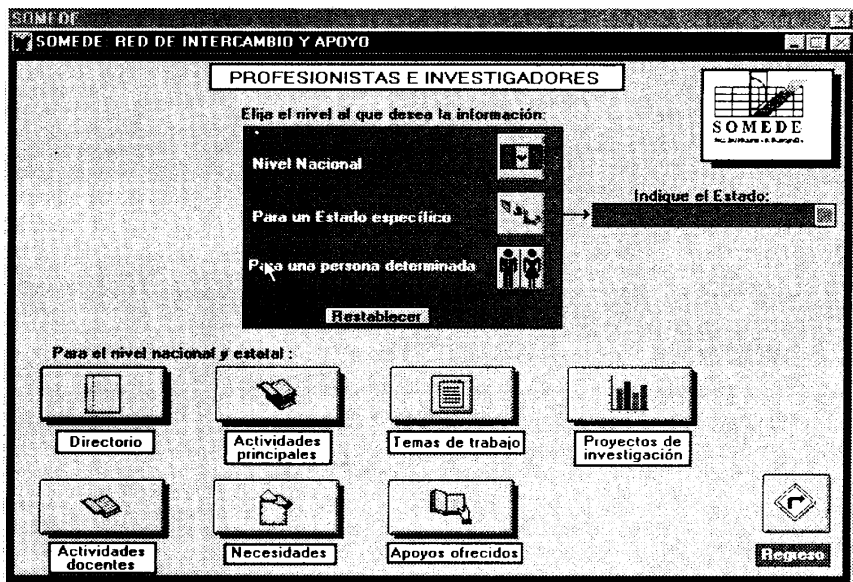

## Pantalla C

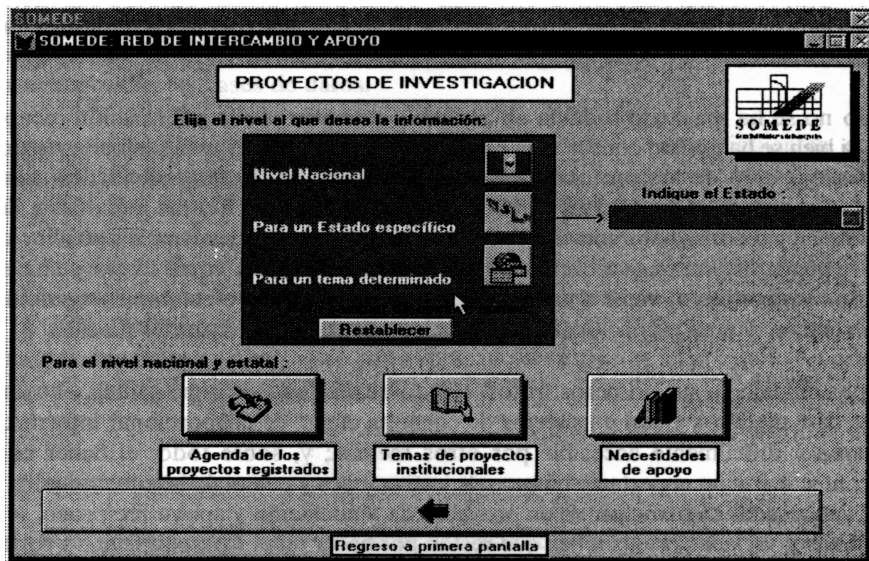

Adicionalmente al suministro de información, dentro del sistema de consulta existe un espacio reservado para el envío y recepción de mensajes entre el usuario y el nodo central de la Red, mensajes que a su vez, son susceptibles de ser retransmitidos por ésta a otros usuarios para quienes puedan resultar de interés, lo cual se espera sea útil tanto para la actualización de la información, como para fortalecer la comunicación entre usuarios y entre éstos y el nodo central del proyecto, y para la difusión rápida y oportuna de eventos, de demandas u ofertas de apoyos o de cualquier otro asunto de importancia para los integrantes de la Red.

Si bien por ahora la consulta de la información requiere ser hecha a través del personal del proyecto, pronto podrá ser realizada directamente por el usuario. En fecha próxima el sistema de consulta estará disponible para ser accedido desde la propia computadora del usuario, vía modem o a través de la página que la SOMEDE tendrá en la red Internet.

## BALANCE ACTUAL Y DESARROLLO FUTURO

El interés que ha despertado el proyecto, no sólo entre instituciones y personas que tienen a lo poblacional como su campo de actividad principal, sino también y muy destacadamente, entre instituciones de muy variada naturaleza y personas con diversos quehaceres, ubicadas en todo el país,

que desarrollan actividades en las distintas áreas del conocimiento y la acción, de alguna manera relacionadas con lo poblacional, es claro indicio de una necesidad sentida por contar con canales de comunicación y vinculación entre especialistas que trabajan temas afines y/o que tienen necesidades específicas en la materia, pero que por diversas razones se han visto orillados a realizar su trabajo en un relativo aislamiento.

Aún cuando no se ha realizado todavía un análisis sistemático de la información recabada, puede decirse que si bien se ha podido constatar la existencia de necesidades no satisfechas tanto a nivel de las instituciones como de los profesionistas para el desarrollo de sus actividades, también se ha constatado la disponibilidad de muchos de ellos para brindar apoyos a otras personas e instituciones que los requieran, así como para iniciar o fortalecer relaciones de intercambio entre los mismos. En ese contexto, puede afirmarse que la creación de un canal de enlace como el que se ha empezado a construir con este proyecto, viene a dar respuesta a una necesidad efectivamente sentida tanto por quienes trabajan en el área poblacional como por los que requieren insumos de ésta.

El proyecto ha rendido ya sus primeros frutos, siendo quizás los más importantes, el contar con una rica y amplia base de datos y con un sistema de consulta capaz de proporcionar información básica, pero relevante y difícilmente accesible por otros medios; y, sobre todo, el haber comenzado a establecer contacto con un importante número de instituciones y personas involucradas en la temática poblacional, interesadas en participar en un proyecto de vinculación y apoyo recíproco. No obstante, son aún muchas y variadas las acciones que restan por hacer en el mantenimiento y fortalecimiento del proyecto. Entre ellas, se requiere proseguir con la identificación de instituciones y personas vinculadas a actividades poblacionales, especialmente en aquellos estados del país en los que ha habido un bajo nivel de respuesta, así como intensificar la labor de recuperación de los cuestionarios enviados con anterioridad y la actualización de la información ya existente. Se requiere asimismo, ampliar el sistema de consulta, tanto en términos de poner al alcance del usuario una mayor cantidad y variedad de la información captada, como de la creación de módulos o áreas de consulta para usos específicos, estando también pendiente la realización de un análisis sistemático de la información recabada, con miras a aportar elementos que permitan tener una visión actualizada acerca de las características y condiciones de las actividades que en materia de población se realizan en el país.

## ACERCA DE LA INFORMACION CONTENIDA EN ESTE VOLUMEN

En este volumen se presenta sólo una parte de la información que el actual sistema de consulta es capaz de brindar, la cual representa una fracción aún menor de la abundante información contenida en las bases de datos. Antes de hacer una breve descripción de la información contenida en cada apartado y de algunas anotaciones útiles para su lectura, conviene hacer dos precisiones de carácter general.

La información proviene en su totalidad de las respuestas a los cuestionarios de la Red recibidas entre los meses de mayo de 1996 y marzo de 1997, y de los cambios que, sobre los datos originalmente proporcionados, han sido notificados por los interesados en ese mismo lapso. De ahí que lo presentado a continuación corresponde a la versión más actualizada de la información de que dispone

la Red, lo que no excluye la posibilidad de que algunos cambios que pudieran haber ocurrido durante ese tiempo, no estén aún registrados al no haber sido reportados. En este punto vale la pena aprovechar este espacio para pedir la colaboración tanto de quienes han dado respuesta a los cuestionarios como de los que lo hagan en el futuro, en el sentido de dar pronto aviso de cualquier cambio respecto a la información originalmente proporcionada, lo cual es indispensable para mantener actualizadas las bases de datos.

Por otra parte, tal vez resulte extraña la ausencia, dentro de las páginas siguientes, de los nombres de algunas instituciones, proyectos y, sobre todo, de personas, que se conoce realizan actividades en materia de población, lo cual tiene como única explicación la falta de respuesta a los cuestionarios. Tratándose de un proyecto que busca convocar a instituciones y personas interesadas y dispuestas a participar en acciones de colaboración, intercambio y apoyo mutuo, se consideró conveniente incluir solamente a aquéllas que a través de su respuesta a los cuestionarios manifestaron su deseo de hacerlo, independientemente de la relevancia de las acciones y la presencia que en el campo de lo poblacional puedan tener quienes no se han expresado al respecto. El proyecto ha estado y seguirá estando abierto a todos los que quieran participar en él.

### ***Información institucional***

La información institucional hace referencia a instituciones públicas y privadas, que realizan actividades relacionadas con el campo de la población, ya sea que dichas actividades correspondan al plano de la investigación, la docencia, la planeación, la toma de decisiones y/o la ejecución de programas y acciones en la materia. Comprende instituciones en un sentido estricto, así como a áreas, centros, dependencias y/o subsedes de aquéllas, todas las cuales tienen como factor común, ya sea la realización de actividades directamente enfocadas a lo poblacional, o la existencia de personas que tocan el tema como parte de sus proyectos y actividades, o bien, que tienen interés y necesidades específicas en la materia.

Actualmente se tienen registradas 120 instituciones en las bases de datos de la Red, para cada una las cuales se proporciona en la siguiente sección: el nombre, domicilio, números telefónicos<sup>3</sup> y de fax, dirección de correo electrónico y el nombre del director o persona responsable de la misma. La información se presenta clasificada por entidad federativa y, dentro de cada entidad, está ordenada alfabéticamente según el nombre de la institución.

Como se señaló en páginas anteriores, en un número relativamente importante de instituciones no hubo respuesta al cuestionario institucional, pero sí de personas que trabajan en ellas y/o de los proyectos que desarrollan. En esos casos, los cuestionarios individuales y de proyectos, constituyeron la fuente de donde se extrajo la información institucional básica que aquí se reporta, aún cuando no siempre está completa.

---

<sup>3</sup> La presencia de una "X" intercalada en los números telefónicos, indica que las cifras que siguen a ésta son extensiones del número que la antecede.

### **Recursos humanos**

La tercera sección contiene fichas con información básica de los recursos humanos que se tienen registrados. Dentro de éstos se incluyen personas que desarrollan actividades en el área de población tanto en los planos de la investigación y la docencia, como en los de la generación de información, la prestación directa de servicios, la planeación, y el diseño, formulación y aplicación de programas y políticas. Comprenden asimismo, personas que realizan sus actividades a diferentes niveles, ya sea en posiciones de dirección y coordinación, o en las de colaboración y de apoyo profesional y técnico. Si bien en la gran mayoría de los casos se trata de personas que trabajan directamente la temática demográfica y poblacional, ya sea como objeto central de sus actividades o como una parte integrante de éstas, se incluyen algunos casos de personas que más que trabajar propiamente la temática, son demandantes de insumos en la materia para el desarrollo de sus actividades<sup>4</sup>.

La información sobre recursos humanos que se presenta, consta de un total de 306 fichas individuales, agrupadas por entidad federativa y ordenadas alfabéticamente según los apellidos y nombres de las personas. Cada ficha contiene una clave de identificación<sup>5</sup> y el nombre de la persona; el nombre del lugar de trabajo, el puesto y el domicilio de trabajo; teléfono, fax y dirección de correo electrónico; la formación profesional - comenzando por los estudios de mayor nivel realizados y sin distinguir si se obtuvo o no el título o grado correspondiente-, y los tres principales temas de trabajo. Sobre el número de identificación y los temas de trabajo se abunda más adelante.

### **Proyectos**

Se tiene información para un total de 314 proyectos relacionados con la temática poblacional, actualmente en desarrollo o terminados entre 1993 y 1996, que incluyen a ésta ya sea como parte central de indagación y/o de acción, o como uno entre varios temas abordados, o bien, como elemento de referencia y/o explicación de otras temáticas y problemáticas. Reconociendo la importancia que las acciones de tipo operativo tienen en el campo poblacional, y aún cuando la mayoría de los proyectos aquí presentados son proyectos de investigación, se incluyen también los de tipo operativo que fueron reportados.

La información que se ofrece acerca de los proyectos incluye una clave de identificación del proyecto<sup>6</sup>, el nombre de éste, la institución donde se realiza, el o los nombres de los responsables de

---

<sup>4</sup> Cabe señalar que hubo algunas otras personas que, no obstante haber dado respuesta a los cuestionarios individuales, no fueron incluidas en las bases de datos al de no tener, aparentemente, vinculación o un interés explícito en lo poblacional, a decir de su formación profesional, de las actividades que realizan, de los proyectos en los que participan e incluso, de las necesidades que manifiestan tener o de los apoyos que pueden ofrecer. Los casos que se mostraron totalmente ajenos a la temática y en los que no pudo hallarse indicio alguno de conocimiento, vinculación o interés en la misma, fueron descartados.

<sup>5</sup> La clave de identificación de las personas consiste en un número de tres dígitos, asignado a cada persona según el orden secuencial en el que aparece en esta publicación, y es utilizada para localizar a las personas que trabajan un cierto tema.

<sup>6</sup> Para distinguir las claves de los proyectos de las de las personas, las primeras van precedidas por la letra "P". Aunque sirven también para localizar los proyectos que abordan un tema determinado, ambas claves son independientes entre sí.

su desarrollo, los nombres de otros participantes en el mismo, el estado del proyecto a la fecha en que fue reportado (en ejecución, o terminado entre 1993 y 1996), y el listado de los temas principales que aborda. La información referente a los proyectos se presenta agrupada por entidad federativa y siguiendo el orden alfabético de los nombres de éstos.

### **Programas y cursos de formación y capacitación de recursos humanos**

Con la presentación de un listado de los cursos y programas de formación y capacitación de recursos humanos en el área demográfica y poblacional, se pretende iniciar el registro y difusión de las actividades de esta naturaleza que se realizan en el país, acerca de las cuales existe un amplio desconocimiento. Si bien los programas formales de maestría y doctorado en el área son relativamente bien conocidos, es muy poco lo que se sabe acerca de otros esfuerzos hechos por las instituciones para capacitar y/o actualizar a su personal, así como de los cursos especializados en una temática particular que se ofrecen, o de los cursos que como parte de los programas de estudios de carreras de licenciatura o de estudios de posgrado se imparten en el país.

En la sección correspondiente, se presenta un listado de los 82 cursos o programas que fueron reportados. Dentro de ellos se incluyen algunos de corte netamente demográfico y poblacional, en tanto que otros se refieren a materias afines a éstos. Los cursos o programas han sido clasificados de acuerdo al nivel educativo al que corresponden y/o al tipo de certificación educativa que se otorga con ellos. Para cada uno se ofrece el nombre del curso o programa y la institución que lo imparte. En los casos en que se trata de un curso que forma parte de un programa de estudios más amplio, éste es indicado a continuación del nombre de aquél.

### **Temas**

Una de las partes que suelen resultar más difíciles y problemáticas en proyectos como el presente, pero a la vez más útiles, tiene que ver con el registro y clasificación de los temas que son trabajados por las personas y abordados en los proyectos.

La muy variada gama de instituciones, personas y proyectos, comprendidas por el proyecto, cuyas actividades e intereses no se limitan a lo estrictamente demográfico y poblacional, sino que se inscriben en áreas del conocimiento muy diversas y, aún dentro de ellas, en temas muy específicos, hizo especialmente complicada esta tarea. La diversidad de temas reportados hizo necesaria la búsqueda de un sistema clasificatorio que, a la vez que permitiera agrupar temas similares e hiciera manejable la información respectiva, rescatara la riqueza de su variedad y especificidad. En un primer momento, se recurrió al Tesoro Multilingüe de Población (POPIN, 1985) el cual, no obstante la gran amplitud de temas que contiene, pronto se mostró limitado para dar cabida a un buen número de los temas actualmente trabajados en el país. Ante ello, se optó por construir una clasificación propia, que diera cabida tanto a temáticas poblacionales tradicionales como a temas de trabajo emergentes en el área, y que fuese suficientemente amplia y flexible como para posibilitar su comparación con la clasificación POPIN y para incorporar en lo futuro nuevas temáticas, si fuera el caso.

Como resultado de ello, los temas de trabajo reportados por las personas, lo mismo que los de los proyectos quedaron comprendidos en 128 temáticas, agrupadas a su vez en 36 grupos, los cuales se enlistan en la primera columna del índice referenciado que se presenta en la sección 6. Si bien algunos temas son trabajados o abordados por un reducido número de personas o de proyectos y pudieran ser incluidos en otros más comprensivos o de mayor nivel de generalidad, se optó por dejarlos como temas independientes, no sólo con el objeto de rescatar la especificidad de los mismos, sino por la conveniencia que representa el conocer qué personas o proyectos abordan temas nuevos y aún poco tratados u otros de mayor trayectoria pero que reciben actualmente poca atención dentro del campo de lo poblacional.

Los temas que se consignan en las fichas de recursos humanos son aquéllos que cada persona declaró como sus temas principales de trabajo, en tanto que los que aparecen en las fichas de proyectos se refieren a los que éstos abordan. Dado que para el caso de las personas la pregunta del cuestionario correspondiente a los temas principales de trabajo acota el número posible de respuestas a un máximo de tres, y que ello puede resultar limitado en algunos casos, se sugiere que la consulta de los temas asociados a una persona en particular, sea complementada con la de los temas involucrados en los proyectos de los que ésta sea responsable o en los cuales participa.

Con el objeto de facilitar la búsqueda de las personas que trabajan un tema particular o de los proyectos que lo abordan, en la sección 6 se presenta un índice temático referenciado, en el que se enlistan las claves de identificación de las personas y de los proyectos que trabajan o abordan cada tema y a partir de los cuales el lector puede remitirse a las fichas correspondientes.

### **Direcciones electrónicas (e-mail)**

En la última sección se ofrece un directorio de correos electrónicos de los participantes en la Red. Con la intención de proporcionar sólo información confiable y de ahorrar esfuerzos a quienes deseen emplear este medio de comunicación, en el directorio se incluyen solamente las direcciones que pudieron ser confirmadas mediante el envío de mensajes por parte del personal del proyecto. Un número importante de las direcciones proporcionadas en los cuestionarios fueron excluidas después de varios intentos fallidos de establecer comunicación con ellas. En la mayoría de los casos dichas direcciones fueron reportadas como desconocidas.

Para cerrar esta sección conviene insistir en que la información que a continuación se presenta, si bien cubre una fracción muy considerable de las instituciones, los recursos humanos y los proyectos vinculados con el ámbito demográfico y poblacional, no alcanza aún a dar cuenta de la totalidad de ellos. Lograr la cabal cobertura de los mismos y mantener un sistema de información actualizado, que evite reducir lo hasta ahora realizado a un simple inventario, así como consolidar el espacio de vinculación y apoyo que se ha comenzado a crear, continúan y deben seguir siendo objetivos a alcanzar, cuya consecución requiere, no obstante, de apoyo financiero y la participación de todas las instituciones y personas de alguna manera involucradas en actividades demográficas y poblacionales.



## **2. Instituciones donde se realizan actividades de población**



### **AGUASCALIENTES**

UAA. COORDINACION DE LA MAESTRIA EN POBLACION, CENTRO DE ARTES Y HUMANIDADES

UNIVERSIDAD AUTONOMA DE AGUASCALIENTES

AV. UNIVERSIDAD 940

AGUASCALIENTES, AGUASCALIENTES, MEXICO 20100

Tel. (49) 12 33 45 FAX (49) 14 55 91 apdo. postal

Correo electrónico : jaortiz@cah.artes.uaa.mx

Nombre del Director : ORTIZ GARZA, JOSE ALFREDO

---

INEGI. DIRECCION DE CENSOS NACIONALES, DIRECCION GENERAL DE ESTADISTICA

AV. HEROE DE NACAZARI SUR 2301 PUERTA 3 N-1

COL. JARDINES DEL PARQUE

AGUASCALIENTES, AGUASCALIENTES, MEXICO 20270

Tel. (49) 18 33 95 FAX (49) 18 27 36 apdo. postal

---

INEGI. DEPARTAMENTO DE APOYO ESTADISTICO, COORD. DE INVESTIGACION, DIR. TECNICA

INEGI. D.G.C.N.E.S.Y P

AV. HEROE DE NACAZARI SUR 2301 ACCESO 11 NIVEL 1

COL. JARDINES DEL PARQUE

AGUASCALIENTES, AGUASCALIENTES, MEXICO 20270

Tel. FAX apdo. postal

---

INEGI. DIRECCION DE CAPACITACION Y PLANEACION

AV. HEROE DE NACAZARI SUR 2301 CENTRO DE CAPACITACION

COL. JARDINES DEL PARQUE

AGUASCALIENTES, AGUASCALIENTES, MEXICO 20270

Tel. (49) 16 66 37 FAX (49) 18 12 80 apdo. postal

Nombre del Director : MEDINA HERNANDEZ, FERNANDO

---

### **BAJA CALIFORNIA**

EL COLEGIO DE LA FRONTERA NORTE

BLVD. ABELARDO L. RODRIGUEZ 2925

ZONA DEL RIO

TIJUANA, BAJA CALIFORNIA, MEXICO 22320

Tel. (66) 31 35 35 FAX (66) 31 30 65 apdo. postal

Correo electrónico : jorgeb@colef.mx

Nombre del Director : BUSTAMANTE, JORGE A.

---

UABC. INSTITUTO DE INVESTIGACIONES SOCIALES

BLVD. BENITO JUAREZ S/N PISO 3

EDIF.DE INV. Y POSGRADO

MEXICALI, BAJA CALIFORNIA, MEXICO 21280

Tel. (65) 66 29 85 / 66 18 00 FAX (65) 66 29 85 apdo. postal 3 136

Correo electrónico : ama@faro.ens.uabc.mx

Nombre del Director : AVILES MUÑOZ, ANA MARIA

---

### **COAHUILA**

CIESAS- CENTRO DE INVESTIGACIONES Y ESTUDIOS SUPERIORES EN ANTROPOLOGIA SOCIAL. CIESAS NORESTE

BRAVO NORTE 242

CENTRO

SALTILLO, COAHUILA, MEXICO 25000

Tel. (84) 14 97 41 FAX apdo. postal

Correo electrónico : cronotop@mesa.net

---

---

DECOSAL. A.C. DESARROLLO Y PROMOCION DE LA SALUD COMUNITARIA. A. C.  
CALLE 2 2996  
FRACC. MIGUEL HIDALGO  
SALTILLO, COAHUILA, MEXICO  
Tel. (84) 14 99 04 FAX (84) 14 99 04 apdo. postal  
Nombre del Director : QUINTANILLA DE LOPEZ, MA. DEL CARMEN

---

### **CHIAPAS**

CONSEJO ESTATAL DE POBLACION DE CHIAPAS SECRETARIA DE GOBIERNO DEL ESTADO DE CHIAPAS  
1A. NORTE PONIENTE 675 B  
TUXTLA GUTIERREZ, CHIAPAS, MEXICO 29000  
Tel. (961) 1 05 91 FAX (961) 1 05 91 apdo. postal  
Nombre del Director : ALFARO MACIAS, OSCAR

---

UACH. FACULTAD DE CIENCIAS SOCIALES, CAMPUS III MAESTRIA EN ESTUDIOS REGIONALES  
CON ESPECIALIDAD EN DESARROLLO URBANO UNIVERSIDAD AUTONOMA DE CHIAPAS  
PRESIDENTE OBREGON S/N  
COL. REVOLUCION MEXICANA  
SAN CRISTOBAL LAS CASAS, CHIAPAS, MEXICO 29220  
Tel. (967) 8 53 41/ 8 26 84 FAX (967) 8 53 41 apdo. postal 258  
Nombre del Director : IXTACUY LOPEZ, OCTAVIO

---

INEGI. INSTITUTO NACIONAL DE ESTADISTICA, GEOGRAFIA E INFORMATICA, COORDINACION ESTATAL CHIAPAS  
DEPARTAMENTO DE POBLACION Y VIVIENDA  
1A NORTE Y 2A ORIENTE 200-A  
CENTRO TUXTLA GUTIERREZ  
TUXTLA GUTIERREZ, CHIAPAS, MEXICO 29000  
Tel. (961) 3 38 58 FAX (961) 3 24 55 apdo. postal

---

EL COLEGIO DE LA FRONTERA SUR  
PERIFERICO SUR Y CARR. PANAMERICANA S/N  
CHIAPAS, MEXICO 29290  
Tel. (967) 8 18 83 FAX (967) 8 23 22 apdo. postal  
Correo electrónico : PFarias@scl.ecosur.mx  
Nombre del Director : FARIAS CAMPERO, PABLO J.

---

### **CHIHUAHUA**

INEGI. COORDINACION ESTATAL CHIHUAHUA SUBCOORDINACION CENSAL DE POBLACION Y VIVIENDA  
AV. TECNOLÓGICO Y C. AHUEHUETE S/N  
COL. MAGISTERIAL  
CHIHUAHUA, CHIHUAHUA, MEXICO 31310  
Tel. (14) 14 55 32 FAX (14) 14 55 32 apdo. postal  
Correo electrónico : jehacon@mbañuelos  
Nombre del Director : GONZALEZ FERNANDEZ, CARLOS

---

### **DISTRITO FEDERAL**

EL COLEGIO DE MEXICO CENTRO DE ESTUDIOS SOCIOLOGICOS  
CAMINO AL AJUSCO 20  
PEDREGAL DE SANTA TERESA DEL TLALPAN  
MEXICO, D.F., MEXICO 14200  
Tel. (5) 645 59 55 FAX (5) 645 04 64 apdo. postal 20-671  
Nombre del Director : ZAPATA, FRANCISCO

---

---

BERUMEN Y ASOCIADOS ,S.C.  
ANALITICA Y CONSULTORES  
SALTILLO 129  
COL. CONDESA DEL. CUAUHTEMOC  
MEXICO, D.F., MEXICO 06140  
Tel. (5) 277 13 08 / 277 24 84 FAX (5) 277 22 73 apdo. postal  
Correo electrónico : berumen@iwm.com.mx  
Nombre del Director : BERUMEN TORRES, EDMUNDO

---

FLACSO. FACULTAD LATINOAMERICANA DE CIENCIAS SOCIALES  
CARRETERA AL AJUSCO KM. 1.5 377  
COL. HEROES DE PADIERNA DEL. TLALPAN  
MEXICO, D.F., MEXICO 10740  
Tel. (5) 631 70 16 FAX (5) 631 66 09 apdo. postal  
Nombre del Director : BARROS HORCASITAS, JOSE LUIS

---

SECRETARIA DE GOBERNACION DIRECCION GENERAL DEL REGISTRO NACIONAL  
ALBAÑILES ESQ. EDUARDO MOLINA S/N  
COL. PENITENCIARIA DEL. V. CARRANZA  
MEXICO, D.F., MEXICO 15280  
Tel. (5) 789 45 43 FAX (5) 789 44 72 apdo. postal  
Nombre del Director : EVIA RAMIREZ, MAXIMO

---

DELEGACION MIGUEL HIDALGO, SUBDIR.DE PARTICIPACION CIUDADANA. CONSEJO DELEGACIONAL DE POBLACION  
PARQUE LIRA 94  
AMPLIACION DANIEL GARZA DEL. MIGUEL HIDALGO  
MEXICO, D.F., MEXICO 11840  
Tel. (5) 277 49 82 FAX apdo. postal  
Nombre del Director : BUITRON BRUGADA, ALICIA

---

EL COLEGIO DE MEXICO, CENTRO DE ESTUDIOS DEMOGRAFICOS Y DE DESARROLLO URBANO  
CAMINO AL AJUSCO 20  
PEDREGAL DE SANTA TERESA DEL.TLALPAN  
MEXICO, D.F., MEXICO 14200  
Tel. (5) 645 44 59 / 645 59 55 FAX (5) 645 04 64 apdo. postal 20-671  
Nombre del Director : ORDORICA MELLADO, MANUEL

---

THE POPULATION COUNCIL, MEXICO  
ALEJANDRO DUMAS 50  
COL. POLANCO DEL. MIGUEL HIDALGO  
MEXICO, D.F., MEXICO 11560  
Tel. (5) 280 16 00 / 280 17 25 FAX (5) 281 07 02 apdo. postal 105-152  
Nombre del Director : LANGER , ANA

---

UNAM. INSTITUTO DE INVESTIGACIONES SOCIALES AREA DE SOCIOLOGIA DE LA POBLACION  
CIRCUITO MARIO DE LA CUEVA  
CIUDAD UNIVERSITARIA DEL. COYOACAN  
MEXICO, D.F., MEXICO 04510  
Tel. (5) 615 14 51 / 623 02 05 FAX (5) 616 17 33 apdo. postal  
Correo electrónico : rcasas@servidor.unam.mx  
Nombre del Director : POZAS HORCASITAS, RICARDO

---

---

UAM-X. PROGRAMA DE INVESTIGACION METROPOLITANA UNIVERSIDAD AUTONOMA METROPOLITANA-XOCHIMILCO  
CALZADA DEL HUESO 1100  
COL. VILLA QUIETUD DEL. COYOACAN  
MEXICO, D.F., MEXICO  
Tel. (5) 724 51 80 / 723 55 76 FAX (5) 594 72 27 apdo. postal  
Correo electrónico : reh5180@cueyatl.uam.mx  
Nombre del Director : EIBENSCHUTZ HARTMAN, ROBERTO

---

GRUPO DE INFORMACION EN REPRODUCCION ELEGIDA, A.C. (GIRE).  
MANUEL M. PONCE 69 202  
COL. GUADALUPE INN DEL. ALVARO OBREGON  
MEXICO, D.F., MEXICO 01020  
Tel. FAX apdo. postal  
Nombre del Director : LAMAS , MARTA

---

FUNDACION JAVIER BARROS SIERRA, A.C. CENTRO DE ESTUDIOS PROSPECTIVOS, S.C.  
CARRETERA AL AJUSCO 203  
COL. HEROES DE PADIERNA DEL. TLALPAN  
MEXICO, D.F., MEXICO 14200  
Tel. (5) 645 10 85 FAX (5) 645 50 87 apdo. postal  
Correo electrónico : fjbscep@mail.internet.com.mx  
Nombre del Director : ELIZONDO ALARCON, JORGE

---

INSTITUTO NACIONAL INDIGENISTA SUBDIRECCION DE INVESTIGACION  
AVENIDA REVOLUCION 1279  
COL. TLACOPAC DEL. ALVARO OBREGON  
MEXICO, D.F., MEXICO 01010  
Tel. (5) 651 55 95 FAX (5) 651 85 76 apdo. postal  
Correo electrónico : iniibai1@mail.internet.com.mx  
Nombre del Director : TELLO , CARLOS

---

SECRETARIA DEL TRABAJO Y PREVISION SOCIAL DIRECCION GENERAL DE EMPLEO  
LUCAS ALAMAN 165  
COL. OBRERA DEL. CUAUHTEMOC  
MEXICO, D.F., MEXICO 06800  
Tel. (5) 761 13 33 / 761 12 81 FAX (5) 761 58 63 apdo. postal  
Nombre del Director : FLORES LIMA, J.G. ROBERTO

---

SECRETARIA DE SALUD.DIR.GRAL.DE SALUD REPRODUCTIVA DIRECCION DE INVESTIGACION Y FORMACION DE  
RECURSOS HUMANOS  
AV. INSURGENTES SUR 1397 PISO 7  
COL. INSURGENTES-MIXCOAC DEL. BENITO JUAREZ  
MEXICO, D.F., MEXICO 03920  
Tel. (5) 563 74 55 / 563 54 78 FAX (5) 598 65 28 apdo. postal  
Correo electrónico : ppal@cenids.ssa.gob.mx  
Nombre del Director : PEREZ PALACIOS, GREGORIO

---

INSTITUTO FEDERAL ELECTORAL REGISTRO FEDERAL DE ELECTORES  
AV. INSURGENTES SUR 1561 PH  
COL. SAN JOSE INSURGENTES DEL. BENITO JUAREZ  
MEXICO, D.F., MEXICO 03900  
Tel. (5) 661 13 73 FAX (5) 661 96 19 apdo. postal  
Nombre del Director : JUSIDMAN RAPOPORT, CLARA

---

---

INVESTIGACION ESTADISTICA Y DEMOGRAFICA, S.A. DE C.V.  
CALLE 25 Núm.66  
SAN PEDRO DE LOS PINOS DEL.BENITO JUAREZ  
MEXICO, D.F., MEXICO 03800  
Tel. (5) 563 55 83 / 563 55 61 FAX (5) 598 83 74 apdo. postal  
Nombre del Director : CAMPOSORTEGA CRUZ, SERGIO

---

DDF.DIRECCION DE SERVICIOS DE SALUD PUBLICA DEL D.F. JURISDICCION SANITARIA MAGDALENA CONTRERAS  
CENTRO DE SALUD SAN BARTOLO AMEYALCO C.S.U.T-III, DR.ANGEL DE LA GARZA BRITO  
TOPILTZIN Y MIXTECAS S/N  
COL. AJUSCO DEL. COYOACAN  
MEXICO, D.F., MEXICO 04300  
Tel. (5) 618 90 31 FAX (5) 618 96 55 apdo. postal

---

UAM-A. DEPARTAMENTO DE SOCIOLOGIA. UNIVERSIDAD AUTONOMA METROPOLITANA -AZCAPOTZALCO  
AV. SAN PABLO 180 EDIF.H  
REYNOSA TAMAULIPAS AZCAPOTZALCO  
MEXICO, D.F., MEXICO 02200  
Tel. (5) 724 43 39 FAX (5) 3 94 80 93 apdo. postal  
Correo electrónico : PTL@HP90001.mx  
Nombre del Director : TRIGUEROS LEGARRETA, PAZ

---

COMUNICACION E INFORMACION DE LA MUJER, A.C.  
VICTORIA 315 20  
COL. CENTRO DEL. CUAUHEMOC  
MEXICO, D.F., MEXICO 06050  
Tel. (5) 510 00 85 FAX (5) 512 57 96 apdo. postal  
Nombre del Director : LOVERA , SARA

---

INEGI. INSTITUTO NACIONAL DE ESTADISTICA, GEOGRAFIA E INFORMATICA  
SECRETARIA DE HACIENDA Y CREDITO PUBLICO  
AV. PATRIOTISMO 711 P.H.  
COL. MIXCOAC DEL. BENITO JUAREZ  
MEXICO, D.F., MEXICO 03910  
Tel. (5) 598 82 41 FAX (5) 598 78 76 apdo. postal  
Correo electrónico : WEBMASTER@.AGS.INEGI.GOB.MX  
Nombre del Director : JARQUE URIBE, CARLOS M.

---

INEGI. DIR. GRAL. DE CONTABILIDAD NACIONAL ESTUDIOS SOCIOECONOMICOS Y PRECIOS.  
AV. BAJA CALIFORNIA 272 PISO 4  
COL. HIPODROMO CONDESA DEL. CUAUHEMOC  
MEXICO, D.F., MEXICO 06100  
Tel. (5) 722 55 56 FAX (5) 722 55 62 apdo. postal  
Nombre del Director : PUIG ESCUDERO, ANTONIO

---

SOCIEDAD MEXICANA DE DEMOGRAFIA SOMEDE  
CAMINO AL AJUSCO KM. 1.5 377  
COL. HEROES DE PADIERNA DEL. TLALPAN  
MEXICO, D.F., MEXICO 10740  
Tel. (5) 631 77 37 FAX (5) 631 77 37 apdo. postal  
Nombre del Director : TU'IRAN GUTIERREZ, RODOLFO

---

---

UNAM. ESCUELA NACIONAL DE TRABAJO SOCIAL  
UNIVERSIDAD NACIONAL AUTONOMA DE MEXICO  
CIRCUITO EXTERIOR S/N  
CIUDAD UNIVERSITARIA DEL COYOACAN  
MEXICO, D.F., MEXICO 04510  
Tel. (5) 550 19 57 FAX (5) 550 19 57 apdo. postal  
Nombre del Director : TELLO PEON, NELIA ELENA

---

DEFENSORAS POPULARES A.C.  
SERAFIN OLARTE 152 2  
COL.INDEPENDENCIA DEL BENITO JUAREZ  
MEXICO, D.F., MEXICO 03630  
Tel. (5) 641 55 36 FAX apdo. postal

---

ENAH. ESCUELA NACIONAL DE ANTROPOLOGIA E HISTORIA  
PERIFERICO SUR Y ZAPOTE S/N  
COL. ISIDRO FABELA DEL TLALPAN  
MEXICO, D.F., MEXICO 14030  
Tel. (5) 606 03 30 FAX (5) 665 92 28 apdo. postal  
Correo electrónico : psmf3954@cueyatl.uam.mx  
Nombre del Director : PINET PLASENCIA, ALEJANDRO

---

INAH. INSTITUTO NACIONAL DE ANTROPOLOGIA E HISTORIA  
ANEXO CASTILLO CHAPULTEPEC  
SAN MIGUEL CHAPULTEPEC DEL MIGUEL HIDALGO  
MEXICO, D.F., MEXICO 11850  
Tel. (5) 553 33 47 / 74 FAX (5) 286 54 66 apdo. postal  
Correo electrónico : smithers@servidor.unam.mx

---

CENTRO DE ATENCION A LA VIOLENCIA INTRAFAMILIAR Y SEXUAL, (A.V.I.S.E.)  
ANDREA DEL SARTO 2  
COL. NONOALCO MIXCOAC DEL BENITO JUAREZ  
MEXICO, D.F., MEXICO 03700  
Tel. (5) 598 07 86 / 598 07 01 FAX apdo. postal  
Nombre del Director : DE LA GARZA AGUILAR, JAVIER

---

DDF. DIRECCION GENERAL DE SERVICIOS DE SALUD  
AV. JARDIN 356  
COL. DEL GAS DEL AZCAPOTZALCO  
MEXICO, D.F., MEXICO 02950  
Tel. (5) 355 53 77 FAX (5) 355 41 84 apdo. postal

---

INAH. DIRECCION DE LINGUISTICA  
PASEO DE LA REFORMA Y GANDHI  
COL.SAN MIGUEL CHAPULTEPE DEL MIGUEL HIDALGO  
MEXICO, D.F., MEXICO 11560  
Tel. (5) 553 05 27 FAX (5) 553 05 27 apdo. postal

---

DDF. DIRECCION GENERAL DE MODERNIZACION ADMINISTRATIVA  
PLAZA DE LA CONSTITUCION 2 PISO 3  
COL. CENTRO DEL CUAUHTEMOC  
MEXICO, D.F., MEXICO 06068  
Tel. (5) 542 07 42 FAX (5) 512 01 34 apdo. postal  
Nombre del Director : MOCTEZUMA MUÑOZ, GABRIEL

---



---

CENTRO PANAMERICANO DE ECOLOGIA HUMANA Y SALUD (ECO)  
ORGANIZACION PANAMERICANA DE SALUD ORGANIZACION MUNDIAL DE LA SALUD  
RANCHO GUADALUPE S/N  
METEPEC, ESTADO DE MEXICO, MEXICO 52140  
Tel. (72) 71 10 91 AL 93 FAX (72) 71 10 90 apdo. postal  
Correo electrónico : cpehs@servidor.unam.mx y OPS/ECO@cclink.paho.org  
Nombre del Director : MCCONNELL , ROB S.

---

INAH. DIRECCION DE ETNOHISTORIA INSTITUTO NACIONAL DE ANTROPOLOGIA E HISTORIA  
AGUA 130  
JARDINES DEL PEDREGAL DEL. ALVARO OBREGON  
MEXICO, D.F., MEXICO  
Tel. (5) 286 50 16 FAX (5) 286 50 16 apdo. postal

---

CONSEJO DE POBLACION DEL D.F. COMISION DE LA INV., INFORMACION Y CAPACITACION DE RECURSOS HUMANOS  
FRAY SERVANDO TERESA DE MIER 77 PISO 7  
CENTRO DEL. CUAUHTEMOC  
MEXICO, D.F., MEXICO 06068  
Tel. (5) 588 38 34 FAX (5) 578 61 10 apdo. postal  
Nombre del Director : HERRERA COSIO, DANIEL

---

CENTRO DE LA VIVIENDA Y ESTUDIOS URBANOS A.C. (CENVI,AC)  
VIOLETA 27  
COPILCO EL BAJO DEL. COYOACAN  
MEXICO, D.F., MEXICO 04340  
Tel. (5) 550 08 21 / 550 40 99 FAX (5) 550 08 21 apdo. postal  
Nombre del Director : SUAREZ PAREYON, ALEJANDRO

---

DDF.DIRECCION GENERAL DE POLITICA SOCIAL DIRECCION DE ESTUDIOS DE DESARROLLO SOCIAL  
PLAZA DE LA CONSTITUCION 2 301  
CENTRO DEL. CUAUHTEMOC  
MEXICO, D.F., MEXICO 06068  
Tel. (5) 510 47 37 FAX (5) 542 40 61 apdo. postal  
Nombre del Director : ALVAREZ VENEGAS, JAVIER

---

CONSEJO DE POBLACION DEL DISTRITO FEDERAL COMISION DE ESTUDIOS JURIDICOS  
JOSE MA. IZAZAGA 89 PISO 8  
COL.CENTRO DEL. CUAUHTEMOC  
MEXICO, D.F., MEXICO  
Tel. (5) 709 08 84 FAX (5) 709 78 46 apdo. postal  
Nombre del Director : HERSHBERGER REYES, GILBERTO JOSE

---

CENTRO DE INVESTIGACIONES Y ESTUDIOS SUPERIORES EN ANTROPOLOGIA SOCIAL, CIESAS.  
JUAREZ 87  
COL. TLALPAN DEL. TLALPAN  
MEXICO, D.F., MEXICO 14000  
Tel. (5) 573 90 66 / 573 9106 FAX (5) 655 97 18 apdo. postal 14000  
Correo electrónico : ciejuare@servidor.unam.mx  
Nombre del Director : LOYOLA DIAZ, RAFAEL

---

UNAM. INSTITUTO DE GEOGRAFIA  
CIRCUITO EXTERIOR  
CIUDAD UNIVERSITARIA DEL. COYOACAN  
MEXICO, D.F., MEXICO 04310  
Tel. FAX apdo. postal

---

UNAM. COORDINACION DE HUMANIDADES  
CIRCUITO MARIO DE LA CUEVA  
CIUDAD UNIVERSITARIA DEL. COYOACAN  
MEXICO, D.F., MEXICO  
Tel. (5) 661 83 94 FAX (5) 661 16 77 apdo. postal  
Nombre del Director : MUÑOZ GARCIA, HUMBERTO

---

SECRETARIA DE DESARROLLO URBANO Y VIVIENDA DIRECCION DE OPERACION URBANA  
VICTORIA 7 PISO 3  
COL. CENTRO DEL. CUAUHTEMOC  
MEXICO, D.F., MEXICO  
Tel. (5) 510 93 94 FAX (5) 510 93 94 apdo. postal  
Nombre del Director : MONTAÑO RUIZ, JOSE ANGEL

---

CENTRO DE ATENCION PARA LA MUJER. A.C.  
JUAREZ 203 A  
MEXICO, D.F., MEXICO 14000  
Tel. (5) 573 33 33 FAX apdo. postal

---

DDF. SECRETARIA DE EDUCACION, SALUD Y DESARROLLO SOCIAL. DIRECCION DE PROTECCION SOCIAL  
CALZ. MEXICO TACUBA 235 PISO 1  
COL. POPOTLA DEL. MIGUEL HIDALGO  
MEXICO, D.F. MEXICO  
Tel. (5) 341 33 63 FAX (5) 341 10 69 apdo. postal

---

UAM-X. DIVISION DE CIENCIAS SOCIALES Y HUMANIDADES  
UNIVERSIDAD AUTONOMA METROPOLITANA-XOCHIMILCO  
CALZ. DEL HUESO 1100  
COL. VILLA QUIETUD DEL. COYOACAN  
MEXICO, D.F., MEXICO 04960  
Tel. (5) 724 51 11 / 724 51 10 FAX (5) 594 91 00 apdo. postal  
Correo electrónico : plrd6334@cueyatl.UAM.mx

---

CONSEJO NACIONAL DE POBLACION DIRECCION DE CONSEJOS ESTATALES  
ANGEL URRAZA 11.37 PISO 4  
COL. DEL VALLE DEL. BENITO JUAREZ  
MEXICO, D.F., MEXICO 03100  
Tel. (5) 559 65 10 FAX (5) 575 19 07 apdo. postal  
Nombre del Director : MOJARRO DAVILA, OCTAVIO

---

INSTITUTO MEXICANO DE ESTUDIOS SOCIALES, A.C.  
CUAUHTEMOC 176  
COL. TEPEPAN DEL. XOCHIMILCO  
MEXICO, D.F., MEXICO 16020  
Tel. (5) 676 44 39 / 676 48 92 FAX (5) 676 4439/676 4892 apdo. postal  
Correo electrónico : IMES MSR@INFOSEL.NET.MX  
Nombre del Director : FERNANDEZ RAMIREZ, MA. ESTELA

---

UAM-X. AREA SALUD Y SOCIEDAD / DEPARTAMENTO DE ATENCION A LA SALUD  
CALZ. DEL HUESO 1100  
COL. VILLA QUIETUD DEL. COYOACAN  
MEXICO, D.F., MEXICO  
Tel. (5) 724 52 44 / 723 55 13 FAX (5) 724 52 18 apdo. postal  
Correo electrónico : gcas0187@cueyatl.uam.mx

---

---

IMSS. UNIDAD DE SERVICIOS ACTUARIALES  
INSTITUTO MEXICANO DEL SEGURO SOCIAL.  
TOLEDO 21  
COL. JUAREZ DEL. CUAUHEMOC  
MEXICO, D.F., MEXICO 06600  
Tel. FAX apdo. postal

---

SECRETARIA DE DESARROLLO SOCIAL DIRECCION DE ASUNTOS INTERNACIONALES  
SUBSECRETARIA DE DESARROLLO REGIONAL  
EX-HDA. BELEN DE LAS FLORES S/N  
COL. BELEN DE LAS FLORES DEL. ALVARO OBREGON  
MEXICO, D.F., MEXICO 01110  
Tel. (5) 273 83 14 / 273 63 02 FAX (5) 273 83 29 apdo. postal

---

SECRETARIA DE DESARROLLO SOCIAL. UNIDAD DE ANALISIS ECONOMICO Y SOCIAL  
AV. CONSTITUYENTES 947  
COL. BELEN DE LAS FLORES DEL. ALVARO OBREGON  
MEXICO, D.F., MEXICO 01110  
Tel. (5) 629 99 10 FAX (5) 271 57 67 apdo. postal

---

### **DURANGO**

INEGI. DIRECCION REGIONAL NORTE DURANGO  
AV. SELENIO 107  
CIUDAD INDUSTRIAL  
DURANGO, DURANGO, MEXICO 34208  
Tel. (18) 14 11 16 FAX (18) 14 14 77 apdo. postal  
Nombre del Director : REYES IBARRA, MARIO ALBERTO

---

### **GUANAJUATO**

CENTRO DE INFORMACION DE GUANAJUATO  
PASEO DE LA PRESA 197 LETRA "E"  
COL. CAMPESTRE  
LEON, GUANAJUATO, MEXICO 36000  
Tel. (471) 7 25 96 / 8 47 54 FAX 7 25 96 / 8 47 54 apdo. postal  
Nombre del Director : FERNANDEZ ORTIZ, JUAN ANTONIO

---

CONSEJO ESTATAL DE POBLACION DE GUANAJUATO  
JUAN VALLE 20 PISO 2  
COL. CENTRO  
GUANAJUATO, GUANAJUATO, MEXICO 36000  
Tel. (473) 2 04 54 FAX (473) 2 13 13 apdo. postal  
Nombre del Director : RINCON GALLARDO, ANA

---

UNIVERSIDAD DE GUANAJUATO CENTRO DE INVESTIGACION EN CIENCIAS SOCIALES  
LASCURAIN DE RETANA 5  
COL. CENTRO  
GUANAJUATO, GUANAJUATO, MEXICO 36000  
Tel. (473) 2 00 06 FAX (473) 2 40 90 apdo. postal 36000  
Nombre del Director : CEBADA CONTRERAS, MA. DEL CARMEN

---

### **GUERRERO**

INEGI. COORDINACION ESTATAL DE GUERRERO  
BLVD. VICENTE GUERRERO KM4.95  
FRACC. SANTA ROSA  
CHILPANCINGO, GUERRERO, MEXICO 39040  
Tel. (747) 2 10 87 FAX (747) 2 06 52 apdo. postal

---

### **HIDALGO**

UNIVERSIDAD AUTONOMA DEL ESTADO DE HIDALGO CENTRO DE ESTUDIOS DE POBLACION  
CARR.PACHUCA-TULANCINGO KM 4.5  
UNIDAD UNIVERSITARIA  
PACHUCA, HIDALGO, MEXICO 42082  
Tel. (771) 6 07 40 FAX apdo. postal

---

INEGI. COORDINACION ESTATAL HIDALGO DIRECCION REGIONAL ORIENTE  
BLVD.FELIPE ANGELES S/N  
PLAZA PERISUR EDIF.GM VENTA PRIETA  
PACHUCA, HIDALGO, MEXICO 42080  
Tel. (771) 1 20 20/ 1 24 90 FAX (771) 1 23 78 apdo. postal  
Nombre del Director : CIBRIAN FRANCO, ANTONIO

---

CONSEJO ESTATAL DE POBLACION DE HIDALGO  
PLAZA JUAREZ S/N SOTANO  
PALACIO DE GOBIERNO  
PACHUCA, HIDALGO, MEXICO 42009  
Tel. (771) 4 24 45 FAX (771) 4 24 45 apdo. postal  
Nombre del Director : CHAVEZ ZAMUDIO, ROGELIO

---

### **JALISCO**

CIESAS- OCCIDENTE . CENTRO DE INVESTIGACIONES Y ESTUDIOS SUPERIORES EN ANTROPOLOGIA SOCIAL  
AVENIDA ESPAÑA 1359  
COL.MODERNA  
GUADALAJARA, JALISCO, MEXICO 44170  
Tel. (3) 812 00 01 FAX apdo. postal

---

U DE G INSTITUTO DE ESTUDIOS ECONOMICOS Y REGIONALES (INESER)  
CENTRO UNIVERSITARIO DE CIENCIAS ECONOMICO ADMINISTRATIVAS  
PERIFERICO NORTE 799 EDIF. B. PISO 1  
"LOS BELENES"  
ZAPOPAN, JALISCO, MEXICO 45000  
Tel. (3) 656 96 22 / 656 94 94 FAX (3) 656 95 64 apdo. postal 2-738  
Correo electrónico : JuanC@cea.udg.mx  
Nombre del Director : SANCHEZ BERNAL, ANTONIO

---

I.S.E.C.P.A.,A.C. IDENTIDAD, SALUD, EDUCACION Y CULTURA PARTICIPATIVA, A.C.  
LIBORIO MARTINEZ 122  
COL. STA. MARIA DEL VALLE SAN MIGUEL EL ALTO  
JALISCO, MEXICO 47185  
Tel. (371) 8 42 62 FAX apdo. postal  
Nombre del Director : RODRIGUEZ HERNANDEZ, JOSE ISAIAS

---

INEGI. DIRECCION REGIONAL OCCIDENTE, JALISCO  
16 DE SEPTIEMBRE 670  
COL. CENTRO  
GUADALAJARA, JALISCO, MEXICO 44180  
Tel. (3) 613 95 01 FAX (3) 658 39 69 apdo. postal  
Nombre del Director : RODRIGUEZ VILLASEÑOR, PEDRO

---

---

IMSS. UNIDAD DE INVESTIGACION EPIDEMIOLOGICA Y EN SERVICIOS DE SALUD DEL ADOLESCENTE

CIRCUNVALACION NORTE 23

COL. LAS FUENTES ZAPOPAN

, JALISCO, MEXICO 45070

Tel. (3) 632 62 32 FAX (3) 631 14 25 apdo. postal 45070

Correo electrónico : ahidalgo@udgserv.cencar.udg.mx

Nombre del Director : HIDALGO SAN MARTIN, ALFREDO

---

CENTRO DE DESARROLLO JOCOTEPEC, A.C.

VICENTE GUERRERO 173 OTE.

JALISCO, JALISCO, MEXICO 45800

Tel. (376) 3 04 70 FAX (376) 3 04 70 apdo. postal NO. 26

Nombre del Director : FLORES MARTINEZ, SILVIA

---

**MEXICO**

EL COLEGIO MEXIQUENSE, A C.

EX-HACIENDA SANTA CRUZ DE LOS PATOS

, ESTADO DE MEXICO, MEXICO 51350

Tel. (72) 18 00 56 / 18 01 00 FAX (72) 18 03 58 apdo. postal 48-D

Correo electrónico : ui@cmq.colmex.mx

Nombre del Director : JARQUIN ORTEGA, MARIA TERESA

---

INEGI. DIRECCION REGIONAL CENTRO-SUR ESTADO DE MEXICO

AV. M. HIDALGO ORIENTE 1227 P.B.

REFORMA Y FERROCARRIL NAL

TOLUCA. ESTADO DE MEXICO, MEXICO 50090

Tel. (73) 13 22 68 / 14 24 43 / 15 96 86 FAX (73) 13 30 23 apdo. postal

Correo electrónico : gcastro@mtol.inegi.gob.mx

Nombre del Director : CASTRO IBARRA, GERMAN

---

INEGI. COORDINACION DEL ESTADO DE MEXICO

AV. 5 DE MAYO 506

BARRIO DE SAN SEBASTIAN

TOLUCA. EDO. DE MEXICO, MEXICO 50090

Tel. (72) 13 28 34 FAX (72) 13 28 50 apdo. postal

Correo electrónico : gmunoz@atc.ceitol

Nombre del Director : MUÑOZ RODRIGUEZ, GUSTAVO

---

UNAM. ESCUELA NACIONAL DE ESTUDIOS PROFESIONALES-ACATLAN

CORAS 12 1

COL. STA. CRUZ ACATLAN NAUCALPAN DE JUAREZ

EDO. DE MEXICO, MEXICO 53150

Tel. (5) 623 17 11 FAX apdo. postal

---

UNIVERSIDAD TECNOLOGICA DE NEZAHUALCOYOTL DIVISION DE TECNICAS DE COMERCIALIZACION

CIRCUITO UNIVERSIDAD TECNOLOGICA S/N

COL. BENITO JUAREZ

CD. NEZAHUALCOYOTL. ESTADO DE MEXICO, MEXICO 57000

Tel. (5) 731 80 93 FAX (5) 731 80 63 apdo. postal

Nombre del Director : ALFONSO COLIN, MANUELA C.

---

UNIVERSIDAD AUTONOMA DEL ESTADO DE MEXICO. CENTRO DE INVESTIGACION EN CIENCIAS AGROPECUARIAS (CICA)

AUTOPISTA ATLACOMULCO S/N

TOLUCA. ESTADO DE MEXICO, MEXICO

Tel. (72) 61 17 86 FAX (729) 6 55 52 apdo. postal

---

**MORELOS**

UNAM. CENTRO REGIONAL DE INVESTIGACIONES MULTIDISCIPLINARIAS (CRIM)  
 AV. UNIVERSIDAD, 2DO. CIRCUITO S/N  
 COL. CHAMILPA  
 CUERNAVACA, MORELOS, MEXICO 62143  
 Tel. (73) 15 05 55 / 17 52 99 FAX (73) 17 59 81 apdo. postal  
 Nombre del Director : HERNANDEZ BRINGAS, HECTOR HIRAM

---

INEGI. COORDINACION ESTATAL DE MORELOS  
 AV. PALMIRA 54  
 COL. PALMIRA  
 CUERNAVACA, MORELOS, MEXICO 62490  
 Tel. (73) 12 58 96 FAX (73) 12 51 11 apdo. postal  
 Nombre del Director : TELLECHEA ESCOBAR, RAYMUNDO

---

INSTITUTO NACIONAL DE SALUD PUBLICA CISP.  
 AV. UNIVERSIDAD 655  
 COL. STA. MA. AHUACATITLAN  
 CUERNAVACA, MORELOS, MEXICO 62508  
 Tel. (73) 13 86 03 FAX (73) 11 11 48 apdo. postal

---

**NUEVO LEON**

EL COLEGIO DE LA FRONTERA NORTE DIRECCION REGIONAL DE MONTERREY  
 ARGENTINA 260  
 COL. VISTA HERMOSA  
 MONTERREY, NUEVO LEON, MEXICO 64620  
 Tel. (8) 348 73 66 / 348 73 66 FAX (8) 333 16 26 apdo. postal  
 Nombre del Director : ACOSTA DIAZ, FELIX

---

INEGI. DIRECCION REGIONAL NORESTE, NUEVO LEON  
 AV. REVOLUCION 3000 PISO 1  
 COL. PRIMAVERA  
 MONTERREY, NUEVO LEON, MEXICO 64830  
 Tel. (8) 369 48 48 FAX (8) 369 48 49 apdo. postal  
 Correo electrónico : avela@mmon.inegi.gob.mx  
 Nombre del Director : VELA SALINAS, ALEJANDRA

---

CONSEJO ESTATAL DE POBLACION NUEVO LEON  
 ZARAGOZA NORTE 555  
 MONTERREY, NUEVO LEON, MEXICO 64000  
 Tel. 374-66-14/374-66-24 FAX 374-66-20 apdo. postal  
 Nombre del Director : MADRIGAL HINOJOSA, ROMEO

---

INAH. CENTRO NUEVO LEON  
 OBISPO VERGER S/N  
 COL. OBISPADO  
 MONTERREY, NUEVO LEON, MEXICO  
 Tel. (8) 333 97 51 FAX (8) 346 04 04 apdo. postal  
 Nombre del Director : SANCHEZ GARCIA, JAVIER

---

**OAXACA**

CONSEJO ESTATAL DE POBLACION DE OAXACA  
 ALAMOS 607  
 COL. REFORMA  
 OAXACA DE JUAREZ, OAXACA, MEXICO 68050  
 Tel. (951) 3 25 22 FAX (951) 3 32 21 apdo. postal  
 Nombre del Director : TENORIO VASCONCELOS, GERMAN

---

INEGI. DIRECCION REGIONAL SUR OAXACA  
INDEPENDENCIA 805  
COL. CENTRO  
OAXACA DE JUAREZ, OAXACA, MEXICO 68000  
Tel. (951) 4 80 56 / 4 80 64 FAX (951) 4 80 48 apdo. postal  
Correo electrónico : (91-951) 4 81 52 FAX/MODEM.  
Nombre del Director : LABRA LOZA, CONRADO

---

***PUEBLA***

INEGI. DIRECCION REGIONAL ORIENTE PUEBLA  
ITALIA 75  
FRACC. LAS HADAS  
PUEBLA. PUEBLA, MEXICO 72070  
Tel. (22) 49 05 35 FAX (22) 48 52 41 apdo. postal  
Correo electrónico : @C.AMAYA  
Nombre del Director : ALLENDE LASTRA, RAFAEL

---

LA HIGUERA. PROGR. DE APOYO A LA MUJER CAMPESINA CENTRO DE ESTUDIOS PARA EL DESARROLLO RURAL  
APDO. POSTAL 47  
TLATLAUQUI, PUEBLA, MEXICO 73900  
Tel. (231) 8 03 21 FAX (231) 8 03 21 apdo. postal 47  
Correo electrónico : cesder@laneta.apc.org.  
Nombre del Director : BERLANGA , BENJAMIN

---

INAH. CENTRO PUEBLA INSTITUTO NACIONAL DE ANTROPOLOGIA E HISTORIA  
CALZADA DE LOS FUERTES S/N  
CENTRO CIVICO 5 DE MAYO  
PUEBLA, PUEBLA, MEXICO 72270  
Tel. (22) 35 14 78 / 35 94 21 FAX (22) 35 40 56 apdo. postal 192  
Nombre del Director : ALVAREZ SANTIAGO, HECTOR

---

UNIVERSIDAD AUTONOMA DE PUEBLA. INSTITUTO DE CIENCIAS SOCIALES Y HUMANIDADES  
AV. JUAN DE PALAFOX Y MENDOZA 208  
PUEBLA. PUEBLA, MEXICO 72000  
Tel. (22) 46 26 00 / 46 09 43 FAX (22) 46 26 00 apdo. postal

---

***QUERETARO***

UAQ. CENTRO DE INVESTIGACIONES PSICOLOGICAS FACULTAD DE PSICOLOGIA  
CERRO DE LAS CAMPANAS S/N  
CENTRO UNIVERSITARIO  
QUERETARO. QUERETARO, MEXICO 76000  
Tel. (42) 16 31 03 FAX (42) 16 18 41 apdo. postal  
Nombre del Director : RODRIGUEZ MARQUEZ, SUSANA

---

CONSEJO ESTATAL DE POBLACION QUERETARO  
5 DE MAYO 83  
COL. CENTRO  
QUERETARO. QUERETARO, MEXICO 76000  
Tel. (42) 24 25 11 FAX (42) 14 01 61 apdo. postal  
Nombre del Director : RIOS ANAYA. ELVIA

---

---

UAQ. DEPARTAMENTO DE ESTUDIOS E INVESTIGACIONES ANTROPOLOGICAS. FACULTAD DE FILOSOFIA  
UNIVERSIDAD AUTONOMA DE QUERETARO  
16 DE SEPTIEMBRE 63 ALTOS  
COL. CENTRO  
QUERETARO, QUERETARO, MEXICO 76000  
Tel. (42) 12 00 22 FAX (22) 12 00 22 apdo. postal

---

UAQ. CENTRO DE INVESTIGACIONES SOCIALES. FACULTAD DE SOCIOLOGIA. UNIVERSIDAD AUTONOMA DE QUERETARO  
CERRO DE LAS CAMPANAS S/N  
CENTRO UNIVERSITARIO  
QUERETARO, QUERETARO, MEXICO 76010  
Tel. (42) 16 75 26 FAX (42) 16 75 26 apdo. postal  
Correo electrónico : garza@sunserver.uaq.mx  
Nombre del Director : MORALES GARZA, MARTHA GLORIA

---

### **QUINTANA ROO**

CIESAS-SURESTE. CENTRO DE INVESTIGACIONES Y ESTUDIOS SUPERIORES EN ANTROPOLOGIA SOCIAL  
TIKAL 124  
FOVSSSTE 3A ETAPA OTHON P. BLANCO  
CHETUMAL, QUINTANA ROO, MEXICO 77020  
Tel. (983) 7 09 23 FAX (983) 7 09 23 apdo. postal  
Correo electrónico : ciechetu@servidor.unam.mx

---

### **SAN LUIS POTOSI**

INEGI. DIRECCION REGIONAL CENTRO-NORTE  
AV. VENUSTIANO CARRANZA 1138  
COL. TEQUISQUIAPAN  
SAN LUIS POTOSI, SAN LUIS POTOSI, MEXICO 78250  
Tel. (48) 11 47 61 FAX (48) 17 82 71 apdo. postal

---

IPAS MEXICO. A.C.  
CALLE 12 511  
FRACC. AVIACION  
SAN LUIS POTOSI, SAN LUIS POTOSI, MEXICO 78140  
Tel. (48) 13 58 86 FAX (48) 13 58 86 apdo. postal  
Correo electrónico : AJuarez@deimos.tc.uaslp.mx  
Nombre del Director : SALDAÑA RIVERA, ANDREA

---

### **SINALOA**

CONSEJO ESTATAL DE POBLACION DE SINALOA  
UNIDAD ADMINISTRATIVA S/N PISO 2  
COL. CENTRO  
CULIACAN, SINALOA, MEXICO 80129  
Tel. (67) 14 23 62 FAX (67) 14 23 62 apdo. postal  
Nombre del Director : LOPEZ CALDERON, JESUS HILDA

---

### **SONORA**

INEGI. DIRECCION REGIONAL NOROESTE SONORA  
INEGI  
BLVD.GARCIA MORALES KM 5 S/N  
COL. LA MANGA  
HERMOSILLO, SONORA, MEXICO 83170  
Tel. (62) 18 51 02 / 16 14 74 FAX (62) 16 07 63 apdo. postal  
Nombre del Director : CARDENAS BARRAGAN, ABEL

---



---

ASOCIACION SONORENSE PARA LA SALUD REPRODUCTIVA A.C. MEXFAM SONORA  
AFILIADA A LA FUNDACION MEXICANA PARA LA PLANEACION FAMILIAR  
MICHOACAN 198  
COL. SAN BENITO  
HERMOSILLO, SONORA, MEXICO 83190  
Tel. (62) 10 42 75 / 15 43 90 FAX (62) 10 42 75 apdo. postal  
Nombre del Director : SALAZAR ANTUÑEZ, ELVIA

---

FUNDACION DE APOYO INFANTIL. SONORA. IAP  
SUFRAGIO EFECTIVO SUR 240 B  
COL. CENTRO CAJEME  
CD. OBREGON, SONORA, MEXICO 85000  
Tel. (64) 14 40 26 FAX (64) 15 28 48 apdo. postal 182  
Nombre del Director : VALENZUELA ROMERO, JORGE

---

CENTRO DE INVESTIGACION EN ALIMENTACION Y DESARROLLO, A.C.  
CARRETERA LA VICTORIA KM. 0.6  
HERMOSILLO, SONORA, MEXICO 83000  
Tel. (62) 80 00 57 FAX (62) 80 00 55 apdo. postal 1735

---

EL COLEGIO DE SONORA DEPARTAMENTO DE INFORMACION REGIONAL  
OBREGON 54  
COL. CENTRO  
HERMOSILLO, SONORA, MEXICO 83000  
Tel. (62) 12 65 51 FAX (62) 12 50 21 apdo. postal  
Nombre del Director : CORNEJO MURRIETA, GERARDO

---

### **TABASCO**

CONSEJO ESTATAL DE POBLACION DE TABASCO  
COMITE DE PLANEACION PARA EL DESARROLLO DEL ESTADO DE TABASCO  
PROLONGACION PASEO TABASCO 1504  
COL. TABASCO 2000  
VILLAHERMOSA, TABASCO, MEXICO 86035  
Tel. (93) 16 35 05 FAX (93) 16 01 11 apdo. postal  
Nombre del Director : BARCELO RODRIGUEZ, VICTOR MANUEL

---

INEGI. COORDINACION ESTATAL DE TABASCO DEPARTAMENTO DE POBLACION Y VIVIENDA  
AV. FCO. I MADERO 909  
COL. CENTRO VILLAHERMOSA  
, TABASCO, MEXICO 86000  
Tel. (931) 4 18 72 FAX (931) 4 18 72 apdo. postal

---

UNIVERSIDAD JUAREZ AUTONOMA DE TABASCO DIRECCION GENERAL DE PLANEACION Y EVALUACION  
INSTITUCIONAL  
AV. UNIVERSIDAD S/N  
ZONA DE LA CULTURA  
VILLAHERMOSA, TABASCO, MEXICO 86000  
Tel. (93) 12 72 11 FAX (93) 12 72 11 apdo. postal  
Correo electrónico : [afiligrana@ujat3.ujat.mx](mailto:afiligrana@ujat3.ujat.mx)  
Nombre del Director : FILIGRANA ROSIQUE, ARTURO

---

### **TAMAULIPAS**

CONSEJO ESTATAL DE POBLACION DE TAMAULIPAS  
14 MORELOS 408 DEP I  
COL. CENTRO  
CD. VICTORIA, TAMAULIPAS, MEXICO 87000  
Tel. (131) 2 92 39 / 2 95 15 FAX (131) 2 92 39 apdo. postal  
Nombre del Director : DUARTE SOLIS, LEONARDO

---

---

INEGI. COORDINACION ESTATAL TAMAULIPAS  
CARRERA TORRES Y 22 601  
COL. ASCENSION GOMEZ  
CD. VICTORIA, TAMAULIPAS, MEXICO 87040  
Tel. (131) 6 66 21/ 6 57 66      FAX (131) 6 56 48      apdo. postal

---

### VERACRUZ

UNIVERSIDAD VERACRUZANA. FACULTAD DE ENFERMERIA  
COLON ORIENTE Y SUR 25 1300  
ORIZABA, VERACRUZ, MEXICO 94300  
Tel. (271) 4 39 81      FAX (271) 4 39 81      apdo. postal  
Nombre del Director : HUERTA VAZQUEZ, INES

---

UNIVERSIDAD VERACRUZANA FACULTAD DE ARQUITECTURA  
EX-HACIENDA SAN FRANCISCO S/N  
COL. TOXPAN  
CORDOBA, VERACRUZ, MEXICO 94500  
Tel. (271) 4 23 13      FAX (271) 4 23 13      apdo. postal  
Nombre del Director : DE LA LLAVE GIL, LUIS FRANCISCO

---

UNIVERSIDAD VERACRUZANA. FACULTAD DE MEDICINA  
AV. HIDALGO ESQ. CARRILLO PUERTO S/N  
CD. MENDOZA, VERACRUZ, MEXICO 94740  
Tel. (272) 7 12 09      FAX (272) 7 12 09      apdo. postal  
Nombre del Director : PIMENTEL SANCHEZ, GUSTAVO

---

UNIVERSIDAD VERACRUZANA. FACULTAD DE CIENCIAS BIOLOGICAS Y AGROPECUARIAS  
DOMICILIO CONOCIDO  
PEÑUELA, AMATLAN    AMATLAN DE LOS REYES  
, VERACRUZ, MEXICO 94500  
Tel. (271) 6 64 10/ 6 61 29      FAX (271) 6 61 29      apdo. postal 177  
Nombre del Director : PEREZ PACHECO, ANTONIO

---

CIESAS GOLFO  
AV. ENCANTO ESQUINA LAZARO CARDENAS S/N  
COL. EL MIRADOR  
XALAPA, VERACRUZ, MEXICO 91170  
Tel. (28) 14 92 19      FAX (28) 14 25 84      apdo. postal  
Correo electrónico : cieggolfo@servidor.unam.mx  
Nombre del Director : SALMERON CASTRO, FERNANDO IGNACIO

---

### ZACATECAS

UNIVERSIDAD AUTONOMA DE ZACATECAS. FACULTAD DE ECONOMIA  
AV. PREPARATORIA S/N  
COL. HIDRAULICA  
ZACATECAS, ZACATECAS, MEXICO 98000  
Tel. (492) 2 85 36      FAX (492) 2 85 36      apdo. postal

---

INEGI. COORDINACION ESTATAL ZACATECAS  
JARDIN JUAREZ 121  
COL. CENTRO  
ZACATECAS, ZACATECAS, MEXICO 98000  
Tel. (492) 2 21 30      FAX      apdo. postal

---

### **3. Recursos humanos**



---

### AGUASCALIENTES

Nombre : 001 ALCOLEA HERRERA, GABRIEL  
Lugar de trabajo : INEGI. DIRECCION DE CAPACITACION Y PLANEACION, SUBDIRECCION DE CAPACITACION TECNICA EN ESTADISTICA  
Puesto : SUBDIRECTOR CAPAC.TECNICA EN ESTADISTICA  
Domicilio trabajo: AV. HEROE DE NACUZARI 2301  
FRACC.JARDINES DEL PARQUE  
AGUASCALIENTES AGUASCALIENTES MEXICO C.P. 20270  
Correo electrónico : galcolea@cap.gob.inegi.mx Teléfono: (49) 18 00 34 X 2012 Fax: (49) 18 12 80  
Formación profesional: LIC. EN MATEMATICAS  
Temas de trabajo: POBREZA, MARGINACION/ MATEMATICAS, MATEMATICAS APLICADAS/

---

Nombre : 002 ARGAIZ FLORES, GEORGINA  
Lugar de trabajo : INEGI. D.G.C.N.E.S.Y P. DIRECCION TECNICA. COORDINACION DE INVESTIGACION, DEPARTAMENTO DE APOYO ESTADISTICO  
Puesto : JEFE DE DEPARTAMENTO  
Domicilio trabajo: AV. HEROE DE NACUZARI SUR 2301 A11 N1  
FRACC.JARDINES DEL PARQUE  
AGUASCALIENTES AGUASCALIENTES MEXICO C.P. 20270  
Correo electrónico : Teléfono: (49) 18 00 34 X 2791 Fax: (49) 18 26 50  
Formación profesional: LIC. EN ACTUARIA  
Temas de trabajo: ESTADISTICA/ GENERACION DE INFORMACION, ESTADISTICAS SOCIODEMO./ BIENESTAR

---

Nombre : 003 CARVAJAL GONZALEZ, JUANA CELIA  
Lugar de trabajo : INSTITUTO NACIONAL DE ESTADISTICA, GEOGRAFIA E INFORMATICA  
Puesto : JEFE DEPTO. DE DISEÑO DE PUBLICACIONES  
Domicilio trabajo: AV.HEROES DE NACUZARI SUR 2301  
FRACC.JARDINES DEL PARQUE  
AGUASCALIENTES AGUASCALIENTES MEXICO C.P. 20270  
Correo electrónico : Teléfono: (49) 18 33 95 Fax: (49) 18 27 36  
Formación profesional: LIC. EN SOCIOLOGIA  
Temas de trabajo: FAMILIA, HOGAR/ GENERO/ EDUCACION

---

Nombre : 004 CHAVEZ LIMON, RAQUEL GUADALUPE  
Lugar de trabajo : UNIVERSIDAD AUTONOMA DE AGUASCALIENTES, CENTRO DE ARTES Y HUMANIDADES. DEPARTAMENTO DE TRABAJO SOCIAL  
Puesto : PROFESOR INVESTIGADOR  
Domicilio trabajo: AV. UNIVERSIDAD 940  
AGUASCALIENTES AGUASCALIENTES MEXICO C.P. 20110  
Correo electrónico : jaortiz@cah.artes.uaa.mx Teléfono: (49) 12 33 45 X 314 Fax: (49) 14 55 91  
Formación profesional: ESPECIALIDAD EN DESARROLLO DE HABILIDADES DEL PENSAMIENTO  
LIC. EN TRABAJO SOCIAL  
Temas de trabajo: MUJER, FEMINISMO/ MOVIMIENTOS SOCIALES, POLITICOS, POPULARES/

---

Nombre : 005 ENRIQUEZ ARANDA, ROGELIO  
 Lugar de trabajo : UNIVERSIDAD AUTONOMA DE AGUASCALIENTES  
 Puesto : PROFESOR  
 Domicilio trabajo : AV. UNIVERSIDAD 940  
 AGUASCALIENTES 2000  
 AGUASCALIENTES AGUASCALIENTES MEXICO C.P. 20110  
 Correo electrónico : Teléfono: Fax:  
 Formación profesional: LIC. EN SOCIOLOGIA URBANA  
 Temas de trabajo: URBANIZACION, DESARROLLO URBANO/ POBLACION/ SOCIOLOGIA

Nombre : 006 FLORES CASTILLO, OLIVIA  
 Lugar de trabajo : UNIVERSIDAD AUTONOMA DE AGUASCALIENTES, CENTRO DE ARTES Y HUMANIDADES:  
 DEPARTAMENTO DE SOCIOLOGIA  
 Puesto : PROFESOR-INVESTIGADOR  
 Domicilio trabajo : AV. UNIVERSIDAD 940  
 AGUASCALIENTES AGUASCALIENTES MEXICO C.P. 20100  
 Correo electrónico : FPadillL@correo.UAA.mx Teléfono: (49) 12 33 45 X 307 Fax:  
 Formación profesional: LIC. EN SOCIOLOGIA  
 Temas de trabajo: DINAMICA DEMOGRAFICA, CRECIMIENTO/ URBANIZACION, DESARROLLO URBANO/ POBLACION Y  
 DESARROLLO

Nombre : 007 GARCIA VILCHIS, VICTOR  
 Lugar de trabajo : INEGI. DIR. GRAL. DE ESTADISTICA. DIRECCION DE CENSOS NACIONALES, COORD. NACIONAL DEL  
 CENSO DE POBLACION Y VIVIENDA, COORD. DE ANALISIS DE LA INFORMACION  
 Puesto : COORDINADOR DE ANALISIS DE INFORMACION  
 Domicilio trabajo : HEROES DE NACOSARI SUR 2301 P3 N1  
 FRACC.JARDINES DEL PARQUE  
 AGUASCALIENTES AGUASCALIENTES MEXICO C.P. 20270  
 Correo electrónico : Teléfono: (49) 18-33-95 Fax: (49) 18-27-36  
 Formación profesional: MAESTRIA EN DEMOGRAFIA  
 LIC. EN MATEMATICAS  
 PROFESOR DE EDUCACION PRIMARIA  
 Temas de trabajo: MIGRACION/ MORTALIDAD/ PROYECCIONES, ESTIMACIONES DE POBLACION

Nombre : 008 MARTINEZ PONCE, JACKELINE  
 Lugar de trabajo : INEGI. DIRECCION DE CAPACITACION Y PLANEACION, SUBDIRECCION DE APLICACIONES  
 ESTADISTICAS  
 Puesto : SUBDIRECTOR DE APLICACIONES ESTADISTICAS  
 Domicilio trabajo : AV. HEROE DE NACOSARI 2301  
 FRACC.JARDINES DEL PARQUE AGUASCALIENTES  
 AGUASCALIENTES AGUASCALIENTES MEXICO C.P. 20270  
 Correo electrónico : jmartinez@cap.inegi.gob.mx Teléfono: (49) 18 00 34 X 2261,2012 Fax: (49) 18 12  
 Formación profesional: LIC. EN ACTUARIA  
 Temas de trabajo: ESTADISTICA/ POBREZA, MARGINACION/ TRABAJO, MERCADO DE TRABAJO

---

Nombre : 009 MEDINA HERNANDEZ, FERNANDO  
Lugar de trabajo : INEGI. COORDINACION ADMINISTRATIVA, DIRECCION DE PLANEACION Y CAPACITACION  
Puesto : DIRECTOR DE PLANEACION Y CAPACITACION  
Domicilio trabajo: HEROE DE NACAZARI SUR 2301  
FRACC.JARDINES DEL PARQUE  
AGUASCALIENTES AGUASCALIENTES MEXICO C.P. 20290  
Correo electrónico : FMEDINA@CAP. INEGI.GOB.MX Teléfono: (49) 16 66 37 / 18 62 37 Fax: (49) 18 12 80  
Formación profesional: MAESTRIA EN ESTADISTICA  
MAESTRIA EN ACTUARIA  
LIC. EN ACTUARIA  
Temas de trabajo: POBREZA, MARGINACION/ TRABAJO, MERCADO DE TRABAJO/ POLITICAS SOCIALES

---

Nombre : 010 MORAN GUTIERREZ, ROSA MARIA  
Lugar de trabajo : UNIVERSIDAD AUTONOMA DE AGUASCALIENTES  
Puesto : DOCENTE  
Domicilio trabajo: AV. UNIVERSIDAD 940  
AGUASCALIENTES AGUASCALIENTES MEXICO C.P. 20100  
Correo electrónico : jaortiz@cah.artes.uaa.mx Teléfono: (49) 12 33 45 Fax: (49) 14 51 91  
Formación profesional: ESPECIALIDAD EN DESARROLLO DE HABILIDADES DEL PENSAMIENTO  
LIC. EN TRABAJO SOCIAL  
Temas de trabajo: POLITICA SOCIAL/ VIVIENDA/

---

Nombre : 011 ORTIZ GARZA, JOSE ALFREDO  
Lugar de trabajo : UNIVERSIDAD AUTONOMA DE AGUASCALIENTES, COORDINACION DE LA MAESTRIA EN POBLACION  
Puesto : COORDINADOR DE LA MAESTRIA EN POBLACION  
Domicilio trabajo: AV. UNIVERSIDAD 940  
AGUASCALIENTES AGUASCALIENTES MEXICO C.P. 20100  
Correo electrónico : jaortiz@cah.artes.uaa.mx Teléfono: (49) 12 33 45 X 307 Fax: (49) 14 55 91  
Formación profesional: MAESTRIA EN INVESTIGACION EN CIENCIAS DEL HOMBRE  
LIC. EN SOCIOLOGIA  
Temas de trabajo: DINAMICA DEMOGRAFICA, CRECIMIENTO/ URBANIZACION, DESARROLLO URBANO/

---

Nombre : 012 PADILLA LOZANO, FERNANDO  
Lugar de trabajo : UNIVERSIDAD AUTONOMA DE AGUASCALIENTES, CENTRO DE ARTES Y HUMANIDADES.  
DEPARTAMENTO DE SOCIOLOGIA  
Puesto : PROFESOR-INVESTIGADOR  
Domicilio trabajo: AV. UNIVERSIDAD 940  
AGUASCALIENTES AGUASCALIENTES MEXICO C.P. 20100  
Correo electrónico : FPadilla@correo.UAA.MX Teléfono: (49) 12 33 45 X 307 Fax:  
Formación profesional: MAESTRIA EN POBLACION  
LIC. EN SOCIOLOGIA  
Temas de trabajo: DINAMICA DEMOGRAFICA, CRECIMIENTO/ URBANIZACION, DESARROLLO URBANO/ POBLACION Y DESARROLLO

---

**Nombre :** 013 RANGEL GONZALEZ, JOSE WALTER  
**Lugar de trabajo :** INEGI. DIRECCION GENERAL DE ESTADISTICA, DIRECCION DE CENSOS NACIONALES, CENSO DE POBLACION Y VIVIENDA  
**Puesto :** COORD.DEL CENSO DE POBLACION Y VIVIENDA  
**Domicilio trabajo:** AV. HEROE DE NACUZARI SUR 2301  
 AGUASCALIENTES AGUASCALIENTES MEXICO C.P. 20270  
**Correo electrónico :** Teléfono: (49) 18 33 95 Fax: (49) 18 13 57  
**Formación profesional:** MAESTRIA EN DEMOGRAFIA  
 LIC. EN ECONOMIA  
**Temas de trabajo:** GENERACION DE INFORMACION, ESTADISTICAS SOCIODEMO./ INTEGRACION, PUBLICACION DE ESTADISTICAS/

**Nombre :** 014 SALAZAR LOPEZ, LUIS FRANCISCO  
**Lugar de trabajo :** INSTITUTO NACIONAL DE ESTADISTICA, GEOGRAFIA E INFORMATICA, DIRECCION GENERAL DE ESTADISTICA, DIRECCION DE CENSOS NACIONALES  
**Puesto :** JEFE DEL DEPTO.DESARROLLO METODOLOGICO  
**Domicilio trabajo:** HEROE DE NACUZARI SUR 2301 P3 N1  
 FRACC.JARDINES DEL PARQUE  
 AGUASCALIENTES AGUASCALIENTES MEXICO C.P.  
**Correo electrónico :** Teléfono: (49) 18 33 95 Fax:  
**Formación profesional:** LIC.EN ESTADISTICA SOCIAL, ESPECIALIDAD EN DEMOGRAFIA  
**Temas de trabajo:** MORTALIDAD/ NUPCIALIDAD/ POBLACION Y DESARROLLO

**Nombre :** 015 VENCES RIVERA, JOSE  
**Lugar de trabajo :** INEGI. DIRECCION GENERAL DE ESTADISTICA, DIRECCION DE CENSOS NACIONALES  
**Puesto :** SUBDIRECTOR DE AREA  
**Domicilio trabajo:** AV. HEROE DE NACUZARI SUR 2301 P3 N1  
 FRACC.JARDINES DEL PARQUE  
 AGUASCALIENTES AGUASCALIENTES MEXICO C.P. 20270  
**Correo electrónico :** Teléfono: (49) 18 33 95 Fax: (49) 18 27 36  
**Formación profesional:** MAESTRIA EN ESTADISTICA EXPERIMENTAL  
 LIC. EN FISICA Y MATEMATICAS  
**Temas de trabajo:** CARACTERISTICAS SOCIODEMOGRAFICAS/ BIENESTAR/ ESTADISTICA

**Nombre :** 016 YAÑEZ GALVEZ, ARMANDO  
**Lugar de trabajo :** INEGI. DIRECCION GENERAL DE ESTADISTICA, COORDINACION NACIONAL DEL XI CENSO GENERAL DE POBLACION  
**Puesto :** SUBDIRECTOR DE INVESTIGACION  
**Domicilio trabajo:** AV. HEROE DE NACUZARI SUR 2301  
 FRACC.JARDINES DEL PARQUE  
 AGUASCALIENTES AGUASCALIENTES MEXICO C.P. 20270  
**Correo electrónico :** Teléfono: (49) 18 33 95 Fax:  
**Formación profesional:** MAESTRIA EN DEMOGRAFIA  
 DIPLOMADO EN ANALISIS BURSATIL  
 LIC. EN ECONOMIA  
**Temas de trabajo:** TRABAJO, MERCADO DE TRABAJO/ POBLACION Y DESARROLLO/ POBLACION



**BAJA CALIFORNIA**

Nombre : 017 BARAJAS TINOCO, MARGARITA  
 Lugar de trabajo : INSTITUTO DE INVESTIGACIONES SOCIALES, UABC  
 Puesto : INVESTIGADORA  
 Domicilio trabajo: BLVD. BENITO JUAREZ S/N PISO 3  
 EDIF. DE INV. Y POSGRADO  
 MEXICALI BAJA CALIFORNIA MEXICO C.P.  
 Correo electrónico : mbarajas@faro.ens.uabc.mx Teléfono: (65) 66 29 85 Fax:  
 Formación profesional: MAESTRIA EN DESARROLLO REGIONAL  
 LIC. EN SOCIOLOGIA  
 Temas de trabajo: TRABAJO, MERCADO DE TRABAJO/ MIGRACION/ SOCIOLOGIA

Nombre : 018 CANALES CERON, ALEJANDRO  
 Lugar de trabajo : EL COLEGIO DE LA FRONTERA NORTE, DEPARTAMENTO DE ESTUDIOS DE POBLACION  
 Puesto : INVESTIGADOR  
 Domicilio trabajo: BLVD. ABELARDO L. RODRIGUEZ 2925  
 ZONA DEL RIO  
 TIJUANA BAJA CALIFORNIA MEXICO C.P. 22320  
 Correo electrónico : acanales@colef.mx Teléfono: (661) 3 3535 Fax: (661) 3 30 65  
 Formación profesional: DOCTORADO EN CS.SOC.ESPECIALIDAD EN ESTUDIOS DE POBLACION  
 MAESTRIA EN DEMOGRAFIA  
 ESPECIALIDAD EN PLANIFICACION REGIONAL AGROPECUARIA  
 ESPECIALIDAD EN INVESTIGACION AGROPECUARIA  
 Temas de trabajo: AGRICULTURA, ESTRUCTURA AGRARIA/ MIGRACION/ SOCIODEMOGRAFIA

Nombre : 019 COUBES , MARIE LAURE  
 Lugar de trabajo : EL COLEGIO DE LA FRONTERA NORTE  
 Puesto : INVESTIGADOR  
 Domicilio trabajo: BLVD. ABELARDO L. RODRIGUEZ 2925  
 ZONA DEL RIO  
 TIJUANA BAJA CALIFORNIA MEXICO C.P. 22320  
 Correo electrónico : mcoubes@colef.mx Teléfono: (661) 3 35 35 Fax: (661) 3 30 65  
 Formación profesional: DOCTORADO EN DEMOGRAFIA SOCIAL  
 MAESTRIA EN SOCIOLOGIA-DEMOGRAFIA  
 ESPECIALIDAD EN DEMOGRAFIA  
 LIC. EN SOCIOLOGIA  
 Temas de trabajo: TRABAJO, MERCADO DE TRABAJO/ GENERO/ HISTORIAS,TRAYECTORIAS DE VIDA Y/O DE EVENTOS

Nombre : 020 CRUZ PIÑEIRO, RODOLFO  
 Lugar de trabajo : EL COLEGIO DE LA FRONTERA NORTE  
 Puesto : DIRECTOR DEL DEPTO.DE EST.DE POBLACION  
 Domicilio trabajo: BLVD. ABELARDO L. RODRIGUEZ 2925  
 ZONA DEL RIO  
 TIJUANA BAJA CALIFORNIA MEXICO C.P. 22320  
 Correo electrónico : rcruz@colef.mx Teléfono: (661) 3 35 35 Fax: (661) 3 30 65  
 Formación profesional: DOCTORADO EN SOCIOLOGIA  
 MAESTRIA EN DEMOGRAFIA  
 LIC. EN ECONOMIA  
 Temas de trabajo: TRABAJO, MERCADO DE TRABAJO/ TRABAJO FEMENINO/ MIGRACION

**Nombre :** 021 ESTRELLA VALENZUELA, GABRIEL  
**Lugar de trabajo :** INSTITUTO DE INVESTIGACIONES SOCIALES, UNIVERSIDAD AUTONOMA DE BAJA CALIFORNIA  
**Puesto :** INVESTIGADOR  
**Domicilio trabajo:** BLVD. BENITO JUAREZ S/N  
 EDIF. DE INV. Y POSGRADO  
 MEXICALI BAJA CALIFORNIA MEXICO C.P. 21270  
**Correo electrónico :** gestrell@faro.ens.uabc.mx **Teléfono:** (65) 66 29 85 **Fax:** (65) 66 29 85  
**Formación profesional:** DOCTORADO EN DEMOGRAFIA  
 MAESTRIA EN DESARROLLO URBANO  
 MAESTRIA EN DEMOGRAFIA  
 LIC. EN SOCIOLOGIA  
**Temas de trabajo:** MIGRACION/ FECUNDIDAD/ MIGRACION INTERNACIONAL

**Nombre :** 022 FIGUEROA RAMIREZ, SILVIA LETICIA  
**Lugar de trabajo :** INSTITUTO DE INVESTIGACIONES SOCIALES. UABC  
**Puesto :** INVESTIGADORA  
**Domicilio trabajo:** BLVD. BENITO JUAREZ S/N  
 EDIF. DE INV. Y POSGRADO UNIDAD UNIVERSITARIA  
 MEXICALI BAJA CALIFORNIA MEXICO C.P.  
**Correo electrónico :** ifigueroa@faro.ens.uabc.mx **Teléfono:** (65) 66 29 85 **Fax:** (65) 66 29 85  
**Formación profesional:** MAESTRIA EN SOCIOLOGIA  
 LIC. EN SOCIOLOGIA  
**Temas de trabajo:** FAMILIA, HOGAR/ MAQUILADORAS/ MOVIMIENTOS SOCIALES, POLITICOS, POPULARES

**Nombre :** 023 FIMBRES DURAZO, NORMA ALICIA  
**Lugar de trabajo :** INSTITUTO DE INVESTIGACIONES SOCIALES, UNIVERSIDAD AUTONOMA DE BAJA CALIFORNIA  
**Puesto :** INVESTIGADOR  
**Domicilio trabajo:** BLVD. BENITO JUAREZ S/N  
 EDIF. DE INV. Y POSGRADO  
 MEXICALI BAJA CALIFORNIA MEXICO C.P. 21270  
**Correo electrónico :** **Teléfono:** (65) 66 29 85 **Fax:** (65) 66 29 85  
**Formación profesional:** MAESTRIA EN CIENCIAS SOCIALES  
 LIC. EN SOCIOLOGIA  
**Temas de trabajo:** MIGRACION INTERNACIONAL/ METODOLOGIA/

**Nombre :** 024 HAM CHANDE, ROBERTO  
**Lugar de trabajo :** EL COLEGIO DE LA FRONTERA NORTE, DEPARTAMENTO DE ESTUDIOS EN SALUD PUBLICA  
**Puesto :** DIRECTOR DEL DEPTO. SALUD PUBLICA  
**Domicilio trabajo:** ABELARDO L. RODRIGUEZ 2925  
 ZONA DEL RIO  
 TIJUANA BAJA CALIFORNIA MEXICO C.P. 22320  
**Correo electrónico :** rham@colef.mx **Teléfono:** (66) 31 35 30 AL 35 **Fax:** (66) 31 30 65  
**Formación profesional:** MAESTRIA EN CIENCIAS  
 MAESTRIA EN ESTADISTICA  
 LIC. EN ACTUARIA  
**Temas de trabajo:** ENVEJECIMIENTO, TERCERA EDAD, VEJEZ/ SEGURIDAD SOCIAL/ DEMOGRAFIA

---

Nombre : 025 JOSEPH , FRITZ-PIERRE  
Lugar de trabajo : EL COLEGIO DE LA FRONTERA NORTE  
Puesto : INVESTIGADOR  
Domicilio trabajo : BLVD. ABELARDO L. RODRIGUEZ 2925  
ZONA DEL RIO  
TIJUANA BAJA CALIFORNIA MEXICO C.P. 22320  
Correo electrónico : Teléfono: (661) 3 35 35 Fax: (661) 3 30 65  
Formación profesional: DOCTORADO EN CS.SOC. ESPECIALIDAD EN ESTUDIOS DE POBLACION  
MAESTRIA EN DEMOGRAFIA  
Temas de trabajo: TRABAJO, MERCADO DE TRABAJO/ GENERO/ MIGRACION

---

Nombre : 026 LOPEZ ESTRADA, SILVIA  
Lugar de trabajo : EL COLEGIO DE LA FRONTERA NORTE  
Puesto : COORD.DE MAESTRIA EN EST. DEMOGRAFICOS  
Domicilio trabajo : BLVD. ABELARDO L. RODRIGUEZ 2925  
ZONA DEL RIO  
TIJUANA BAJA CALIFORNIA MEXICO C.P. 22320  
Correo electrónico : slopez@colef.mx Teléfono: (661) 3 35 35 Fax: (661) 3 30 65  
Formación profesional: DOCTORADO EN SOCIOLOGIA  
MAESTRIA EN DESARROLLO REGIONAL  
LIC. EN CIENCIAS DE LA COMUNIDAD  
Temas de trabajo: GENERO/ FAMILIA, HOGAR/ TRABAJO, MERCADO DE TRABAJO

---

Nombre : 027 METZGER MARSHALL, DVANE  
Lugar de trabajo : EL COLEGIO DE LA FRONTERA NORTE  
Puesto : INVESTIGADOR  
Domicilio trabajo : BLVD. ABELARDO L. RODRIGUEZ 2925  
ZONA DEL RIO  
TIJUANA BAJA CALIFORNIA MEXICO C.P. 22320  
Correo electrónico : Dmetzger@colef.mx Teléfono: (661) 3 35 35 Fax: (661) 3 30 65  
Formación profesional: DOCTORADO EN ANTROPOLOGIA  
Temas de trabajo: ANTROPOLOGIA/ /

---

Nombre : 028 MORENO MENA, JOSE A.  
Lugar de trabajo : INSTITUTO DE INVESTIGACIONES SOCIALES DE LA UABC  
Puesto : INVESTIGADOR  
Domicilio trabajo : BLVD. BENITO JUAREZ S/N PISO 3  
EDIF. DE POSGRADO UNIDAD UNIVERSITARIA  
MEXICALI BAJA CALIFORNIA MEXICO C.P.  
Correo electrónico : Teléfono: (65) 66 29 85 Fax: (65) 66 29 85  
Formación profesional: MAESTRIA EN DESARROLLO RURAL  
LIC. EN SOCIOLOGIA  
Temas de trabajo: TRABAJO, MERCADO DE TRABAJO/ POBLACION CAMPESINA, JORNALEROS AGRICOLAS/ FAMILIA,  
HOGAR

---

## Recursos humanos

---

Nombre : 029 OJEDA DE LA PEÑA, NORMA  
 Lugar de trabajo : EL COLEGIO DE LA FRONTERA NORTE, DEPARTAMENTO DE ESTUDIOS DE GENERO Y FAMILIA

Puesto : DIRECTORA DE DEPARTAMENTO, INVESTIGADORA  
 Domicilio trabajo: BLVD. ABELARDO L. RODRIGUEZ 2925  
 ZONA DEL RIO  
 TIJUANA BAJA CALIFORNIA MEXICO C.P. 22320

Correo electrónico : OJEDATEC@aol.com      Teléfono: (661) 3 35 35      Fax: (661) 3 30 65

Formación profesional: DOCTORADO EN SOCIOLOGIA-POBLACION  
 MAESTRIA EN DEMOGRAFIA  
 LIC. EN SOCIOLOGIA

Temas de trabajo: HOGAR, FAMILIA/ SALUD REPRODUCTIVA/ GENERO

---

Nombre : 030 RANGEL GOMEZ, GUDELIA  
 Lugar de trabajo : EL COLEGIO DE LA FRONTERA NORTE

Puesto : INVESTIGADORA  
 Domicilio trabajo: BLVD. ABELARDO L. RODRIGUEZ 2925  
 ZONA DEL RIO  
 TIJUANA BAJA CALIFORNIA MEXICO C.P. 22320

Correo electrónico : grangel@collef.mx      Teléfono: (661) 3 35 35      Fax: (661) 3 30 65

Formación profesional: MAESTRIA EN SALUD PUBLICA  
 LIC. EN TRABAJO SOCIAL

Temas de trabajo: ENFERMEDADES DE TRANSMISION SEXUAL; VIH/SIDA/ SALUD REPRODUCTIVA/

---

Nombre : 031 SANDEZ PEREZ, AGUSTIN  
 Lugar de trabajo : INSTITUTO DE INVESTIGACIONES SOCIALES, UABC

Puesto : INVESTIGADOR  
 Domicilio trabajo: BLVD. BENITO JUAREZ S/N  
 EDIF. DE INV Y POSGRADO CAMPUS UABC  
 MEXICALI BAJA CALIFORNIA MEXICO C.P.

Correo electrónico : asandez@Faro.ens.uabc.mx      Teléfono: (65) 66 29 85      Fax: (65) 66 29 85

Formación profesional: MAESTRIA EN ECONOMIA  
 LIC. EN ECONOMIA

Temas de trabajo: ECONOMIA/ MEDIO AMBIENTE/

---

Nombre : 032 SANTIBAÑEZ ROMELLON, JORGE  
 Lugar de trabajo : EL COLEGIO DE LA FRONTERA NORTE

Puesto : SECRETARIO GENERAL ACADEMICO  
 Domicilio trabajo: BLVD. ABELARDO L. RODRIGUEZ 2925  
 ZONA DEL RIO  
 TIJUANA BAJA CALIFORNIA MEXICO C.P. 22320

Correo electrónico : santi@collef.mx      Teléfono: (661) 3 35 35      Fax: (661) 3 30 65

Formación profesional:

Temas de trabajo: METODOLOGIA/ MIGRACION INTERNACIONAL/

---

## Recursos humanos

Nombre : 033 VON GLASCOE, CHRISTINE ALYSSE  
 Lugar de trabajo : EL COLEGIO DE LA FRONTERA NORTE, DEPARTAMENTO DE ESTUDIOS DE SALUD PUBLICA

Puesto : INVESTIGADOR  
 Domicilio trabajo: BLVD. ABELARDO L. RODRIGUEZ 2925  
 ZONA DEL RIO  
 TIJUANA BAJA CALIFORNIA MEXICO C.P. 22320

Correo electrónico : cglascoe@colef.mx Teléfono: (661) 3 35 35 Fax: (661) 3 30 65

Formación profesional: DOCTORADO EN CIENCIAS SOCIALES  
 ESPECIALIDAD EN TERAPEUTICA HOMEOPATICA  
 LIC. EN ANTROPOLOGIA MEDICA  
 MEDICINA

Temas de trabajo: MEDIO AMBIENTE/ SALUD/ SALUD REPRODUCTIVA

Nombre : 034 WOO MORALES, OFELIA  
 Lugar de trabajo : EL COLEGIO DE LA FRONTERA NORTE

Puesto : INVESTIGADOR  
 Domicilio trabajo: BLVD. ABELARDO L. RODRIGUEZ 2925  
 ZONA DEL RIO  
 TIJUANA BAJA CALIFORNIA MEXICO C.P. 22320

Correo electrónico : owoo@colef.mx Teléfono: (66) 3 35 35 Fax: (661) 3 30 65

Formación profesional: DOCTORADO EN CIENCIAS SOCIALES  
 MAESTRIA EN DESARROLLO REGIONAL  
 LIC. EN SOCIOLOGIA

Temas de trabajo: MIGRACION INTERNACIONAL/ MUJER, FEMINISMO/

Nombre : 035 ZLOLNISKI PALACIOS, CHRISTIAN  
 Lugar de trabajo : EL COLEGIO DE LA FRONTERA NORTE

Puesto : INVESTIGADOR  
 Domicilio trabajo: BLVD. ABELARDO L. RODRIGUEZ 2925  
 ZONA DEL RIO  
 TIJUANA BAJA CALIFORNIA MEXICO C.P. 22320

Correo electrónico : czlolnls@weber.ucsd.edu Teléfono: (661)3 35 35 Fax: (661) 3 30 65

Formación profesional: DOCTORADO EN ANTROPOLOGIA  
 DOCTORADO EN SOCIOLOGIA  
 MAESTRIA EN SOCIOLOGIA  
 MAESTRIA EN ANTROPOLOGIA

Temas de trabajo: MIGRACION INTERNACIONAL/ ECONOMIA/ POBREZA, MARGINACION

**CHIAPAS**

Nombre : 036 ANGELES CRUZ, HUGO MANUEL  
 Lugar de trabajo : EL COLEGIO DE LA FRONTERA SUR

Puesto : INVESTIGADOR  
 Domicilio trabajo: CARR.ANTIGUO AEROPUERTO KM.2.5 S/N  
 TAPACHULA CHIAPAS MEXICO C.P. 30700

Correo electrónico : Hangeles@tap.ecosur.mx Teléfono: (962) 8 10 77 / 8 11 03 Fax: (962) 8 10 15

Formación profesional: DOCTORADO EN CS.SOC. ESPECIALIDAD EN ESTUDIOS DE POBLACION  
 MAESTRIA EN DEMOGRAFIA  
 LIC. EN ESTUDIOS LATINOAMERICANOS  
 INGENIERIA CIVIL

Temas de trabajo: MIGRACION/ TRABAJO, MERCADO DE TRABAJO/ ANALISIS DEMOGRAFICO

*SOMEDE: Red de Intercambio y Apoyo a la Investigación y Capacitación en Materia de Población*  
Recursos humanos

---

Nombre : 037 DOMINGUEZ ZARATE, HERMILO  
 Lugar de trabajo : CONSEJO ESTATAL DE POBLACION CHIAPAS  
 Puesto : JEFE DE DEPARTAMENTO  
 Domicilio trabajo: PRIMERA NORTE PONIENTE 675 B  
 CENTRO  
 TUXTLA GUTIERREZ CHIAPAS MEXICO C.P. 29000  
 Correo electrónico : Teléfono: (961) 1 05 91 Fax: (961) 105 91  
 Formación profesional: ESPECIALIDAD EN SALUD PUBLICA  
 MEDICO CIRUJANO  
 Temas de trabajo: DINAMICA DEMOGRAFICA, CRECIMIENTO/ FECUNDIDAD/ SALUD REPRODUCTIVA

---

Nombre : 038 GUILLEN GARCIA, HECTOR GABRIEL  
 Lugar de trabajo : CONSEJO ESTATAL DE POBLACION CHIAPAS  
 Puesto : JEFE DEPTO. INFORMACION, EDUCACION, COMUNIC  
 Domicilio trabajo: PRIMERA NORTE PONIENTE 675 B  
 COL. CENTRO  
 TUXTLA GUTIERREZ CHIAPAS MEXICO C.P. 29000  
 Correo electrónico : Teléfono: (961) 1 05 91 Fax: (961) 1 05 91  
 Formación profesional: ESPECIALIDAD EN SALUD PUBLICA  
 LIC. EN NUTRICION  
 Temas de trabajo: SALUD/ ADMINISTRACION PUBLICA/

---

Nombre : 039 IXTACUY LOPEZ, OCTAVIO  
 Lugar de trabajo : UNIVERSIDAD AUTONOMA DE CHIAPAS, FACULTAD DE CIENCIAS SOCIALES, CAMPUS III  
 Puesto : COORD. MAESTRIA EN ESTUDIOS REGIONALES  
 Domicilio trabajo: PRESIDENTE OBREGON S/N  
 COL. REVOLUCION MEXICANA  
 SAN CRISTOBAL LAS CASAS CHIAPAS MEXICO C.P. 29220  
 Correo electrónico : Teléfono: (967) 8 53 41 Fax: (967) 8 53 41  
 Formación profesional: MAESTRIA EN CIENCIAS SOCIALES  
 LIC. EN ECONOMIA  
 Temas de trabajo: TRABAJO FEMENINO/ DESARROLLO REGIONAL, MUNICIPAL/ REPRODUCCION SOCIAL

---

Nombre : 040 PEREZ LOPEZ, JOSE FRANCISCO  
 Lugar de trabajo : INSTITUTO NACIONAL DE ESTADISTICA, GEOGRAFIA E INFORMATICA, COORDINACION ESTATAL DE  
 CHIAPAS, DEPARTAMENTO DE POBLACION Y VIVIENDA  
 Puesto : JEFE DE DEPARTAMENTO  
 Domicilio trabajo: 1A. NORTE Y 2A. ORIENTE 200-A  
 COL. CENTRO  
 TUXTLA GUTIERREZ CHIAPAS MEXICO C.P. 29000  
 Correo electrónico : Teléfono: (961) 3 38 58 Fax: (961) 3 24 55  
 Formación profesional: LIC. EN ADMINISTRACION DE EMPRESAS  
 Temas de trabajo: EDUCACION/ GRUPOS ETNICOS, INDIGENAS/ ESTRUCTURA POR EDAD Y SEXO

---

---

Nombre : 041 ZEPEDA ESPINOSA, HORACIO  
Lugar de trabajo : CONSEJO ESTATAL DE POBLACION CHIAPAS  
Puesto : JEFE DE DEPTO. DE ESTUDIOS EN POBLACION  
Domicilio trabajo: PRIMERA NORTE PONIENTE 675 B  
CENTRO  
TUXTLA GUTIERREZ CHIAPAS MEXICO C.P. 29000  
Correo electrónico : Teléfono: (961) 1 05 91 Fax: (961) 1 05 91  
Formación profesional: LIC. EN ECONOMIA  
Temas de trabajo: POBLACION/ ECONOMIA/

---

### CHIHUAHUA

Nombre : 042 CABRAL LUNA, RAMON GABRIEL  
Lugar de trabajo : INEGI. COORDINACION ESTATAL CHIHUAHUA. SUBCOORDINACION CENSAL DE POBLACION Y VIVIENDA  
Puesto : JEFE DE DEPARTAMENTO  
Domicilio trabajo: TECNOLOGICO Y AHUEHUETE S/N  
COL. LA CIMA  
CHIHUAHUA CHIHUAHUA MEXICO C.P.  
Correo electrónico : Teléfono: (14) 14 55 32 Fax: (14) 14 55 32  
Formación profesional: ESPECIALIDAD EN PRODUCCION  
INGENIERIA INDUSTRIAL EN PRODUCCION  
Temas de trabajo: DINAMICA DEMOGRAFICA, CRECIMIENTO/ INTEGRACION, PUBLICACION DE ESTADISTICAS/

---

### COAHUILA

Nombre : 043 QUINTANILLA RODRIGUEZ, LOURDES  
Lugar de trabajo : SECRETARIA DE SALUD Y DESARROLLO COMUNITARIO. GABINETE DEL GOBIERNO DE COAHUILA  
Puesto : SRIA. DE SALUD Y DESARROLLO COMUNITARIO  
Domicilio trabajo: BLVD. VENUSTIANO CARRANZA 2859 NORTE  
COL. LASALLE  
SALTILLO COAHUILA MEXICO C.P. 25260  
Correo electrónico : Teléfono: (84) 15 92 89 / 15 93 49 Fax: (84) 15 62 98  
Formación profesional: DOCTORADO EN PSICOLOGIA SOCIAL  
MAESTRIA EN DINAMICA DE GRUPOS E INTERVENCION PSICOSOCIAL  
CURSOS DE ESPECIALIDAD EN SALUD PUBLICA  
LIC. EN PSICOLOGIA  
Temas de trabajo: SALUD REPRODUCTIVA/ ENFERMEDADES DE TRANSMISION SEXUAL;VIH/SIDA/ PSICOLOGIA

---

Nombre : 044 SHERIDAN PRIETO, MARIA CECILIA  
Lugar de trabajo : CENTRO DE INVESTIGACIONES Y ESTUDIOS SUPERIORES EN ANTROPOLOGIA SOCIAL (CIESAS NORESTE)  
Puesto : INVESTIGADOR  
Domicilio trabajo: BRAVO NORTE 242  
COL. CENTRO  
SALTILLO COAHUILA MEXICO C.P. 25000  
Correo electrónico : cronotop@mcsa.net Teléfono: (84) 14 97 41 Fax:  
Formación profesional: DOCTORADO EN HISTORIA  
LIC. EN ANTROPOLOGIA SOCIAL  
Temas de trabajo: ANTROPOLOGIA/ HISTORIA/ REPRODUCCION SOCIAL

---

---

***DISTRITO FEDERAL***

**Nombre :** 045 ACOSTA ESPINO, GABRIELA  
**Lugar de trabajo :** INSTITUTO NACIONAL INDIGENISTA, DIRECCION DE INVESTIGACION Y PROMOCION CULTURAL, SUBDIRECCION DE INVESTIGACION  
**Puesto :** INVESTIGADOR  
**Domicilio trabajo:** AV. REVOLUCION 1279  
COL. TLACOPAC DEL. ALVARO OBREGON  
MEXICO D.F. MEXICO C.P. 01010  
**Correo electrónico :** inilbai1@mail.internet.mx **Teléfono:** (5) 651 31 99 X 220, 221 **Fax:** (5) 651 85 76  
**Formación profesional:** LIC. EN ANTROPOLOGIA SOCIAL  
**Temas de trabajo:** MUJER, FEMINISMO/ MIGRACION/ GRUPOS ETNICOS, INDIGENAS

---

**Nombre :** 046 ACOSTA PORTILLO, MARIA DEL CARMEN  
**Lugar de trabajo :** INSTITUTO FEDERAL ELECTORAL, REGISTRO FEDERAL DE ELECTORES, DIRECCION DE CARTOGRAFIA ELECTORAL, SUBDIRECCION DE DIGITALIZACION CARTOGRAFICA  
**Puesto :** JEFE DE OFICINA  
**Domicilio trabajo:** BLVD. ADOLFO LOPEZ MATEOS 239  
COL. LAS AGUILAS DEL. ALVARO OBREGON  
MEXICO D.F. MEXICO C.P. 01010  
**Correo electrónico :** **Teléfono:** (5) 651 59 32 **Fax:** (5)651 59 94  
**Formación profesional:** LIC. EN GEOGRAFIA  
**Temas de trabajo:** DINAMICA DEMOGRAFICA, CRECIMIENTO/ GEOGRAFIA ELECTORAL/ REGIONALIZACION

---

**Nombre :** 047 ALBA HERNANDEZ, FRANCISCO  
**Lugar de trabajo :** EL COLEGIO DE MEXICO, CENTRO DE ESTUDIOS DEMOGRAFICOS Y DE DESARROLLO URBANO  
**Puesto :** PROFESOR -INVESTIGADOR  
**Domicilio trabajo:** CAMINO AL AJUSCO 20  
PEDREGAL DE SANTA TERESA DEL. TLALPAN  
MEXICO D.F. MEXICO C.P. 14200  
**Correo electrónico :** falba@colmex.mx **Teléfono:** (5) 645 59 55 **Fax:** (5) 645 04 64  
**Formación profesional:** DOCTORADO EN ESTUDIOS LATINOAMERICANOS  
MAESTRIA EN DEMOGRAFIA  
LIC. EN ECONOMIA  
LIC. EN FILOSOFIA  
**Temas de trabajo:** MIGRACION INTERNACIONAL/ DESARROLLO ECONOMICO/ ECONOMIA

---

**Nombre :** 048 ALVAREZ ATIENZO, YALILA  
**Lugar de trabajo :** INSTITUTO FEDERAL ELECTORAL, REGISTRO FEDERAL DE ELECTORES, DIRECCION DE MANTENIMIENTO AL PADRON, SUBDIRECCION TECNICA  
**Puesto :** SUBDIRECTOR DE AREA  
**Domicilio trabajo:** INSURGENTES SUR 1561 PISO 7  
COL. SAN JOSE INSURGENTES DEL. BENITO JUAREZ  
MEXICO D.F. MEXICO C.P. 03900  
**Correo electrónico :** **Teléfono:** (5) 662 37 18 **Fax:** (5) 661 92 40  
**Formación profesional:** LIC. EN MATEMATICAS APLICADAS  
**Temas de trabajo:** PADRONES ELECTORALES//

---



---

Nombre : 049 ALVAREZ MANZANO, MIGUEL  
Lugar de trabajo : INSTITUTO FEDERAL ELECTORAL  
  
Puesto : SUBDIRECTOR DE AREA  
Domicilio trabajo: BLVD. ADOLFO LOPEZ MATEOS 239  
COL. LAS AGUILAS DEL. ALVARO OBREGON  
MEXICO D.F. MEXICO C.P. 01710  
  
Correo electrónico : Teléfono: (5) 651 23 48 Fax: (5) 561 69 25  
Formación profesional: LIC. EN ECONOMIA  
Temas de trabajo: ANALISIS DE DATOS/ /

---

Nombre : 050 ALVAREZ VENEGAS, JAVIER  
Lugar de trabajo : DEPARTAMENTO DEL DISTRITO FEDERAL, DIRECCION GENERAL DE POLITICA SOCIAL  
  
Puesto : DIRECTOR DE ESTUDIOS DE DESA. SOCIAL  
Domicilio trabajo: PLAZA DE LA CONSTITUCION 2 -301  
COL. CENTRO DEL. CUAUHEMOC  
MEXICO D.F. MEXICO C.P. 06068  
  
Correo electrónico : Teléfono: (5) 510 47 37 X 1714 Fax: (5) 542 40 61  
Formación profesional: MAESTRIA EN ESTUDIOS SOCIALES DE LA POBLACION  
MAESTRIA EN ECONOMIA  
LIC. EN SOCIOLOGIA  
Temas de trabajo: MIGRACION/ POBREZA, MARGINACION/ MORTALIDAD INFANTIL

---

Nombre : 051 ANGELES SANCHEZ, MARIA GUADALUPE  
Lugar de trabajo : INSTITUTO NACIONAL INDIGENISTA, SUBDIRECCION DE INVESTIGACION  
  
Puesto : INVESTIGADORA  
Domicilio trabajo: AV. REVOLUCION 1279 PISO 2  
COL. TLACOPAC DEL. ALVARO OBREGON  
MEXICO D.F. MEXICO C.P. 01010  
  
Correo electrónico : innibai@mail.internet.com.mx Teléfono: (5) 651 31 99 X 139 Fax: (5) 651 85 76  
Formación profesional: LIC. EN ANTROPOLOGIA SOCIAL  
Temas de trabajo: SALUD/ MUJER. FEMINISMO/ COMUNIDADES AGRARIAS, MEDIO RURAL

---

Nombre : 052 ARAUJO MONROY, RUBEN  
Lugar de trabajo : INSTITUTO NACIONAL INDIGENISTA, DIRECCION DE INVESTIGACION Y PROMOCION CULTURAL,  
SUBDIRECCION DE INVESTIGACION  
  
Puesto : INVESTIGADOR  
Domicilio trabajo: AV. REVOLUCION 1279  
COL. TLACOPAC DEL. ALVARO OBREGON  
MEXICO D.F. MEXICO C.P. 01010  
  
Correo electrónico : innibai1@mail.internet.com.mx Teléfono: (5) 651 31 99 X 220, 221 Fax: (5) 651 85 76  
Formación profesional: LIC. EN ANTROPOLOGIA SOCIAL  
Temas de trabajo: GRUPOS ETNICOS, INDIGENAS/ MIGRACION/ DEMOGRAFIA ETNICA

---

**Nombre :** 053 ARIZA CASTILLO, MARINA EMILIA  
**Lugar de trabajo :** UNAM. INSTITUTO DE INVESTIGACIONES SOCIALES. AREA DE SOCIOLOGIA DE LA POBLACION  
**Puesto :** INVESTIGADORA  
**Domicilio trabajo:** CIRCUITO MARIO DE LA CUEVA  
 CIUDAD UNIVERSITARIA DEL COYOACAN  
 MEXICO D.F. MEXICO C.P. 04510  
**Correo electrónico :** ariza@servidor.unam.mx **Teléfono:** (5) 622 74 00 X 292 **Fax:** (5) 665 24 43  
**Formación profesional:** DOCTORADO EN CIENCIA SOCIAL CON ESPECIALIDAD EN SOCIOLOGIA  
 LIC. EN SOCIOLOGIA  
**Temas de trabajo:** FAMILIA, HOGAR/ GENERO/ MIGRACION

**Nombre :** 054 ARGUELLES CENTENO, SALVADOR ENRIQUE  
**Lugar de trabajo :** INSTITUTO FEDERAL ELECTORAL: DIRECCION DE DISEÑO DE PROYECTOS  
**Puesto :** JEFE DE DEPARTAMENTO  
**Domicilio trabajo:** PERIFERICO SUR 239  
 COL. ALPES DEL. ALVARO OBREGON  
 MEXICO D.F. MEXICO C.P. 01010  
**Correo electrónico :** **Teléfono:** (5) 651 78 03 **Fax:** (5)651 8162/651 7777  
**Formación profesional:** LIC. EN FISICA  
**Temas de trabajo:** MATEMATICAS, MATEMATICAS APLICADAS/ SISTEMAS DE INFORMACION GEOGRAFICA/  
 INFORMATICA. SISTEMAS DE INFORMACION

**Nombre :** 055 ARELLIN ROSAS, GENOVEVA  
**Lugar de trabajo :** INEGI. DIRECCION GENERAL DE CONTABILIDAD NACIONAL ESTUDIOS SOCIOECONOMICOS Y  
 PRECIOS  
**Puesto :** JEFE DE DEPARTAMENTO  
**Domicilio trabajo:** BAJA CALIFORNIA 272 PISO 3  
 COL. HIPODROMO CONDESA DEL. CUAUHEMOC  
 MEXICO D.F. MEXICO C.P. 06100  
**Correo electrónico :** **Teléfono:** (5) 722 55 00 X 2321 **Fax:**  
**Formación profesional:** LIC. EN ACTUARIA  
**Temas de trabajo:** //

**Nombre :** 056 BAÑUELOS FLORES, EUNICE ELIZABETH  
**Lugar de trabajo :** INEGI. DIRECCION GENERAL DE CONTABILIDAD NACIONAL, ESTUDIOS SOCIOECONOMICOS Y  
 PRECIOS, DIRECCION DE ESTUDIOS SOCIODEMOGRAFICOS  
**Puesto :** SUBDIRECTORA  
**Domicilio trabajo:** BAJA CALIFORNIA 272  
 COL. HIPODROMO CONDESA DEL. CUAUHEMOC  
 MEXICO D.F. MEXICO C.P. 06100  
**Correo electrónico :** **Teléfono:** (5) 722 55 52 **Fax:**  
**Formación profesional:** ESPECIALIDAD EN ANALISIS DEMOGRAFICO PARA EL DESARROLLO  
 LIC. EN SOCIOLOGIA  
**Temas de trabajo:** FAMILIA, HOGAR//

Nombre : 057 BENITEZ LOVEMAN, LUISA MARIA

Lugar de trabajo :

Puesto :

Domicilio trabajo:

C.P.

Correo electrónico :

Teléfono: Fax:

Formación profesional: MAESTRIA EN DEMOGRAFIA  
LIC. EN ACTUARIA

Temas de trabajo: FORMULACION, DISEÑO, ADMINISTRACION DE PROYECTOS/ ESTADISTICA/

Nombre : 058 BENITEZ ZENTENO, RAUL

Lugar de trabajo : UNAM. INSTITUTO DE INVESTIGACIONES SOCIALES. AREA DE SOCIOLOGIA DE LA POBLACION

Puesto : INVESTIGADOR EMERITO

Domicilio trabajo: CIRCUITO MARIO DE LA CUEVA  
CIUDAD UNIVERSITARIA DEL. COYOACAN  
MEXICO D.F. MEXICO C.P. 04510

Correo electrónico : benitez@servidor.unam.mx

Teléfono: (5) 622 75 64 Fax: (5) 665 24 43

Formación profesional: DOCTORADO HONORIS CAUSA  
MAESTRIA EN DEMOGRAFIA  
LIC. EN SOCIOLOGIA

Temas de trabajo: DINAMICA DEMOGRAFICA, CRECIMIENTO/ POBLACION Y DESARROLLO/ POLITICAS DE POBLACION

Nombre : 059 BERNAL ESCOBAR, MARIA EUGENIA

Lugar de trabajo : DIRECCION DE SERVICIOS DE SALUD EN EL D.F. JURISDICCION SANITARIA MAGDALENA  
CONTRERAS

Puesto : COORDINADORA DE ATENCION MEDICA

Domicilio trabajo: TOPILTZIN Y MIXTECAS S/N  
COL. AJUSCO DEL. COYOACAN  
MEXICO D.F. MEXICO C.P. 04300

Correo electrónico :

Teléfono: (5) 618 90 31 Fax: (5) 618 96 55

Formación profesional: MAESTRIA EN SALUD PUBLICA  
DIPLOMADO EN ADMINISTRACION DE SERVICIOS DE SALUD  
MEDICO CIRUJANO

Temas de trabajo: SERVICIOS DE SALUD/ MORBILIDAD, EPIDEMIOLOGIA/ CALIDAD DE SERVICIOS

Nombre : 060 BERUMEN TORRES, EDMUNDO

Lugar de trabajo : BERUMEN Y ASOCIADOS, S. C.

Puesto : DIRECTOR GENERAL

Domicilio trabajo: SALTILLO 129  
COL. CONDESA DEL. CUAUHTEMOC  
MEXICO D.F. MEXICO C.P. 06140

Correo electrónico : berumen@iwm.com.mx

Teléfono: (5) 277 13 08 Fax: (5) 277 24 84

Formación profesional: DOCTORADO EN ESTADISTICA  
MAESTRIA EN ESTADISTICA  
ESPECIALIDAD EN MUESTREO  
LIC. EN MATEMATICAS

Temas de trabajo: ESTADISTICA/ ENCUESTAS/ METODOLOGIA

---

Nombre : 061 BETANCOURT MONTALVO, ISABEL  
Lugar de trabajo : IFE, RFE, COORDINACION DE INFORMATICA, SUBDIRECCION DE SISTEMAS DE CONSULTA AL PADRON  
Puesto : SUBDIRECTORA DE AREA  
Domicilio trabajo: BLVD. ADOLFO LOPEZ MATEOS 239  
COL. LOS ALPES DEL. ALVARO OBREGON  
MEXICO D.F. MEXICO C.P. 01010  
Correo electrónico : ifefe2@mail.internet.com.mx Teléfono: (5) 565 61 55 Fax: (5) 651 60 40  
Formación profesional: LIC. EN COMPUTACION  
Temas de trabajo: GENERACION DE INFORMACION, ESTADISTICAS SOCIODEMO./ PADRONES ELECTORALES/

---

Nombre : 062 BLANCO SANCHEZ, MERCEDES  
Lugar de trabajo : CENTRO DE INVESTIGACIONES Y ESTUDIOS SUPERIORES EN ANTROPOLOGIA SOCIAL (CIESAS-MEXICO) AREA IV  
Puesto : PROFESORA-INVESTIGADORA  
Domicilio trabajo: JUAREZ 87  
COL. TLALPAN DEL. TLALPAN  
MEXICO D.F. MEXICO C.P. 14000  
Correo electrónico : Teléfono: (5) 655 97 18 / 38/68 Fax: (5) 655 55 76  
Formación profesional: DOCTORADO EN CS SOC. ESPECIALIDAD EN ESTUDIOS DE POBLACION  
MAESTRIA EN CIENCIAS SOCIALES  
DIPLOMADO EN SOCIOLOGIA DEL DESARROLLO  
LIC. EN ANTROPOLOGIA SOCIAL  
Temas de trabajo: TRABAJO, MERCADO DE TRABAJO/ TRABAJO FEMENINO/ FAMILIA, HOGAR

---

Nombre : 063 CABRERA ACEVEDO, GUSTAVO  
Lugar de trabajo : EL COLEGIO DE MEXICO. CENTRO DE ESTUDIOS DEMOGRAFICOS Y DE DESARROLLO URBANO  
Puesto : PROFESOR-INVESTIGADOR  
Domicilio trabajo: CAMINO AL AJUSCO 20  
PEDREGAL DE SANTA TERESA DEL. TLALPAN  
MEXICO D.F. MEXICO C.P. 14200  
Correo electrónico : gcabrera@colmex.mx Teléfono: (5) 645 44 59 / (5) 645 59 55 X 3119 Fax: (5)  
Formación profesional: MAESTRIA EN DEMOGRAFIA  
ESPECIALIDAD EN DEMOGRAFIA  
LIC. EN ACTUARIA  
Temas de trabajo: DISTRIBUCION DE LA POBLACION/ MIGRACION/ POLITICAS DE POBLACION

---

Nombre : 064 CACHO GONZALEZ, RODOLFO  
Lugar de trabajo : RFE. DIRECCION DE MANTENIMIENTO AL PADRON. SUBDIRECCION DE CONCERTACION  
Puesto : SUBDIRECTOR DE AREA  
Domicilio trabajo: INSURGENTES SUR 1561 PISO 7  
COL. SAN JOSE INSURGENTES DEL. BENITO JUAREZ  
MEXICO D.F. MEXICO C.P. 03900  
Correo electrónico : Teléfono: (5) 662 47 62 Fax: (5) 661 94 83  
Formación profesional: LIC. EN ECONOMIA  
Temas de trabajo: DERECHOS, LEGISLACION/ PADRONES ELECTORALES/

---

---

Nombre : 065 CAMARENA CORDOVA, ROSA MARIA  
 Lugar de trabajo : UNAM. INSTITUTO DE INVESTIGACIONES SOCIALES, AREA DE SOCIOLOGIA DE LA POBLACION  
 Puesto : INVESTIGADORA  
 Domicilio trabajo: CIRCUITO MARIO DE LA CUEVA  
 CIUDAD UNIVERSITARIA DEL. COYOACAN  
 MEXICO D.F. MEXICO C.P. 04510  
 Correo electrónico : rcamaren@servidor.unam.mx y Teléfono: (5) 622 74 00 X 289 Fax: (5) 665 24 43  
 Formación profesional: DOCTORADO EN CS.SOC. ESPECIALIDAD EN ESTUDIOS DE POBLACION  
 MAESTRIA EN DEMOGRAFIA  
 LIC. EN ACTUARIA  
 Temas de trabajo: CURSO DE VIDA, CICLO DE VIDA/ EDUCACION/ INSTITUCIONES, ORGANIZACIONES, REDES SOCIALES

---

Nombre : 066 CAMPOSORTEGA CRUZ, SERGIO  
 Lugar de trabajo : INVESTIGACION ESTADISTICA Y DEMOGRAFICA, S. A. DE C. V.  
 Puesto : DIRECTOR GENERAL  
 Domicilio trabajo: CALLE 25 #66  
 SAN PEDRO DE LOS PINOS DEL. BENITO JUAREZ  
 MEXICO D.F. MEXICO C.P. 03800  
 Correo electrónico : scc@rtn.net.mx Teléfono: (5) 563 55 83 Fax: (5) 598 83 74  
 Formación profesional: DOCTORADO EN DEMOGRAFIA  
 MAESTRIA EN DEMOGRAFIA  
 ESPECIALIDAD EN DEMOGRAFIA  
 LIC. EN ACTUARIA  
 Temas de trabajo: MORTALIDAD/ PROYECCIONES, ESTIMACIONES DE POBLACION/ ANALISIS DEMOGRAFICO

---

Nombre : 067 CARDENAS LOPEZ, CARMEN ELENA  
 Lugar de trabajo : BERUMEN Y ASOCIADOS, S.C..  
 Puesto : COORDINADORA DE PROYECTOS  
 Domicilio trabajo: SALTILLO 129  
 COL. CONDESA DEL. CUAUHEMOC  
 MEXICO D.F. MEXICO C.P. 06140  
 Correo electrónico : berumen@lwm.com.mx Teléfono: (5) 256 37 60 Fax: (5) 553 31 13  
 Formación profesional: ESPECIALIDAD EN MUESTREO Y ANALISIS ESTADISTICO  
 ESPECIALIDAD EN METODOS EPIDEMIOLOGICOS  
 LIC. EN ACTUARIA  
 Temas de trabajo: ANTICONCEPCION, PLANIFICACION FAMILIAR/ SALUD REPRODUCTIVA/ INGRESOS Y GASTOS, DISTRIBUCION DEL INGRESO

---

Nombre : 068 CASTAÑEDA CASTILLO, ROSA MARIA  
 Lugar de trabajo : COMITE PROMOTOR DE UNA MATERNIDAD SIN RIESGOS EN MEXICO / INSTITUTO MEXICANO DE ESTUDIOS SOCIALES, A.C.  
 Puesto : COORDINADORA DE PROYECTO  
 Domicilio trabajo: CUAUHEMOC 176  
 COL. TEPEPAN DEL. XOCHIMILCO  
 MEXICO D.F. MEXICO C.P. 16020  
 Correo electrónico : IMESMSR@INFOSEL.NET.MX Teléfono: (5) 676 44 39 Fax: (5) 676 48 92  
 Formación profesional: MAESTRIA EN HISTORIA DE MEXICO  
 LIC. EN SOCIOLOGIA  
 Temas de trabajo: EDUCACION/ SALUD/ ORGANIZACION SOCIAL

---

---

Nombre : 069 CASTILLO GARCIA, MANUEL ANGEL  
Lugar de trabajo : EL COLEGIO DE MEXICO, CENTRO DE ESTUDIOS DEMOGRAFICOS Y DE DESARROLLO URBANO  
Puesto : PROFESOR-INVESTIGADOR  
Domicilio trabajo: CAMINO AL AJUSCO 20  
PEDREGAL DE SANTA TERESA DEL. TLALPAN  
MEXICO D.F. MEXICO C.P. 14200  
Correo electrónico : castillo@colmex.mx Teléfono: (5) 645 59 55 X 4079 Fax: (5) 645 04 64  
Formación profesional: MAESTRIA EN DESARROLLO URBANO  
INGENIERIA CIVIL  
Temas de trabajo: MIGRACION INTERNACIONAL/ MIGRACION/ DESARROLLO REGIONAL, MUNICIPAL

---

Nombre : 070 CASTRO MORALES, PATRICIA  
Lugar de trabajo :  
Puesto :  
Domicilio trabajo: C.P.  
Correo electrónico : Teléfono: Fax:  
Formación profesional: MAESTRIA EN DEMOGRAFIA  
LIC. EN ECONOMIA  
Temas de trabajo: ANTICONCEPCION, PLANIFICACION FAMILIAR/ COMPORTAMIENTO REPRODUCTIVO,  
REPRODUCCION/ HOMBRE, MASCULINIDAD

---

Nombre : 071 CAZAREZ MOLINERO, EDUARDO  
Lugar de trabajo : IFE. RFE. COORDINACION GENERAL TECNICA, DIRECCION DE CARTOGRAFIA ELECTORAL  
Puesto : DIRECTOR  
Domicilio trabajo: BLVD. ADOLFO LOPEZ MATEOS 239 PISO 1  
COL. LAS AGUILAS DEL. ALVARO OBREGON  
MEXICO D.F. MEXICO C.P. 01010  
Correo electrónico : Teléfono: (5) 593 69 87 Fax: (5)651 5994/651 7987  
Formación profesional: ESPECIALIDAD EN SISTEMAS DE INFORMACION GEOGRAFICA  
ESPECIALIDAD EN CARTOGRAFIA AUTOMATIZADA  
LIC. EN GEOGRAFIA  
Temas de trabajo: CARTOGRAFIA/ SISTEMAS DE INFORMACION GEOGRAFICA/ GEOGRAFIA ELECTORAL

---

Nombre : 072 CONTRERAS MARIN, ARMANDO  
Lugar de trabajo : REGISTRO FEDERAL DE ELECTORES, DIRECCION DE CARTOGRAFIA ELECTORAL, SUBDIRECCION  
DE DIGITALIZACION CARTOGRAFICA, DEPARTAMENTO DE DIGITALIZACION  
Puesto : JEFE DE DEPARTAMENTO  
Domicilio trabajo: PERIFERICO SUR 239  
COL. LAS AGUILAS DEL. ALVARO OBREGON  
MEXICO D.F. MEXICO C.P. 01010  
Correo electrónico : Teléfono: (5) 651 59 32 Fax: (5)651 5994/651 7687  
Formación profesional: LIC. EN GEOGRAFIA  
Temas de trabajo: REGIONALIZACION/ DISTRIBUCION DE LA POBLACION/ REDISTRITACION

---

---

Nombre : 073 CONTRERAS SHO, CLAUDIA  
Lugar de trabajo : BERUMEN Y ASOCIADOS, S. C., SERVICIOS INTEGRALES DE INFORMACION  
Puesto : COORDINADOR DE SISTEMAS  
Domicilio trabajo: SALTILLO 129  
COL. CONDESA DEL. CUAUHEMOC  
MEXICO D.F. MEXICO C.P. 06140  
Correo electrónico : berumen@lwm.com.mx. Teléfono: (5) 277 13 08 Fax: (5) 277 08 66  
Formación profesional: LIC. EN ACTUARIA  
Temas de trabajo: INGRESOS Y GASTOS, DISTRIBUCION DEL INGRESO/ FECUNDIDAD/ ANTICONCEPCION,  
PLANIFICACION FAMILIAR

---

Nombre : 074 COULOMB BOSC, RENE  
Lugar de trabajo : UNIVERSIDAD AUTONOMA METROPOLITANA, UNIDAD AZCAPOTZALCO, DEPARTAMENTO DE SOCIOLOGIA  
Puesto : PROFESOR-INVESTIGADOR  
Domicilio trabajo: AV. SAN PABLO 180  
COL. REYNOSA TAMAULIPAS DEL. AZCAPOTZALCO  
MEXICO D.F. MEXICO C.P. 02200  
Correo electrónico : rmcb@hp900a1.uam.mx Teléfono: (5) 724 43 11 Fax: (5) 394 80 93  
Formación profesional: DOCTORADO EN URBANISMO  
MAESTRIA EN SOCIOLOGIA  
LIC. EN SOCIOLOGIA  
Temas de trabajo: VIVIENDA/ URBANIZACION, DESARROLLO URBANO/

---

Nombre : 075 CUBILLO MORENO, GILDA  
Lugar de trabajo : DIRECCION DE ETNOHISTORIA, INSTITUTO NACIONAL DE ANTROPOLOGIA E HISTORIA  
Puesto : INVESTIGADORA  
Domicilio trabajo: REFORMA Y GANDHI S/N  
MUSEO NAL.DE ANTROPOLOGIA DEL. MIGUEL HIDALGO  
MEXICO D.F. MEXICO C.P.  
Correo electrónico : Teléfono: (5) 286 50 16 Fax: (5) 286 50 16  
Formación profesional: MAESTRIA EN ANTROPOLOGIA SOCIAL  
LIC.EN ANTROPOLOGIA CON ESP. EN ETNOHISTORIA  
Temas de trabajo: FAMILIA, HOGAR/ HISTORIA/

---

Nombre : 076 DE BARBIERI GARCIA, MARTHA TERESITA  
Lugar de trabajo : UNAM. INSTITUTO DE INVESTIGACIONES SOCIALES. AREA DE SOCIOLOGIA DE LA POBLACION  
Puesto : INVESTIGADORA  
Domicilio trabajo: CIRCUITO MARIO DE LA CUEVA  
CIUDAD UNIVERSITARIA DEL. COYOACAN  
MEXICO D.F. MEXICO C.P. 04510  
Correo electrónico : Teléfono: (5) 622 74 00 X 290 Fax: (5) 665 24 43  
Formación profesional: MAESTRIA EN SOCIOLOGIA  
LIC. EN TRABAJO SOCIAL  
Temas de trabajo: POBLACION/ GENERO/ TRABAJO FEMENINO

---

Nombre : 077 DE LA SELVA MENENDEZ, AURA MELIDA  
 Lugar de trabajo :  
 Puesto :  
 Domicilio trabajo: C.P.  
 Correo electrónico : Teléfono: Fax:  
 Formación profesional: MAESTRIA EN DEMOGRAFIA  
 ESPECIALIDAD EN INFORMATICA APLICADA  
 LIC. EN ACTUARIA  
 Temas de trabajo: EDUCACION/ TRABAJO, MERCADO DE TRABAJO/ SALUD

Nombre : 078 DE LAS HERAS ISLAS, ALEJANDRO  
 Lugar de trabajo : INEGI. DIRECCION GENERAL DE CONTABILIDAD NACIONAL, ESTUDIOS SOCIOECONOMICOS Y  
 PRECIOS, SUBDIRECCION DE ANALISIS DEMOGRAFICO  
 Puesto : JEFE DE DEPTO. DE ANALISIS DEMOGRAFICO  
 Domicilio trabajo: BAJA CALIFORNIA 272 PISO 3  
 COL. HIPODROMO CONDESA DEL. CUAUHEMOC  
 MEXICO D.F. MEXICO C.P. 06100  
 Correo electrónico : Teléfono: (5) 722 55 00 X 2309 Fax:  
 Formación profesional: MAESTRIA EN ESTUDIOS DE POBLACION  
 DEA EN DEMOGRAPHIE  
 Temas de trabajo: FECUNDIDAD/ SALUD MATERNO-INFANTIL/

Nombre : 079 DEHAYS ROCHA, JORGE EDUARDO  
 Lugar de trabajo : FLACSO. FACULTAD LATINOAMERICANA DE CIENCIAS SOCIALES  
 Puesto : INVESTIGADOR  
 Domicilio trabajo: CARRETERA AL AJUSCO KM. 1.5 #377  
 COL. HEROES DE PADIERNA DEL. TLALPAN  
 MEXICO D.F. MEXICO C.P. 10740  
 Correo electrónico : dehays@servidor.unam.mx Teléfono: (5) 631 70 16 Fax: (5) 631 66 09  
 Formación profesional: MAESTRIA EN POBLACION  
 MAESTRIA EN GEOGRAFIA  
 LIC. EN EDUCACION  
 Temas de trabajo: MEDIO AMBIENTE/ ANTICONCEPCION, PLANIFICACION FAMILIAR/ DESARROLLO RURAL

Nombre : 080 DELGADO WISE, MARIO  
 Lugar de trabajo : FUNDACION JAVIER BARROS SIERRA, A.C. CENTRO DE ESTUDIOS PROSPECTIVOS  
 Puesto : INVESTIGADOR  
 Domicilio trabajo: CARRETERA AL AJUSCO 203  
 COL. HEROES DE PADIERNA DEL. TLALPAN  
 MEXICO D.F. MEXICO C.P. 14200  
 Correo electrónico : Teléfono: (5) 645 43 37 Fax: (5) 645 50 87  
 Formación profesional: DOCTORADO EN CIENCIAS DE SISTEMAS SOCIALES  
 MAESTRIA EN INGENIERIA DE SISTEMAS  
 ING. MECANICO ELECTRICISTA  
 Temas de trabajo: PLANEACION, PLANIFICACION/ EDUCACION/ POLITICAS SOCIALES



---

Nombre : 081 ECHARRI CANOVAS, CARLOS JAVIER  
Lugar de trabajo : EL COLEGIO DE MEXICO. CENTRO DE ESTUDIOS DEMOGRAFICOS Y DE DESARROLLO URBANO  
Puesto : COORDINADOR DE LA MAESTRIA EN DEMOGRAFIA  
Domicilio trabajo: CAMINO AL AJUSCO 20  
PEDREGAL DE SANTA TERESA DEL. TLALPAN  
MEXICO D.F. MEXICO C.P. 14200  
Correo electrónico : cecha@colmex.mx Teléfono: (5) 645 59 55 X 4076 Fax: (5) 645 04 64  
Formación profesional: DOCTORADO EN DEMOGRAFIA  
MAESTRIA EN DEMOGRAFIA  
LIC. EN ACTUARIA  
Temas de trabajo: FAMILIA, HOGAR/ SALUD MATERNO-INFANTIL/ ANTICONCEPCION, PLANIFICACION FAMILIAR

---

Nombre : 082 ELIZONDO ALARCON, JORGE  
Lugar de trabajo : FUNDACION JAVIER BARROS SIERRA, A.C., CENTRO DE ESTUDIOS PROSPECTIVOS  
Puesto : DIRECTOR  
Domicilio trabajo: CAMINO AL AJUSCO 203  
COL. HEROES DE PADIERNA DEL. TLALPAN  
MEXICO D.F. MEXICO C.P. 14200  
Correo electrónico : fjbsecp@mail.internet.com.mx Teléfono: (5) 645 10 85 Fax: (5) 645 50 87  
Formación profesional: MAESTRIA EN INVESTIGACION DE OPERACIONES  
INGENIERIA CIVIL  
Temas de trabajo: PLANEACION, PLANIFICACION/ DESARROLLO RURAL/ POLITICAS SOCIALES

---

Nombre : 083 ENSASTEGUI CASTILLO, RICARDO  
Lugar de trabajo : IFE.REGISTRO FEDERAL DE ELECTORES, COORDINACION DE INFORMATICA, DIRECCION DE DESARROLLO DE SISTEMAS, SUBDIRECCION DE NUEVAS APLICACIONES DEL PADRON  
Puesto : SUBDIRECTOR  
Domicilio trabajo: BLVD. ADOLFO LOPEZ MATEOS 239 P.H.  
COL. LOS ALPES DEL. ALVARO OBREGON  
MEXICO D.F. MEXICO C.P. 01010  
Correo electrónico : ifefe2@mail.internet.com.mx Teléfono: (5) 593 47 65 / 651 87 24 Fax: (5)593  
Formación profesional: LIC. EN COMPUTACION  
Temas de trabajo: PADRONES ELECTORALES/ INFORMATICA, SISTEMAS DE INFORMACION/

---

Nombre : 084 ESCALANTE HERNANDEZ, ROBERTO  
Lugar de trabajo : INSTITUTO NACIONAL DE ANTROPOLOGIA E HISTORIA, DIRECCION DE LINGUISTICA  
Puesto : SUBDIRECTOR  
Domicilio trabajo: PASEO DE LA REFORMA Y GANDHI S/N  
COL. CHAPULTEPEC DEL. MIGUEL HIDALGO  
MEXICO D.F. MEXICO C.P. 11560  
Correo electrónico : Teléfono: (5) 553 05 27 Fax: (5) 553 05 27  
Formación profesional: DOCTORADO EN ARQUEOLOGIA  
MAESTRIA EN LINGUISTICA  
Temas de trabajo: LINGUISTICA/ GRUPOS ETNICOS, INDIGENAS/

---

---

Nombre : 085 ESPINOSA UREÑA, JORGE  
Lugar de trabajo : INSTITUTO FEDERAL ELECTORAL, REGISTRO FEDERAL DE ELECTORES, COORDINACION DE INFORMATICA  
Puesto : JEFE DE DEPARTAMENTO  
Domicilio trabajo: BLVD. ADOLFO LOPEZ MATEOS 239  
COL. LOS ALPES DEL ALVARO OBREGON  
MEXICO D.F. MEXICO C.P. 01010  
Correo electrónico : iferfe2@mail.internet.com.mx                      Teléfono: (5) 651 24 93      Fax:  
Formación profesional: LIC. EN COMPUTACION  
Temas de trabajo: MIGRACION / /

---

Nombre : 086 ETERNOD ARAMBURU, MARIA MARCELA  
Lugar de trabajo : INEGI. DIRECCION GENERAL DE CONTABILIDAD NACIONAL, ESTUDIOS SOCIOECONOMICOS Y PRECIOS; DIRECCION DE ESTUDIOS SOCIODEMOGRAFICOS  
Puesto : COORDINADORA TECNICA  
Domicilio trabajo: BAJA CALIFORNIA 272 PISO 4  
COL. HIPODROMO CONDESA DEL MIGUEL HIDALGO  
MEXICO D.F. MEXICO C.P. 06100  
Correo electrónico :    Teléfono: (5) 722 55 57      Fax: (5) 722 55 62  
Formación profesional: ESPECIALIDAD EN DESARROLLO ECONOMICO  
ESPECIALIDAD EN DEMOGRAFIA  
Temas de trabajo: FAMILIA, HOGAR/ TRABAJO, MERCADO DE TRABAJO/ CARACTERISTICAS SOCIODEMOGRAFICAS

---

Nombre : 087 FERNANDEZ RAMIREZ, MARIA ESTELA  
Lugar de trabajo : INSTITUTO MEXICANO DE ESTUDIOS SOCIALES, A.C.  
Puesto : DIRECTORA  
Domicilio trabajo: CUAUHEMOC 176  
COL. TEPEPAN DEL XOCHIMILCO  
MEXICO D.F. MEXICO C.P. 16020  
Correo electrónico : IMESMSR@INFOSEL.NET.MX                      Teléfono: (5) 676 44 39 / 676 48 92      Fax: (5)676  
Formación profesional: LIC. EN SOCIOLOGIA  
Temas de trabajo: FAMILIA, HOGAR/ ADOLESCENCIA, JOVENES/ MUJER, FEMINISMO

---

Nombre : 088 FIGUEROA CAMPOS, BEATRIZ  
Lugar de trabajo : EL COLEGIO DE MEXICO. CENTRO DE ESTUDIOS DEMOGRAFICOS Y DE DESARROLLO URBANO  
Puesto : PROFESORA-INVESTIGADORA  
Domicilio trabajo: CAMINO AL AJUSCO 20  
PEDREGAL DE SANTA TERESA DEL TLALPAN  
MEXICO D.F. MEXICO C.P. 14200  
Correo electrónico : beafig@colmex.mx                                      Teléfono: (5) 645 59 55 X 3031      Fax: (5) 645 04 64  
Formación profesional: DOCTORADO EN DEMOGRAFIA  
MAESTRIA EN DEMOGRAFIA  
MAESTRIA EN SOCIOLOGIA  
LIC. EN ACTUARIA  
Temas de trabajo: FECUNDIDAD/ TEORIAS DE POBLACION, DEMOGRAFICAS/ ANALISIS DEMOGRAFICO

---

---

Nombre : 089 FIGUEROA PEREA, JUAN GUILLERMO  
Lugar de trabajo : EL COLEGIO DE MEXICO, CENTRO DE ESTUDIOS DEMOGRAFICOS Y DE DESARROLLO URBANO/PROGRAMA SALUD REPRODUCTIVA Y SOCIEDAD (PSRS)  
Puesto : COORDINADOR PROGRAMA SALUD REPRODUCTIVA  
Domicilio trabajo: CAMINO AL AJUSCO 20  
PEDREGAL DE SANTA TERESA DEL. TLALPAN  
MEXICO D.F. MEXICO C.P. 14200  
Correo electrónico : jffigue@coimex.mx Teléfono: (5) 645 59 55 Fax: (5) 645 04 64  
Formación profesional: MAESTRIA EN INVESTIGACION EN POBLACION  
LIC. EN ACTUARIA  
LIC. EN FILOSOFIA  
Temas de trabajo: COMPORTAMIENTO REPRODUCTIVO, REPRODUCCION/ DERECHOS , LEGISLACION/ GENERO

---

Nombre : 090 GALLARDO HURTADO, GEORGINA YOLOTL  
Lugar de trabajo :  
Puesto :  
Domicilio trabajo: C.P.  
Correo electrónico : Teléfono: Fax:  
Formación profesional: MAESTRIA EN DEMOGRAFIA  
LIC. EN MATEMATICAS APLICADAS  
Temas de trabajo: //

---

Nombre : 091 GAMBOA GARCIA, MARIA DE LOURDES  
Lugar de trabajo : DIRECCION GENERAL DE SERVICIOS DE SALUD DEL DDF. JURISDICCION SANITARIA MAGDALENA CONTRERAS  
Puesto : COORDINADOR MEDICO EN EL AREA NORMATIVA  
Domicilio trabajo: MIXTECAS Y TOPILTZIN S/N  
COL. AJUSCO DEL. COYOACAN  
MEXICO D.F. MEXICO C.P. 04300  
Correo electrónico : Teléfono: (5) 618 94 05 Fax: (5) 618 96 55  
Formación profesional: ESPECIALIDAD EN ADMINISTRACION DE INSTITUCIONES DE SALUD MEDICO CIRUJANO  
Temas de trabajo: SERVICIOS DE SALUD/ MORBILIDAD, EPIDEMIOLOGIA/ ESTADISTICA

---

Nombre : 092 GAMEZ MONTES, VERONICA  
Lugar de trabajo : INSTITUTO NACIONAL INDIGENISTA, SUBDIRECCION DE INVESTIGACION, SISTEMA DE INFORMACION GEOGRAFICA.  
Puesto : SUBCOORDINADOR  
Domicilio trabajo: AV. REVOLUCION 1279  
COL. TLACOPAC DEL. ALVARO OBREGON  
MEXICO D.F. MEXICO C.P. 01010  
Correo electrónico : Teléfono: (5) 651 31 99 X 135 Fax:  
Formación profesional: LIC. EN GEOGRAFIA  
Temas de trabajo: GRUPOS ETNICOS, INDIGENAS/ REGIONALIZACION/

---

---

**Nombre :** 093 GARCIA CASTRO, LEOPOLDO RENE  
**Lugar de trabajo :** CIESAS. CENTRO DE INVESTIGACIONES Y ESTUDIOS SUPERIORES EN ANTROPOLOGIA SOCIAL, AREA 1  
**Puesto :** PROFESOR-INVESTIGADOR  
**Domicilio trabajo:** JUAREZ 87  
 COL. TLALPAN DEL. TLALPAN  
 MEXICO D.F. MEXICO C.P. 14000  
**Correo electrónico :** ciejuare@servidor.unam.mx **Teléfono:** (5) 573 90 66 **Fax:** (5) 655 55 76  
**Formación profesional:** DOCTORADO EN HISTORIA  
 MAESTRIA EN HISTORIA Y ETNOHISTORIA  
 LIC. EN ANTROPOLOGIA SOCIAL  
**Temas de trabajo:** GRUPOS ETNICOS, INDIGENAS/ HISTORIA/ POBLAMIENTO

---

**Nombre :** 094 GARCIA DOMINGUEZ, MARCO AURELIO  
**Lugar de trabajo :** SECRETARIA DE DESARROLLO SOCIAL, UNIDAD DE ANALISIS ECONOMICO Y SOCIAL  
**Puesto :** DIRECTOR DE INDICADORES ECONOMICOS  
**Domicilio trabajo:** AV. CONSTITUYENTES 947  
 COL. BELEN DE LAS FLORES DEL. ALVARO OBREGON  
 MEXICO D.F. MEXICO C.P. 01110  
**Correo electrónico :** **Teléfono:** (5) 629 99 10 X 3282 **Fax:** (5) 271 57 67  
**Formación profesional:** MAESTRIA EN DEMOGRAFIA  
 MAESTRIA EN ADMINISTRACION PUBLICA  
 INGENIERO CIVIL  
**Temas de trabajo:** EVALUACION, CALIDAD DE LA INFORMACION/ DEMOGRAFIA MATEMATICA, MODELOS/ PROYECCIONES, ESTIMACIONES DE POBLACION

---

**Nombre :** 095 GARCIA ESQUIVEL, ALFONSO  
**Lugar de trabajo :** INEGI. DIRECCION DE ESTUDIOS SOCIODEMOGRAFICOS DE LA DGCNESYP, SUBDIRECCION DE ANALISIS SOCIOECONOMICO  
**Puesto :** SUBDIRECTOR  
**Domicilio trabajo:** BAJA CALIFORNIA 272 PISO 3  
 COL. HIPODROMO CONDESA DEL. CUAUHTEMOC  
 MEXICO D.F. MEXICO C.P. 06170  
**Correo electrónico :** **Teléfono:** (5) 722 55 51 **Fax:**  
**Formación profesional:** MAESTRIA EN ARQUITECTURA CON ESPECIALIDAD EN URBANISMO  
 LIC. EN ECONOMIA  
**Temas de trabajo:** EDUCACION/ TRABAJO, MERCADO DE TRABAJO/ VIVIENDA

---

**Nombre :** 096 GARCIA GUZMAN, BRIGIDA  
**Lugar de trabajo :** EL COLEGIO DE MEXICO, CENTRO DE ESTUDIOS DEMOGRAFICOS Y DE DESARROLLO URBANO  
**Puesto :** PROFESORA-INVESTIGADORA  
**Domicilio trabajo:** CAMINO AL AJUSCO NO. 20  
 PEDREGAL STA TERESA DEL. TLALPAN  
 MEXICO D.F. MEXICO C.P. 14200  
**Correo electrónico :** bgarcia@colmex.mx **Teléfono:** (5) 645 59 55 X 4086 **Fax:** (5) 645 04 64  
**Formación profesional:** DOCTORADO EN SOCIOLOGIA  
 MAESTRIA EN DEMOGRAFIA  
 BACHELOR OF ARTS ESPECIALIDAD EN SOCIOLOGIA  
**Temas de trabajo:** TRABAJO, MERCADO DE TRABAJO/ GENERO/ FAMILIA, HOGAR

---

---

Nombre : 097 GARCIA HERNANDEZ, GLORIA ELIZABETH  
Lugar de trabajo : EL COLEGIO DE MEXICO, PROGRAMA DE SALUD REPRODUCTIVA Y SOCIEDAD  
Puesto : ASISTENTE DE INVESTIGACION  
Domicilio trabajo: CAMINO AL AJUSCO 20  
PEDREGAL DE STA.TERESA DEL. TLALPAN  
MEXICO D.F. MEXICO C.P. 14200  
Correo electrónico : elgarcia@colmex.mx Teléfono: (5) 645 59 55 X Fax: (5) 645 04 64  
Formación profesional: MAESTRIA EN PSICOLOGIA SOCIAL  
LIC. EN PSICOLOGIA  
Temas de trabajo: ADOLESCENCIA, JOVENES/ COMPORTAMIENTO REPRODUCTIVO, REPRODUCCION/

---

Nombre : 098 GARZA VILLARREAL, GUSTAVO  
Lugar de trabajo : EL COLEGIO DE MEXICO. CENTRO DE ESTUDIOS DEMOGRAFICOS Y DE DESARROLLO URBANO  
Puesto : PROFESOR-INVESTIGADOR  
Domicilio trabajo: CAMINO AL AJUSCO 20  
PEDREGAL DE SANTA TERESA DEL. TLALPAN  
MEXICO D.F. MEXICO C.P. 14200  
Correo electrónico : ggarza@colmex.mx Teléfono: (5) 645 59 55 X 4063 Fax: (5) 645 04 64  
Formación profesional: DOCTORADO EN ECONOMIA  
MAESTRIA EN ECONOMIA  
DIPLOMADO EN PLANEACION Y POLITICAS ECONOMICAS  
LIC. EN ECONOMIA  
Temas de trabajo: URBANIZACION, DESARROLLO URBANO/ ECONOMIA/ DESARROLLO REGIONAL, MUNICIPAL

---

Nombre : 099 GIORGULI SAUCEDO, SILVIA ELENA  
Lugar de trabajo : DIRECCION DE ASUNTOS INTERNACIONALES, SUBSECRETARIA DE DESARROLLO REGIONAL,  
SECRETARIA DE DESARROLLO SOCIAL  
Puesto : SUBDIRECTORA DE ASUNTOS INTERNACIONALES  
Domicilio trabajo: EX-HDA. BELEN DE LAS FLORES S/N  
COL. BELEN DE LAS FLORES DEL. ALVARO OBREGON  
MEXICO D.F. MEXICO C.P. 01110  
Correo electrónico : Teléfono: (5) 273 83 14 / 273 63 02 Fax: (5) 273 83 29  
Formación profesional: MAESTRIA EN DEMOGRAFIA  
ESPECIALIZACION EN EDUCACION SOBRE POLITICAS DE DESARROLLO  
LIC. EN SOCIOLOGIA  
Temas de trabajo: SALUD/ POBREZA, MARGINACION/ TRABAJO, MERCADO DE TRABAJO

---

Nombre : 100 GONZALEZ CERVERA, ALFONSO SEBASTIAN  
Lugar de trabajo : DEPARTAMENTO DE ATENCION A LA SALUD. UAM XOCHIMILCO  
Puesto : PROFESOR  
Domicilio trabajo: CALZADA DEL HUESO 1100 H-201  
COL. VILLA QUIETUD COYOACAN  
MEXICO D.F. MEXICO C.P. 04960  
Correo electrónico : gcas0187@cueyatl.uam.mx Teléfono: (5) 724 52 44 / 723 55 13 Fax: (5) 724 52 18  
Formación profesional: DOCTORADO EN ANTROPOLOGIA  
MAESTRIA EN DEMOGRAFIA MEDICA  
MAESTRIA EN ECOLOGIA HUMANA  
ESPECIALIDAD EN POBLACION Y DESARROLLO  
Temas de trabajo: MORTALIDAD INFANTIL/ FECUNDIDAD/ TEORIAS DE POBLACION, DEMOGRAFICAS

---

---

Nombre : 101 GONZALEZ MORALES, ARTURO  
Lugar de trabajo : REGISTRO FEDERAL DE ELECTORES  
Puesto : SUBDIRECTOR  
Domicilio trabajo: INSURGENTES SUR 1561 PISO 6  
COL. SAN JOSE INSURGENTES DEL. BENITO JUAREZ  
MEXICO D.F. MEXICO C.P. 03900  
Correo electrónico : Teléfono: (5) 663 44 84 Fax:  
Formación profesional: MAESTRIA EN DEMOGRAFIA  
LIC. EN ACTUARIA  
Temas de trabajo: DEMOGRAFIA MATEMATICA, MODELOS/ PROYECCIONES, ESTIMACIONES DE POBLACION/  
EVALUACION. CALIDAD DE LA INFORMACION

---

Nombre : 102 GUTIERREZ DE MACGREGOR, MA. TERESA  
Lugar de trabajo : UNAM. INSTITUTO DE GEOGRAFIA  
Puesto : RESPONSABLE DE INVESTIGACION  
Domicilio trabajo: CIRCUITO EXTERIOR C. U. S/N  
CIUDAD UNIVERSITARIA DEL. COYOACAN  
MEXICO D.F. MEXICO C.P. 04510  
Correo electrónico : Teléfono: Fax:  
Formación profesional:  
Temas de trabajo: DINAMICA DEMOGRAFICA, CRECIMIENTO/ DISTRIBUCION DE LA POBLACION/ URBANIZACION,  
DESARROLLO URBANO

---

Nombre : 103 GUTIERREZ GUZMAN, FRANCISCO JAVIER  
Lugar de trabajo : INSTITUTO NACIONAL DE ESTADISTICA, GEOGRAFIA E INFORMATICA (INEGI)  
Puesto : DIRECTOR DE ESTUDIOS SOCIODEMOGRAFICOS  
Domicilio trabajo: BAJA CALIFORNIA 272 PISO 4  
EX-HIPODROMO CONDESA DEL. CUAUHEMOC  
MEXICO D.F. MEXICO C.P. 06100  
Correo electrónico : Teléfono: (5) 722 55 56 Fax: (5) 722 55 62  
Formación profesional: MAESTRIA EN DEMOGRAFIA  
LIC. EN ACTUARIA  
Temas de trabajo: GENERACION DE INFORMACION, ESTADISTICAS SOCIODEMO./ POLITICAS DE POBLACION/  
TRABAJO, MERCADO DE TRABAJO

---

Nombre : 104 GUTIERREZ SANCHEZ, JAVIER  
Lugar de trabajo : INSTITUTO NACIONAL INDIGENISTA, DIRECCION DE INVESTIGACION Y PROMOCION CULTURAL  
Puesto : SUBCOORDINADOR DE PROYECTO  
Domicilio trabajo: AV. REVOLUCION 1279  
COL. TLACOPAC DEL. ALVARO OBREGON  
MEXICO D.F. MEXICO C.P. 01010  
Correo electrónico : Teléfono: (5) 651 31 99 X 220, 221 Fax: (5) 593 61 25  
Formación profesional: LIC. EN ANTROPOLOGIA SOCIAL  
Temas de trabajo: CARACTERISTICAS SOCIODEMOGRAFICAS/ MIGRACION/ GRUPOS ETNICOS, INDIGENAS

---

**Nombre :** 105 GUZMAN OLIVARES, LUZ PATRICIA  
**Lugar de trabajo :** REGISTRO FEDERAL DE ELECTORES, COORDINACION GENERAL TECNICA, DIRECCION DISEÑO DE PROYECTOS  
**Puesto :** JEFE DE DEPARTAMENTO  
**Domicilio trabajo:** BLVD. ADOLFO LOPEZ MATEOS 239 PISO 4  
COL. LOS ALPES DEL ALVARO OBREGON  
MEXICO D. F. MEXICO C.P. 01010

**Correo electrónico :**  
**Formación profesional:** LIC. EN ACTUARIA  
**Temas de trabajo:** INFORMATICA, SISTEMAS DE INFORMACION / /

**Teléfono:** (5) 651 78 03 **Fax:**

**Nombre :** 106 HERNANDEZ DIAZ, MIGUEL ANGEL  
**Lugar de trabajo :** INSTITUTO NACIONAL INDIGENISTA, DIRECCION DE INVESTIGACION Y PROMOCION CULTURAL, INVESTIGACION BASICA PARA LA ACCION INDIGENISTA.  
**Puesto :** INVESTIGADOR  
**Domicilio trabajo:** AV. REVOLUCION 1279  
COL. TLACOPAC DEL ALVARO OBREGON  
MEXICO D.F. MEXICO C.P. 01010

**Correo electrónico :** inilbal1@internet.com.mx **Teléfono:** (5) 651 59 83 X 220, 221 **Fax:** (5) 593 57 81

**Formación profesional:** DIPLOMADO EN ACOSO A LA MODERNIDAD  
LIC. EN ANTROPOLOGIA SOCIAL

**Temas de trabajo:** DEMOGRAFIA/ MIGRACION/ GRUPOS ETNICOS, INDIGENAS

**Nombre :** 107 HERNANDEZ ESPINOZA, PATRICIA OLGA  
**Lugar de trabajo :** ESCUELA NACIONAL DE ANTROPOLOGIA E HISTORIA

**Puesto :** PROFESOR- INVESTIGADOR  
**Domicilio trabajo:** PERIFERICO SUR Y ZAPOTE S/N  
COL. ISIDRO FABELA DEL TLALPAN  
MEXICO D.F. MEXICO C.P. 09890

**Correo electrónico :** **Teléfono:** (5) 606 1758 / 606 0330 X 229 **Fax:** (5) 665

**Formación profesional:** MAESTRIA EN DEMOGRAFIA  
LIC. EN ANTROPOLOGIA SOCIAL

**Temas de trabajo:** CONDICIONES, CALIDAD ESTILOS DE VIDA/ DEMOGRAFIA HISTORICA/ PALEODEMOGRAFIA

**Nombre :** 108 HERSHBERGER REYES, GILBERTO JOSE  
**Lugar de trabajo :** DIRECCION GENERAL JURIDICA Y DE ESTUDIOS LEGISLATIVOS, DDF

**Puesto :** DIRECTOR GENERAL  
**Domicilio trabajo:** JOSE MA. IZAZAGA 89 PISO 8  
COL. CENTRO DEL. CUAUHTEMOC  
MEXICO D.F. MEXICO C.P.

**Correo electrónico :** **Teléfono:** (5) 709 08 84 **Fax:** (5) 709 78 46

**Formación profesional:** MAESTRIA EN DERECHO  
ESPECIALIDAD EN DERECHO ADMINISTRATIVO Y CONSTITUCIONAL  
LIC. EN DERECHO

**Temas de trabajo:** DERECHOS , LEGISLACION / /

---

Nombre : 109 HOCES SALAS, ANGEL  
 Lugar de trabajo : DEPARTAMENTO DE DISTRITO FEDERAL, DIRECCION GENERAL DE PROTECCION SOCIAL  
 Puesto : DIRECTOR DE PLANEACION Y DESARROLLO  
 Domicilio trabajo: CALZADA MEXICO TACUBA 235 1 PISO  
 COL. POPODTLA DEL. MIGUEL HIDALGO  
 MEXICO D.F. MEXICO C.P.  
 Correo electrónico : Teléfono: (5) 341 33 63 Fax: (5) 341 10 69  
 Formación profesional: INGENIERO INDUSTRIAL  
 Temas de trabajo: INFANCIA/ POBREZA, MARGINACION/

Nombre : 110 ISLAS TORR\_L,S, ROCIO E.I.VIA  
 Lugar de trabajo : REGISTRO FEDERAL ELECTORAL, DIRECCION DISEÑO DE PROYECTOS, DEPARTAMENTO SOPORTE TECNICO  
 Puesto : JEFE DE DEPARTAMENTO  
 Domicilio trabajo: BLVD. ADOLFO LOPEZ MATEOS 237  
 COL. LOS ALPES DEL. ALVARO OBREGON  
 MEXICO D.F. MEXICO C.P. 01470  
 Correo electrónico : Teléfono: (5) 651 78 63 Fax:  
 Formación profesional: LIC. EN GEOGRAFIA  
 Temas de trabajo: GEOGRAFIA/ INFORMATICA, SISTEMAS DE INFORMACION/ SISTEMAS DE INFORMACION GEOGRAFICA

Nombre : 111 ISUNZA MOHEDANO, IRMA  
 Lugar de trabajo : REGISTRO FEDERAL DE ELECTORES, DIRECCION DE SEGUIMIENTO Y ACTUALIZACION  
 Puesto : SUBDIRECTORA  
 Domicilio trabajo: BLVD. ADOLFO LOPEZ MATEOS 239 PISO 2  
 COL. LAS AGUILAS DEL. ALVARO OBREGON  
 MEXICO D.F. MEXICO C.P. 01710  
 Correo electrónico : Teléfono: (5) 651 69 25 Fax: (5) 651 77 16  
 Formación profesional: LIC. EN PEDAGOGIA  
 Temas de trabajo: CAPACITACION/ /

Nombre : 112 IZQUIERDO HERNANDEZ, VERONICA  
 Lugar de trabajo : INSTITUTO FEDERAL ELECTORAL, REGISTRO FEDERAL DE ELECTORES, COORDINACION GENERAL TECNICA, SUBDIRECCION DE ESTUDIOS DEMOGRAFICOS  
 Puesto : JEFE DE DEPARTAMENTO  
 Domicilio trabajo: INSURGENTES SUR 1561 PISO 6  
 COL. SAN JOSE INSURGENTES DEL. BENITO JUAREZ  
 MEXICO D.F. MEXICO C.P. 03900  
 Correo electrónico : Teléfono: (5) 661 69 91 Fax:  
 Formación profesional: LIC. EN ACTUARIA  
 Temas de trabajo: PADRONES ELECTORALES/ CARACTERISTICAS SOCIOECONOMICAS Y CULTURALES/ MIGRACION

Nombre : 113 JASSO TAPIA, JOSE RENE  
 Lugar de trabajo : INEGI. DGCNES Y P. DIRECCION DE ESTUDIOS SOCIODEMOGRAFICOS, SUBDIRECCION DE INDICADORES SOCIODEMOGRAFICOS Y ESTADISTICAS DERIVADAS  
 Puesto : JEFE DEL DEPTO. DE ESTADISTICAS DERIVADAS  
 Domicilio trabajo: BAJA CALIFORNIA 272  
 COL. HIPODROMO CONDESA DEL. CUAUHTEMOC  
 MEXICO D.F. MEXICO C.P. 06100  
 Correo electrónico : Teléfono: (5) 722 55 00 Fax:  
 Formación profesional: MAESTRIA REGIONAL EN ESTUDIOS DE POBLACION  
 LIC. EN PSICOLOGIA  
 Temas de trabajo: COMPORTAMIENTO REPRODUCTIVO, REPRODUCCION/ CULTURA/ MEDIO AMBIENTE



---

Nombre : 114 JIMENEZ HATA, ELISA K.  
Lugar de trabajo : CENTRO DE ATENCION PARA LA MUJER  
  
Puesto : PRESIDENTA  
Domicilio trabajo: JUAREZ 203-A  
COL. TLALPAN DEL. TLALPAN  
MEXICO D.F. MEXICO C.P. 14000  
  
Correo electrónico : Teléfono: (5) 573 33 33 Fax: 513 2766 / 687 1842  
Formación profesional: DOCTORADO EN PSICOTERAPIA PSICOANALITICA  
MAESTRIA EN PSICOTERAPIA PSICOANALITICA  
LIC. EN PSICOLOGIA  
Temas de trabajo: AGRESION SEXUAL/ VIOLENCIA/ PSICOLOGIA

---

Nombre : 115 JIMENEZ ORNELAS, RENE ALEJANDRO  
Lugar de trabajo : UNAM. INSTITUTO DE INVESTIGACIONES SOCIALES, AREA DE SOCIOLOGIA DE LA POBLACION  
  
Puesto : INVESTIGADOR  
Domicilio trabajo: . CIRCUITO MARIO DE LA CUEVA  
CIUDAD UNIVERSITARIA DEL. COYOACAN  
MEXICO D.F. MEXICO C.P. 04510  
  
Correo electrónico : renal@servidor.unam.mx Teléfono: (5) 622 74 00 X 293 Fax: (5) 665 24 43  
Formación profesional: DOCTORADO EN ESTUDIOS DE POBLACION  
MAESTRIA EN DEMOGRAFIA  
LIC. EN ACTUARIA  
Temas de trabajo: MORTALIDAD INFANTIL/ VIOLENCIA/ DEMOGRAFIA

---

Nombre : 116 JUSIDMAN RAPOPORT, CLARA  
Lugar de trabajo : REGISTRO FEDERAL DE ELECTORES  
  
Puesto : DIRECTORA EJECUTIVA  
Domicilio trabajo: INSURGENTES SUR 1561 P.H  
COL. SAN JOSE INSURGENTES DEL. BENITO JUAREZ  
MEXICO D.F. MEXICO C.P.  
  
Correo electrónico : Teléfono: Fax:  
Formación profesional: LIC. EN ECONOMIA  
Temas de trabajo: TRABAJO, MERCADO DE TRABAJO/ MUJER, FEMINISMO/ POBREZA, MARGINACION

---

Nombre : 117 LERNER SIGAL, SUSANA  
Lugar de trabajo : EL COLEGIO DE MEXICO, CENTRO DE ESTUDIOS DEMOGRAFICOS Y DE DESARROLLO URBANO  
  
Puesto : PROFESORA-INVESTIGADORA  
Domicilio trabajo: CAMINO AL AJUSCO 20  
PEDREGAL DE SANTA TERESA DEL. TLALPAN  
MEXICO D.F. MEXICO C.P. 14200  
  
Correo electrónico : slemer@colmex.mx Teléfono: (5) 645 59 55 X 4084 Fax: (5) 645 04 64  
Formación profesional: MAESTRIA EN DEMOGRAFIA  
LIC. EN SOCIOLOGIA  
Temas de trabajo: SALUD REPRODUCTIVA/ FAMILIA, HOGAR/ AGRICULTURA, ESTRUCTURA AGRARIA

---

---

Nombre : 118 LOPEZ GONZALEZ, CRISTINA GUADALUPE  
Lugar de trabajo : DIRECCION GENERAL DE SERVICIOS DE SALUD PUBLICA EN EL D.F., JURISDICCION SANITARIA  
MAGDALENA CONTRERAS  
Puesto : ASESOR INTERNO DE CALIDAD/INVESTIGADOR  
Domicilio trabajo: TOPILTZIN ESQ. MIXTECAS S/N  
COL. AJUSCO DEL. COYOACAN  
MEXICO D.F. MEXICO C.P.

Correo electrónico : Teléfono: (5) 618 90 31 Fax: (5) 618 96 55  
Formación profesional: MAESTRIA EN INVESTIGACION EN SALUD PUBLICA  
CIRUJANO DENTISTA  
Temas de trabajo: CALIDAD DE SERVICIOS/ MORBILIDAD, EPIDEMIOLOGIA/ METODOLOGIA

---

Nombre : 119 LOPEZ LEVI, LILIANA  
Lugar de trabajo : INSTITUTO FEDERAL DE ELECTORES, COORDINACION GENERAL TECNICA, SISTEMAS DE  
INFORMACION GEOGRAFICO ELECTORAL  
Puesto : JEFE DE DEPARTAMENTO  
Domicilio trabajo: PERIFERICO SUR 239  
COL. LOS ALPES DEL. ALVARO OBREGON  
MEXICO D.F. MEXICO C.P. 01010

Correo electrónico : liliana@servidor.unam.mx Teléfono: (5) 651 78 03 Fax: (5) 651 77 67  
Formación profesional: MAESTRIA EN GEOGRAFIA  
LIC. EN GEOGRAFIA  
Temas de trabajo: SISTEMAS DE INFORMACION GEOGRAFICA/ GEOGRAFIA/

---

Nombre : 120 LUNA SANTOS, SILVIA  
Lugar de trabajo : INVESTIGACION ESTADISTICA Y DEMOGRAFICA, S. A. DE C. V.

Puesto : CONSULTORA  
Domicilio trabajo: CALLE 25 #66  
SAN PEDRO DE LOS PINOS DEL. BENITO JUAREZ  
MEXICO D.F. MEXICO C.P. 03800

Correo electrónico : pepelu@servidor.unam.mx Teléfono: (5) 563 55 83 / (5) 563 55 61 Fax: (5) 598 83  
Formación profesional: MAESTRIA EN DEMOGRAFIA  
LIC. EN SOCIOLOGIA  
Temas de trabajo: MORTALIDAD/ POBLACION/

---

Nombre : 121 LUQUE GONZALEZ, JOSE RODOLFO  
Lugar de trabajo : INSTITUTO NACIONAL DE ESTADISTICA, GEOGRAFIA E INFORMATICA

Puesto : SUBDIRECTOR DE ESTUDIOS MIGRATORIOS  
Domicilio trabajo: BAJA CALIFORNIA 272 PISO 3  
COL. HIPODROMO CONDESA DEL. CUAUHTEMOC  
MEXICO D.F. MEXICO C.P. 06100

Correo electrónico : Teléfono: (5) 722 55 55 Fax: (5) 722 55 82  
Formación profesional: LIC. EN ACTUARIA  
Temas de trabajo: MIGRACION INTERNACIONAL/ MIGRACION/

---

---

Nombre : 122 MACIAS NAVARRO, FRANCISCO  
Lugar de trabajo : INSTITUTO FEDERAL ELECTORAL, REGISTRO FEDERAL DE ELECTORES, DIRECCION DE SEGUIMIENTO Y ACTUALIZACION  
Puesto : DIRECTOR  
Domicilio trabajo: BLVD. ADOLFO LOPEZ MATEOS 239  
COL. LAS AGUILAS DEL. ALVARO OBREGON  
MEXICO D.F. MEXICO C.P. 01710  
Correo electrónico : Teléfono: (5) 651 23 48 Fax: (5) 651 69 25  
Formación profesional: LIC. EN ECONOMIA  
Temas de trabajo: FORMULACION, DISEÑO, ADMINISTRACION DE PROYECTOS/ CAPACITACION/

---

Nombre : 123 MALVIDO MIRANDA, ELSA  
Lugar de trabajo : DIRECCION DE ESTUDIOS HISTORICOS, INSTITUTO NACIONAL DE ANTROPOLOGIA E HISTORIA  
Puesto : INVESTIGADORA Y COORDINADORA  
Domicilio trabajo: REFORMA Y CALZ. GHANDI  
COL. CHAPULTEPEC DEL. MIGUEL HIDALGO  
MEXICO D.F. MEXICO C.P. 06500  
Correo electrónico : smithers@servidor.unam.mx Teléfono: (5) 553 63 47 / 74 Fax: (5) 286 54 66  
Formación profesional: MAESTRIA EN HISTORIA  
MAESTRIA EN HISTORIA  
LIC. EN PERIODISMO  
Temas de trabajo: MORBILIDAD, EPIDEMIOLOGIA/ CONDICIONES, CALIDAD, ESTILOS DE VIDA/ HISTORIA

---

Nombre : 124 MANCILLA GONZÁLEZ, MA. CLARA  
Lugar de trabajo : CONSEJO DELEGACIONAL DE POBLACION DE LA DELEGACION MIGUEL HIDALGO DEL D.D.F.  
Puesto : TRABAJADORA SOCIAL  
Domicilio trabajo: PARQUE LIRA Y CALLE TRANSITO S/N  
COL. TACUBAYA DEL. MIGUEL HIDALGO  
MEXICO D.F. MEXICO C.P.  
Correo electrónico : Teléfono: (5) 273 01 01 / 273 01 95 Fax:  
Formación profesional: TECNICO EN TRABAJO SOCIAL  
Temas de trabajo: SALUD REPRODUCTIVA/ EDUCACION SEXUAL/ VIOLENCIA

---

Nombre : 125 MANRIQUE CASTAÑEDA, LEONARDO  
Lugar de trabajo : DIRECCION DE LINGUISTICA, INSTITUTO NACIONAL DE ANTROPOLOGIA E HISTORIA  
Puesto : INVESTIGADOR  
Domicilio trabajo: PASEO DE LA REFORMA Y GANDHI S/N  
COL. CHAPULTEPEC DEL. MIGUEL HIDALGO  
MEXICO D.F. MEXICO C.P. 11560  
Correo electrónico : Teléfono: (5) 553 05 27 Fax: (5) 553 05 27  
Formación profesional: DOCTORADO EN ANTROPOLOGIA  
MAESTRIA EN LINGUISTICA  
Temas de trabajo: GEOGRAFIA/ GRUPOS ETNICOS, INDIGENAS/ LINGUISTICA

---

---

**Nombre :** 126 MARTINEZ ARIOTO, RAUL  
**Lugar de trabajo :** INEGI. DGCNESyP, DIRECCION DE ESTUDIOS SOCIODEMOGRAFICOS, SUBDIRECCION DE HOGARES Y FAMILIAS  
**Puesto :** JEFE DE DEPARTAMENTO  
**Domicilio trabajo :** BAJA CALIFORNIA 272 PISO 3  
 COL. HIPODROMO CONDESA DEL. CUAUHEMOC  
 MEXICO D.F. MEXICO C.P. 06100  
**Correo electrónico :** **Teléfono:** (5) 722 55 00 X 2373 **Fax:**  
**Formación profesional:** LIC. EN SOCIOLOGIA  
**Temas de trabajo:** EDUCACION/ FAMILIA, HOGAR/

---

**Nombre :** 127 MAYA MORALES, JAVIER  
**Lugar de trabajo :** REGISTRO FEDERAL DE ELECTORES, COORDINACION GENERAL TECNICA, DIRECCION DE SEGUIMIENTO Y ACTUALIZACION  
**Puesto :** SUBDIRECTOR DE AREA  
**Domicilio trabajo :** BLVD. ADOLFO LOPEZ MATEOS 239  
 COL. LAS AGUILAS DEL. ALVARO OBREGON  
 MEXICO D.F. MEXICO C.P. 01710  
**Correo electrónico :** **Teléfono:** (5) 651 77 16 **Fax:** (5) 651 77 16  
**Formación profesional:** LIC. EN DISEÑO INDUSTRIAL  
**Temas de trabajo:** GENERACION DE INFORMACION, ESTADISTICAS SOCIODEMO./

---

**Nombre :** 128 MAYORGA CERVANTES, LOURDES CATALINA  
**Lugar de trabajo :** DIRECCION GENERAL DE SALUD REPRODUCTIVA  
**Puesto :** JEFE DE DEPARTAMENTO  
**Domicilio trabajo :** INSURGENTES SUR 1397  
 COL.INSURGENTES-MIXCOAC DEL. BENITO JUAREZ  
 MEXICO D.F. MEXICO C.P. 03920  
**Correo electrónico :** **Teléfono:** (5) 598 90 29 **Fax:**  
**Formación profesional:** LIC. EN ACTUARIA  
**Temas de trabajo:** ANTICONCEPCION, PLANIFICACION FAMILIAR/ CALIDAD DE SERVICIOS/

---

**Nombre :** 129 MEDINA LOPEZ, VICENTE  
**Lugar de trabajo :** INSTITUTO FEDERAL ELECTORAL  
**Puesto :** DIRECTOR  
**Domicilio trabajo :** BLVD. ADOLFO LOPEZ MATEOS 239 PISO 4  
 COL. LOS ALPES DEL. ALVARO OBREGON  
 MEXICO D.F. MEXICO C.P. 01710  
**Correo electrónico :** **Teléfono:** (5) 651 72 50 **Fax:**  
**Formación profesional:** LIC. EN MATEMATICAS  
**Temas de trabajo:** PROYECCIONES, ESTIMACIONES DE POBLACION/ DEMOGRAFIA MATEMATICA, MODELOS/ ENCUESTAS

---

**Nombre :** 130 MERCADO CASTRO, DORA PATRICIA  
**Lugar de trabajo :** GRUPO DE INFORMACION EN REPRODUCCION ELEGIDA (GIRE, A.C.)  
**Puesto :** COORDINADORA GENERAL  
**Domicilio trabajo :** VIENA 160  
 COL. DEL CARMEN DEL. COYOACAN  
 MEXICO D.F. MEXICO C.P.  
**Correo electrónico :** **Teléfono:** (5) 658 66 34 / 84 **Fax:** (5) 658 66 34  
**Formación profesional:** LIC. EN ECONOMIA  
**Temas de trabajo:** ABORTO/ COMPORTAMIENTO REPRODUCTIVO, REPRODUCCION/ DERECHOS , LEGISLACION

---

---

Nombre : 131 MIER Y TERAN ROCHA, MARTA  
 Lugar de trabajo : UNAM. INSTITUTO DE INVESTIGACIONES SOCIALES. AREA DE SOCIOLOGIA DE LA POBLACION  
 Puesto : INVESTIGADORA  
 Domicilio trabajo : CIRCUITO MARIO DE LA CUEVA  
 CIUDAD UNIVERSITARIA DEL. COYOACAN  
 MEXICO D.F. MEXICO C.P. 04510  
 Correo electrónico : mmtr@servidor.unam.mx Teléfono: (5) 6 22 74 00 X 240 Fax: (5) 665 24 43  
 Formación profesional: DOCTORADO EN DEMOGRAFIA  
 MAESTRIA EN DEMOGRAFIA  
 LIC. EN ACTUARIA  
 Temas de trabajo: DINAMICA DEMOGRAFICA/ FECUNDIDAD/ SALUD MATERNO-INFANTIL

---

Nombre : 132 MINA VALDES, ALEJANDRO  
 Lugar de trabajo : EL COLEGIO DE MEXICO, CENTRO DE ESTUDIOS DEMOGRAFICOS Y DE DESARROLLO URBANO  
 Puesto : PROFESOR-INVESTIGADOR  
 Domicilio trabajo : CAMINO AL AJUSCO 20  
 PEDREGAL DE SANTA TERESA DEL. TLALPAN  
 MEXICO D.F. MEXICO C.P. 14200  
 Correo electrónico : amina@colmex.mx Teléfono: (5) 645 59 55 X 4080 Fax: (5) 645 04 64  
 Formación profesional: MAESTRIA EN DEMOGRAFIA  
 LIC. EN MATEMATICAS  
 LIC. EN ACTUARIA  
 Temas de trabajo: DEMOGRAFIA MATEMATICA, MODELOS/ MORTALIDAD/ NUPCIALIDAD

---

Nombre : 133 MOCTEZUMA MUÑOZ, GABRIEL  
 Lugar de trabajo : DIRECCION GENERAL DE MODERNIZACION ADMINISTRATIVA, DEPARTAMENTO DEL DISTRITO FEDERAL  
 Puesto : DIRECTOR GENERAL  
 Domicilio trabajo : PLAZA DE LA CONSTITUCION 2 PISO 3  
 COL. CENTRO DEL. CUAUHEMOC  
 MEXICO D.F. MEXICO C.P. 06068  
 Correo electrónico : Teléfono: (5) 542 07 42 Fax: (5) 512 01 34  
 Formación profesional: DIPLOMADO EN CALIDAD TOTAL  
 LIC. EN CONTADURIA  
 Temas de trabajo: //

---

Nombre : 134 MOJARRO DAVILA, OCTAVIO  
 Lugar de trabajo : CONAPO. DIRECCION DE CONSEJOS ESTATALES  
 Puesto : DIRECTOR DE CONSEJOS ESTATALES  
 Domicilio trabajo : ANGEL URRAZA 1137 PISO 4  
 COL. DEL VALLE DEL. BENITO JUAREZ  
 MEXICO D.F. MEXICO C.P. 03000  
 Correo electrónico : Teléfono: (5) 559 04 90 Fax:  
 Formación profesional: MAESTRIA EN ESTUDIOS DE POBLACION  
 MAESTRIA EN DEMOGRAFIA  
 LIC. EN ECONOMIA  
 Temas de trabajo: ANTICONCEPCION, PLANIFICACION FAMILIAR/ SALUD REPRODUCTIVA/ FECUNDIDAD

---

*SOMEDE: Red de Intercambio y Apoyo a la Investigación y Capacitación en Materia de Población*

Recursos humanos

---

0

Nombre : 135 MONDRAGON PEREZ, ANGELICA ROCIO  
Lugar de trabajo : INSTITUTO NACIONAL DE ESTADISTICA, GEOGRAFIA E INFORMATICA  
Puesto : JEFE DE DEPARTAMENTO  
Domicilio trabajo: BAJA CALIFORNIA 272  
COL. HIPODROMO CONDESA DEL. CUAUHEMOC  
MEXICO D.F. MEXICO C.P. 06100  
Correo electrónico : Teléfono: (5) 722 55 00 X 714 Fax:  
Formación profesional: MAESTRIA EN DESARROLLO URBANO  
LIC. EN SOCIOLOGIA  
Temas de trabajo: CONDICIONES, CALIDAD, ESTILOS DE VIDA/ INFORMATICA, SISTEMAS DE INFORMACION/  
CARACTERISTICAS SOCIODEMOGRAFICAS

---

Nombre : 136 MONTAÑO RUIZ, JOSE ANGEL  
Lugar de trabajo : SECRETARIA DE DESARROLLO URBANO Y VIVIENDA  
Puesto : DIRECTOR DE OPERACION URBANA  
Domicilio trabajo: VICTORIA 7 PISO 3  
COL. GENTRO DEL. CUAUHEMOC  
MEXICO D.F. MEXICO C.P.  
Correo electrónico : Teléfono: (5) 510 93 94 Fax: (5) 510 93 94  
Formación profesional: ARQUITECTURA  
Temas de trabajo: //

---

Nombre : 137 MONTES DE OCA ZAVALA, VERONICA  
Lugar de trabajo : UNAM. INSTITUTO DE INVESTIGACIONES SOCIALES, AREA DE SOCIOLOGIA DE LA POBLACION  
Puesto : INVESTIGADOR  
Domicilio trabajo: CIRCUITO MARIO DE LA CUEVA  
CIUDAD UNIVERSITARIA DEL. COYOACAN  
MEXICO D.F. MEXICO C.P. 04510  
Correo electrónico : monteso@servidor.unam.mx Teléfono: (5) 622 74 00 X 291 Fax: (5) 665 24 43  
Formación profesional: DOCTORADO EN CS.SOC. ESPECIALIDAD EN ESTUDIOS DE POBLACION  
MAESTRIA EN DEMOGRAFIA  
LIC. EN SOCIOLOGIA  
Temas de trabajo: ENVEJECIMIENTO, TERCERA EDAD, VEJEZ/ TRABAJO, MERCADO DE TRABAJO/ FAMILIA, HOGAR

---

Nombre : 138 MORALES JURADO, JOSE EFRAIN  
Lugar de trabajo : INSTITUTO FEDERAL ELECTORAL. REGISTRO FEDERAL DE ELECTORES. DIRECCION DE  
CARTOGRAFIA ELECTORAL. SUBDIRECCION DE ACTUALIZACION CARTOGRAFICA  
Puesto : SUBDIRECTOR ACTUALIZACION CARTOGRAFICA  
Domicilio trabajo: BLVD. ADOLFO LOPEZ MATEOS 239 S/N  
COL. LAS AGUILAS DEL. ALVARO OBREGON  
MEXICO D.F. MEXICO C.P. 01010  
Correo electrónico : Teléfono: (5) 651 36 23 Fax: (5) 651 59 94  
Formación profesional: INGENIERIA CIVIL  
Temas de trabajo: CARTOGRAFIA/ REDISTRITACION/ GEOGRAFIA ELECTORAL

---

---

Nombre : 139 MORALES MORENO, SALVADOR  
Lugar de trabajo : DIRECCION GENERAL DE REGULARIZACION TERRITORIAL DEL DISTRITO FEDERAL  
Puesto : DIRECTOR DEL AREA JURIDICA  
Domicilio trabajo: IZAZAGA 89 PISO 7  
COL. CENTRO DEL. CUAUHTEMOC  
MEXICO D.F. MEXICO C.P.  
Correo electrónico : Teléfono: (5) 709 65 73 Fax:  
Formación profesional: ESPECIALIDAD EN DERECHO ADMINISTRATIVO  
ESPECIALIDAD EN DERECHO DE AMPARO  
LIC. EN DERECHO  
Temas de trabajo: DERECHOS , LEGISLACION/ /

---

Nombre : 140 MORELOS GONZALEZ, JOSE BENIGNO  
Lugar de trabajo : EL COLEGIO DE MEXICO, CENTRO DE ESTUDIOS DEMOGRAFICOS Y DE DESARROLLO URBANO  
Puesto : PROFESOR-INVESTIGADOR  
Domicilio trabajo: CAMINO AL AJUSCO 20  
PEDREGAL DE SANTA TERESA DEL. TLALPAN  
MEXICO D.F. MEXICO C.P. 14200  
Correo electrónico : jmorelos@colmex.mx Teléfono: (5) 645 59 55 Fax:  
Formación profesional: DOCTORADO EN FILOSOFIA ( DEMOGRAFIA)  
MAESTRIA EN DEMOGRAFIA  
ESPECIALIDAD EN DEMOGRAFIA  
LIC. EN ECONOMIA  
Temas de trabajo: MORTALIDAD/ TRABAJO, MERCADO DE TRABAJO/ POBLACION

---

Nombre : 141 MORENO FERNANDEZ, JOSE EDUARDO  
Lugar de trabajo : REGISTRO FEDERAL DE ELECTORES. COORDINACION GENERAL TECNICA. DIRECCION DISEÑO DE PROYECTOS  
Puesto : DIRECTOR  
Domicilio trabajo: BLVD. ADOLFO LOPEZ MATEOS 239 PISO 4  
COL. LOS ALPES DEL. ALVARO OBREGON  
MEXICO D.F. MEXICO C.P. 01010  
Correo electrónico : jemoreno@spln.com.mx Teléfono: (5) 651 81 11 Fax: (5) 651 77 67  
Formación profesional: LIC. EN MATEMATICAS APLICADAS Y COMPUTACION  
Temas de trabajo: REDISTRITACION/ INFORMATICA, SISTEMAS DE INFORMACION/ SISTEMAS DE INFORMACION GEOGRAFICA

---

Nombre : 142 NAUHARDT MARREY, MARCOS  
Lugar de trabajo : FLACSO-FACULTAD LATINOAMERICANA DE CIENCIAS SOCIALES  
Puesto : INVESTIGADOR  
Domicilio trabajo: CARRETERA AL AJUSCO KM. 1.5 #377  
COL. HEROES DE PADIERNA DEL. TLALPAN  
MEXICO D.F. MEXICO C.P. 10740  
Correo electrónico : marcosn@servidor.unam.mx Teléfono: (5) 631 70 16 X 141 Fax: (5) 631 66 09  
Formación profesional: MAESTRIA EN POBLACION  
LIC. EN SOCIOLOGIA  
Temas de trabajo: ADOLESCENCIA, JOVENES/ HOMBRE, MASCULINIDAD/ PADRES, PATERNIDAD

---

*SOMEDE: Red de Intercambio y Apoyo a la Investigación y Capacitación en Materia de Población*

Recursos humanos

---

Nombre : 143 NEGRETE SALAS, MARIA EUGENIA  
Lugar de trabajo : EL COLEGIO DE MEXICO, A. C.  
Puesto : PROFESORA-INVESTIGADORA  
Domicilio trabajo : CAMINO AL AJUSCO 20  
PEDREGAL DE SANTA TERESA DEL. TLALPAN  
MEXICO D.F. MEXICO C.P. 14200  
Correo electrónico : menegret@colmex.mx Teléfono: (5) 645 59 55 X 4166 Fax:  
Formación profesional: MAESTRIA EN DESARROLLO URBANO  
ARQUITECTURA  
Temas de trabajo: URBANIZACION, DESARROLLO URBANO/ GEOGRAFIA/

---

Nombre : 144 NUÑEZ CARRERA, PATRICIA  
Lugar de trabajo : DIRECCION DE SERVICIOS DE SALUD PUBLICA EN EL D.F., JURISDICCION SANITARIA MAGDALENA  
CONTRERAS  
Puesto : JEFE DE ENFERMERAS JURISDICCIONAL  
Domicilio trabajo : MIXTECAS Y TOPILTIZIN S/N  
COL. AJUSCO DEL. COYOACAN  
MEXICO D.F. MEXICO C.P. 04300  
Correo electrónico : Teléfono: (5) 618 94 05 Fax: (5) 618 96 55  
Formación profesional: ESPECIALIDAD EN ENFERMERIA EN SALUD PUBLICA  
TECNICO EN ENFERMERIA  
Temas de trabajo: SERVICIOS DE SALUD/ MORBILIDAD, EPIDEMIOLOGIA/

---

Nombre : 145 NUÑEZ RODRIGUEZ, GILBERTO  
Lugar de trabajo : INSTITUTO FEDERAL ELECTORAL, DIRECCION EJECUTIVA DEL REGISTRO FEDERAL DE  
ELECTORES, DIRECCION DE CARTOGRAFIA ELECTORAL  
Puesto : SUBDIRECTOR DE INV. Y DES. CARTOGRAFICO  
Domicilio trabajo : BLVD. ADOLFO LOPEZ MATEOS 239 PISO 1  
COL. LAS AGUILAS DEL. ALVARO OBREGON  
MEXICO D.F. MEXICO C.P. 01010  
Correo electrónico : Teléfono: (5) 651 67 15 Fax: (5)651 5994/651 7687  
Formación profesional: LIC. EN GEOGRAFIA  
Temas de trabajo: GEOGRAFIA/ GEOGRAFIA ELECTORAL/ CARTOGRAFIA

---

Nombre : 146 OGAZ PIERCE, HECTOR  
Lugar de trabajo : IMSS, DIRECCION GENERAL DE SISTEMAS Y FINANZAS, UNIDAD DE SERVICIOS ACTUARIALES  
Puesto : RESPONSABLE DE PROYECTOS  
Domicilio trabajo : TOLEDO 21 PISO 7  
COL. JUAREZ DEL. CUAUHTEMOC  
MEXICO D.F. MEXICO C.P. 06600  
Correo electrónico : Teléfono: (5) 256 39 40 Fax: (5) 256 22 90  
Formación profesional: MAESTRIA EN ECONOMIA  
MAESTRIA EN DEMOGRAFIA  
INGENIERIA MECANICA ELECTRICA  
Temas de trabajo: ESTADISTICA/ PROYECCIONES, ESTIMACIONES DE POBLACION/ CENSOS Y CONTEO

---



---

Nombre : 147 OLVERA HERNANDEZ, IRMA  
Lugar de trabajo : DELEGACION MIGUEL HIDALGO. SUBDIRECCION DE PARTICIPACION CIUDADANA, UNIDAD DEPARTAMENTAL, CONSEJO DELEGACIONAL DE POBLACION  
Puesto :  
Domicilio trabajo: JOSE MARIA VIGIL 22  
COL. TACUBAYA DEL. MIGUEL HIDALGO  
MEXICO D.F. MEXICO C.P. 11870  
Correo electrónico : Teléfono: (5) 273 01 95 / 273 01 01 Fax:  
Formación profesional: LIC. EN SOCIOLOGIA  
Temas de trabajo: FAMILIA, HOGAR/ ADICCIONES, DROGAS, NARCOTRAFICO/ MEDIO AMBIENTE

---

Nombre : 148 ORDORICA MELLADO, MANUEL  
Lugar de trabajo : EL COLEGIO DE MEXICO , CEDDU  
Puesto : DIRECTOR DEL CEDDU  
Domicilio trabajo: CAMINO AL AJUSCO 20  
PEDREGAL DE SANTA TERESA DEL. TLALPAN  
MEXICO D.F. MEXICO C.P. 14200  
Correo electrónico : Teléfono: (5) 645 59 55 X 3027 Fax:  
Formación profesional: DOCTORADO EN INVESTIGACION DE OPERACIONES  
MAESTRIA EN DEMOGRAFIA  
LIC. EN ACTUARIA  
Temas de trabajo: ANALISIS DEMOGRAFICO/ REDISTRITACION/

---

Nombre : 149 PACHECO GOMEZ MUÑOZ, MARIA EDITH  
Lugar de trabajo : EL COLEGIO DE MEXICO, CENTRO DE ESTUDIOS DEMOGRAFICOS Y DE DESARROLLO URBANO  
Puesto : PROFESORA-INVESTIGADORA  
Domicilio trabajo: CAMINO AL AJUSCO 20  
PEDREGAL DE SANTA TERESA DEL. TLALPAN  
MEXICO D.F. MEXICO C.P. 14200  
Correo electrónico : mpacheco@colmex.mx Teléfono: (5) 645 59 55 X 4078 Fax: (5) 645 04 64  
Formación profesional: DOCTORADO EN CS. SOC. ESPECIALIDAD EN ESTUDIOS DE POBLACION  
MAESTRIA EN DEMOGRAFIA  
LIC. EN ACTUARIA  
Temas de trabajo: MUJER, FEMINISMO/ DEMOGRAFIA/ TRABAJO, MERCADO DE TRABAJO

---

Nombre : 150 PALAO ESPINDOLA, MARIA DEL CARMEN  
Lugar de trabajo : INSTITUTO FEDERAL ELECTORAL, REGISTRO FEDERAL DE ELECTORES, COORDINACION GENERAL TECNICA, DIRECCION DE SEGUIMIENTO Y ACTUALIZACION  
Puesto : SUBDIRECTOR DE AREA  
Domicilio trabajo: BLVD. ADOLFO LOPEZ MATEOS 239  
COL. LAS AGUILAS DEL. ALVARO OBREGON  
MEXICO D.F. MEXICO C.P. 01710  
Correo electrónico : Teléfono: (5) 651 69 25 Fax: (5) 651 77 16  
Formación profesional: LIC. EN GEOGRAFIA  
Temas de trabajo: CAPACITACION/ GENERACION DE INFORMACION, ESTADISTICAS SOCIODEMO./

---

---

Nombre : 151 PAZ RODRIGUEZ, ALFONSO  
 Lugar de trabajo : IFE, REGISTRO FEDERAL DE ELECTORES, COORDINACION GENERAL TECNICA, DIRECCION DE MANTENIMIENTO AL PADRON ELECTORAL.  
 Puesto : DIRECTOR DE MANTENIMIENTO AL PADRON ELEC  
 Domicilio trabajo: INSURGENTES SUR 1561 PISO 7  
 COL. SAN JOSE INSURGENTES DEL. BENITO JUAREZ  
 MEXICO D.F. MEXICO C.P. 03900

Correo electrónico : Teléfono: (5) 662 48 72 Fax: (5) 661 94 83

Formación profesional: LIC. EN ECONOMIA

Temas de trabajo: PADRONES ELECTORALES/ ENCUESTAS/ GENERACION DE INFORMACION, ESTADISTICAS SOCIODEMO.

---

Nombre : 152 PEÑA SAINT MARTIN, FLORENCIA  
 Lugar de trabajo : ESCUELA NACIONAL DE ANTROPOLOGIA E HISTORIA, DIVISION DE POSGRADO, MAESTRIA EN ANTROPOLOGIA  
 Puesto : JEFE CARRERA, MAESTRIA ANTROPOLOGIA FIS.  
 Domicilio trabajo: PERIFERICO SUR Y ZAPOTE S/N  
 COL. ISIDRO FABELA DEL. TLALPAN  
 MEXICO D.F. MEXICO C.P. 14030

Correo electrónico : psmf3954@cueyatl.uam.mx Teléfono: (5) 666 32 28 Fax: (5) 665 92 28

Formación profesional: DOCTORADO EN ANTROPOLOGIA  
 MAESTRIA EN MEDICINA SOCIAL  
 LIC. EN ANTROPOLOGIA

Temas de trabajo: SALUD/ FAMILIA, HOGAR/ ECONOMIA

---

Nombre : 153 PERALTA CATALAN, IRIS NAYELI  
 Lugar de trabajo : INEGI. DIRECCION DE CONTABILIDAD NACIONAL, ESTUDIOS SOCIOECONOMICOS Y PRECIOS, SUDIRECCION DE FAMILIA Y HOGARES, ANALISIS SOCIODEMOGRAFICOS DE LOS HOGARES  
 Puesto : JEFE DE DEPARTAMENTO  
 Domicilio trabajo: BAJA CALIFORNIA 272 PISO 3  
 COL. HIPODROMO CONDESA DEL. CUAUHTEMOC  
 MEXICO D.F. MEXICO C.P. 06100

Correo electrónico : Teléfono: (5) 722 55 00 X 2321 Fax: (5) 722 55 62

Formación profesional: LIC. EN ACTUARIA

Temas de trabajo: FAMILIA, HOGAR/ INFORMATICA, SISTEMAS DE INFORMACION/

---

Nombre : 154 PEREZ PAREDES, ELSA  
 Lugar de trabajo : INSTITUTO FEDERAL ELECTORAL, COORDINACION GENERAL TECNICA, SUBDIRECCION DE ESTUDIOS DEMOGRAFICOS  
 Puesto : SUPERVISORA  
 Domicilio trabajo: INSURGENTES SUR 1561 PISO 6  
 COL. SAN JOSE INSURGENTES DEL. BENITO JUAREZ  
 MEXICO D.F. MEXICO C.P. 03900

Correo electrónico : Teléfono: (5) 661 69 91 Fax:

Formación profesional: LIC. EN ACTUARIA

Temas de trabajo: PADRONES ELECTORALES/ ESTRUCTURA POR EDAD Y SEXO/ CARACTERISTICAS SOCIOECONOMICAS Y CULTURALES

---

Nombre : 155 PICAZO HIDALGO, JORGE  
 Lugar de trabajo : BERUMEN Y ASOCIADOS, S. C.  
 Puesto : COORDINADOR DE PROCESAMIENTO  
 Domicilio trabajo : SALTILLO 129  
 COL. CONDESA DEL. CUAUHEMOC  
 MEXICO D.F. MEXICO C.P. 06140  
 Correo electrónico : berumen@lwm.com.mx Teléfono: (5) 277 08 66 Fax: (5) 277 13 08  
 Formación profesional: LIC. EN ACTUARIA  
 Temas de trabajo: INGRESOS Y GASTOS, DISTRIBUCION DEL INGRESO/ ANTICONCEPCION, PLANIFICACION FAMILIAR/  
 PADRONES ELECTORALES

Nombre : 156 PIMIENTA LASTRA, RODRIGO  
 Lugar de trabajo : UAM-XOCHIMILCO, DIVISION DE CIENCIAS SOCIALES Y HUMANIDADES, DEPARTAMENTO DE  
 POLITICA Y CULTURA  
 Puesto : PROFESOR-INVESTIGADOR  
 Domicilio trabajo : CALZ. DEL HUESO 1100  
 COL. VILLA QUIETUD DEL. COYOACAN  
 MEXICO D.F. MEXICO C.P. 04960  
 Correo electrónico : plrd6334@cueyatl.uam.mx Teléfono: (5) 724 51 11 / 724 51 10 Fax: (5) 594 91 00  
 Formación profesional: DOCTORADO EN CS SOC. ESPECIALIDAD EN ESTUDIOS DE POBLACION  
 MAESTRIA EN ESTADISTICA EXPERIMENTAL  
 MAESTRIA EN ADMINISTRACION DEL TRABAJO  
 LIC. EN ACTUARIA  
 Temas de trabajo: ESTADISTICA/ MATEMATICAS. MATEMATICAS APLICADAS/ MIGRACION

Nombre : 157 POLO NIETO, EULOGIO GERARDO  
 Lugar de trabajo : REGISTRO NACIONAL DE POBLACION  
 Puesto :  
 Domicilio trabajo : ALBAÑILES ESQ. EDUARDO MOLINA S/N  
 COL. PENITENCIARIA DEL. VENUSTIANO CARRANZA  
 MEXICO D.F. MEXICO C.P. 15280  
 Correo electrónico : Teléfono: Fax:  
 Formación profesional: MAESTRIA EN DEMOGRAFIA  
 LIC. EN ACTUARIA  
 Temas de trabajo: DEMOGRAFIA/ MORTALIDAD/

Nombre : 158 PONCE LARA, JOSE LUIS  
 Lugar de trabajo : INSTITUTO NACIONAL DE ESTADISTICA, GEOGRAFIA E INFORMATICA  
 Puesto : JEFE DE DEPARTAMENTO  
 Domicilio trabajo : BAJA CALIFORNIA 272  
 COL. HIPODROMO CONDESA DEL. CUAUHEMOC  
 MEXICO D.F. MEXICO C.P. 06100  
 Correo electrónico : Teléfono: (5) 722 55 00 X 320 Fax: (5) 722 55 62  
 Formación profesional: MAESTRIA EN MATEMATICAS EDUCATIVAS  
 MAESTRIA EN DEMOGRAFIA  
 QUIMICO FARMACEUTICO BIOLOGO  
 LIC. EN PEDAGOGIA  
 Temas de trabajo: EDUCACION/ MIGRACION/ MORTALIDAD

Recursos humanos

76

---

Nombre : 159 PORRAS MACIAS, AGUSTIN  
Lugar de trabajo : DEPARTAMENTO DE RELACIONES SOCIALES, DIVISION DE CIENCIAS SOCIALES Y HUMANIDADES, UNIVERSIDAD AUTONOMA METROPOLITANA XOCHIMILCO  
Puesto : PROFESOR-INVESTIGADOR  
Domicilio trabajo: CALZADA DEL HUESO 1100  
COL. VILLA QUIETUD DEL. COYOACAN  
MEXICO D.F. MEXICO C.P. 04960  
Correo electrónico : Teléfono: (5) 724 51 00 / (5) 594 78 33 Fax: (5) 724 52  
Formación profesional: MAESTRIA EN SOCIOLOGIA  
MAESTRIA EN DEMOGRAFIA  
LIC. EN ACTUARIA  
Temas de trabajo: ANALISIS DEMOGRAFICO/ ENCUESTAS/ MUESTREO

---

Nombre : 160 PRIEGO ROJAS, VICTOR  
Lugar de trabajo : REGISTRO FEDERAL DE ELECTORES, DIRECCION DE CARTOGRAFIA  
Puesto : SUBDIRECTOR  
Domicilio trabajo: BLVD. ADOLFO LOPEZ MATEOS 239 PISO 1  
COL. LAS AGUILAS DEL. ALVARO OBREGON  
MEXICO D.F. MEXICO C.P. 01010  
Correo electrónico : Teléfono: (5) 651 59 32 Fax: (5) 651 59 94  
Formación profesional: LIC. EN GEOGRAFIA  
Temas de trabajo: INFORMATICA, SISTEMAS DE INFORMACION/ CARTOGRAFIA/ CARACTERISTICAS SOCIODEMOGRAFICAS

---

Nombre : 161 QUILODRAN SALGADO, JULIETA  
Lugar de trabajo : EL COLEGIO DE MEXICO. CEDDU  
Puesto : COORDINADORA DEL DOCTORADO EN POBLACION  
Domicilio trabajo: CAMINO AL AJUSCO 20  
PEDREGAL DE SANTA TERESA DEL. TLALPAN  
MEXICO D.F. MEXICO C.P. 14200  
Correo electrónico : jquillo@colmex.mx Teléfono: (5) 645 59 55 Fax: (5) 645 04 64  
Formación profesional: DOCTORADO EN DEMOGRAFIA  
MAESTRIA EN DEMOGRAFIA  
LIC. EN CIENCIAS POLITICAS Y ADMINISTRATIVAS  
Temas de trabajo: FECUNDIDAD/ NUPCIALIDAD/ ANALISIS DEMOGRAFICO

---

Nombre : 162 RABELL ROMERO, CECILIA ANDREA  
Lugar de trabajo : UNAM. INSTITUTO DE INVESTIGACIONES SOCIALES, AREA DE SOCIOLOGIA DE LA POBLACION  
Puesto : INVESTIGADORA  
Domicilio trabajo: CIRCUITO MARIO DE LA CUEVA  
CIUDAD UNIVERSITARIA DEL. COYOACAN  
MEXICO D.F. MEXICO C.P. 04510  
Correo electrónico : rabell@servidor.unam.mx Teléfono: (5) 622 74 00 X 244 Fax: (5) 665 24 43  
Formación profesional: DOCTORADO EN CS SOC. ESPECIALIDAD EN ESTUDIOS DE POBLACION  
MAESTRIA EN ETNOLOGIA ESPECIALIDAD EN ETNOHISTORIA  
MAESTRIA EN DEMOGRAFIA  
Temas de trabajo: DEMOGRAFIA HISTORICA/ ECONOMIA/ FECUNDIDAD

---

---

Nombre : 163 RAMIREZ MOCARRO, MARCO ANTONIO  
Lugar de trabajo : FLACSO-FACULTAD LATINOAMERICANA DE CIENCIAS SOCIALES SEDE MEXICO , MAESTRIA EN POBLACION  
Puesto : INVESTIGADOR  
Domicilio trabajo : CARRETERA AL AJUSCO KM. 1.5 #377  
COL. HEROES DE PADIERNA DEL. TLALPAN  
MEXICO D.F. MEXICO C.P. 10740  
Correo electrónico : mocarro@servidor.unam.mx Teléfono: (5) 631 70 16 X 160 Fax: (5) 631 66 09  
Formación profesional: MAESTRIA EN POBLACION  
LIC. EN ESTADISTICA  
Temas de trabajo: MIGRACION/ MEDIO AMBIENTE/ DEMOGRAFIA

---

Nombre : 164 RAMOS RAMIREZ, JOSE LUIS  
Lugar de trabajo : ESCUELA NACIONAL DE ANTROPOLOGIA E HISTORIA  
Puesto : PROFESOR -INVESTIGADOR  
Domicilio trabajo : PERIFERICO SUR Y ZAPOTE S/N  
COL. ISIDRO FABELA DEL. TLALPAN  
MEXICO D.F. MEXICO C.P. 14030  
Correo electrónico : Teléfono: (5) 606 17 58 X 250 Fax: (5) 665 92 28  
Formación profesional: MAESTRIA EN ANTROPOLOGIA SOCIAL  
LIC. EN ANTROPLOGIA SOCIAL  
Temas de trabajo: GRUPOS ETNICOS, INDIGENAS/ ANTROPOLOGIA/ EDUCACION

---

Nombre : 165 REYES GUERRERO, MARIA DEL CARMEN  
Lugar de trabajo : REGISTRO FEDERAL ELECTORAL  
Puesto : ASESORA  
Domicilio trabajo : BLVD. ADOLFO LOPEZ MATEOS 239  
COL. LOS ALPES DEL. ALVARO OBREGON  
MEXICO D.F. MEXICO C.P. 01010  
Correo electrónico : amesiga@servidor.unam.mx Teléfono: (5) 651 78 03 Fax:  
Formación profesional: DOCTORADO EN SISTEMAS DE INFORMACION GEOGRAFICA  
MAESTRIA EN MATEMATICAS  
LIC. EN MATEMATICAS  
Temas de trabajo: GEOGRAFIA ELECTORAL/ GEOGRAFIA/ SISTEMAS DE INFORMACION GEOGRAFICA

---

Nombre : 166 REYNA BERNAL, ANGELICA ELIZABETH  
Lugar de trabajo : EL COLEGIO DE MEXICO, CENTRO DE ESTUDIOS DEMOGRAFICOS Y DE DESARROLLO URBANO  
Puesto : PROFESORA-INVESTIGADORA  
Domicilio trabajo : CAMINO AL AJUSCO 20  
PEDREGAL DE SANTA TERESA DEL. TLALPAN  
MEXICO D.F. MEXICO C.P. 14200  
Correo electrónico : areyna@colmex.mx Teléfono: (5) 645 59 55 X 4056 Fax: (5) 645 04 64  
Formación profesional: DOCTORADO EN CS. SOC. ESPECIALIDAD EN ESTUDIOS DE POBLACION  
MAESTRIA EN DEMOGRAFIA  
LIC. EN SOCIOLOGIA  
PROF. DE EDUCACION PRIMARIA  
Temas de trabajo: POLITICAS DE POBLACION/ MIGRACION/ TRABAJO, MERCADO DE TRABAJO

---

---

Nombre : 167 RIOS MERCADO, EDUARDO HORACIO  
Lugar de trabajo : DELEGACION MIGUEL HIDALGO, SUBDELEGACION JURIDICA Y DE GOBIERNO, UNIDAD DE PARTICIPACION CIUDADANA  
Puesto : PROMOTOR SOCIAL  
Domicilio trabajo : TRANSITO 22  
COL. TACUBAYA DEL. MIGUEL HIDALGO  
MEXICO D.F. MEXICO C.P. 11870  
Correo electrónico : Teléfono: (5) 273 29 39 Fax:  
Formación profesional: LIC. EN PLANIFICACION PARA EL DESARROLLO AGROPECUARIO  
Temas de trabajo: ORGANIZACION SOCIAL/ SERVICIOS PUBLICOS/

---

Nombre : 168 RIVERA ORTIZ, MOISES  
Lugar de trabajo : IFE,RFE, COORDINACION DE INFORMATICA, SUBDIRECCION DE SISTEMAS DE CONSULTA AL PADRON, DEPARTAMENTO DE SISTEMAS ESTADISTICOS  
Puesto : JEFE DE DEPARTAMENTO  
Domicilio trabajo : BLVD. ADOLFO LOPEZ MATEOS 239  
COL. LOS ALPES DEL. ALVARO OBREGON  
MEXICO D.F. MEXICO C.P. 01010  
Correo electrónico : moisesr@mail.internet.com.mx Teléfono: (5) 651 82 20 Fax: (5) 651 60 40  
Formación profesional: PROFESIONAL TECNICO EN INFORMATICA  
Temas de trabajo: PADRONES ELECTORALES/ /

---

Nombre : 169 RIVERA SANCHEZ, PATRICIA  
Lugar de trabajo : SOCIEDAD MEXICANA DE DEMOGRAFIA  
Puesto :  
Domicilio trabajo : C.P.  
Correo electrónico : Teléfono: Fax:  
Formación profesional: MAESTRIA EN DEMOGRAFIA  
LIC. EN SOCIOLOGIA  
Temas de trabajo: TRABAJO, MERCADO DE TRABAJO/ URBANIZACION, DESARROLLO URBANO/ SALUD REPRODUCTIVA

---

Nombre : 170 ROJAS GARCIA, GEORGINA  
Lugar de trabajo : CENTRO DE ESTUDIOS DEMOGRAFICOS Y DE DESARROLLO URBANO, EL COLEGIO DE MEXICO  
Puesto : BECARIA DE INVESTIGACION  
Domicilio trabajo : CAMINO AL AJUSCO 20  
PEDREGAL DE SANTA TERESA DEL. TLALPAN  
MEXICO D.F. MEXICO C.P. 14200  
Correo electrónico : grojas@estud.colmex.mx Teléfono: (5) 645 59 55 X 4213 Fax: (5) 645 04 64  
Formación profesional: MAESTRIA EN DEMOGRAFIA  
LIC. EN SOCIOLOGIA  
Temas de trabajo: MIGRACION/ MORTALIDAD/ POBREZA, MARGINACION

---

---

Nombre : 171 ROJAS MARTINEZ, OLGA LORENA  
Lugar de trabajo : EL COLEGIO DE MEXICO, CEDDU  
Puesto : ESTUDIANTE DE DOCTORADO  
Domicilio trabajo: C.P.  
Correo electrónico : olojas@estud.colmex.mx Teléfono: Fax:  
Formación profesional: MAESTRIA EN DEMOGRAFIA  
MAESTRIA EN ANTROPOLOGIA E HISTORIA  
LIC. EN SOCIOLOGIA  
Temas de trabajo: FAMILIA, HOGAR/ MIGRACION/ TRABAJO, MERCADO DE TRABAJO

---

Nombre : 172 ROJAS WIESNER, MARTHA LUZ  
Lugar de trabajo :  
Puesto : ESTUDIANTE DE DOCTORADO  
Domicilio trabajo: C.P.  
Correo electrónico : Teléfono: Fax:  
Formación profesional: MAESTRIA EN DEMOGRAFIA  
ESPECIALIDAD EN ESTADISTICA APLICADA  
LIC. EN SOCIOLOGIA  
LIC. EN ECONOMIA  
Temas de trabajo: SALUD REPRODUCTIVA/ MIGRACION/ MADRES, MATERNIDAD

---

Nombre : 173 ROMERO CHAVEZ, LILIA  
Lugar de trabajo : DIRECCION GENERAL DE SALUD REPRODUCTIVA  
Puesto : JEFE DEL DEPTO. DE INV. OPERATIVA.  
Domicilio trabajo: INSURGENTES SUR 1397 PISO 6  
COL. INSURGENTES-MIXCOAC DEL. BENITO JUAREZ  
MEXICO D.F. MEXICO C.P. 03920  
Correo electrónico : Teléfono: (5) 563 80 79 Fax: (5) 598 99 64  
Formación profesional: ESPECIALIDAD EN SALUD REPRODUCTIVA  
ESPECIALIDAD EN ADMINISTRACION EN SERVICIOS  
LIC. EN ENFERMERIA  
TECNICO EN ENFERMERIA  
Temas de trabajo: ANTICONCEPCION, PLANIFICACION FAMILIAR/ ABORTO/ SERVICIOS DE SALUD

---

Nombre : 174 RUIZ MASSIEU, ARMANDO  
Lugar de trabajo :  
Puesto :  
Domicilio trabajo: C.P.  
Correo electrónico : Teléfono: Fax:  
Formación profesional: ESPECIALIDAD EN TRAUMATOLOGIA Y ORTOPEDIA  
MEDICINA  
Temas de trabajo: SALUD/ SERVICIOS DE SALUD/

---

---

Nombre : 175 RUIZ MONDRAGON, LAURA ITA A.  
Lugar de trabajo : INSTITUTO NACIONAL INDIGENISTA, DEPARTAMENTO DE ESTUDIOS ETNOLOGICOS DE LA SUBDIRECCION DE INVESTIGACION  
Puesto : JEFE DE DEPARTAMENTO  
Domicilio trabajo: AV. REVOLUCION 1279 PISO 2  
COL. TLACOPAC DEL. ALVARO OBREGON  
MEXICO D.F. MEXICO C.P. 01010  
Correo electrónico : inibai1@mail.internet.com.mx Teléfono: (5) 651 55 95 Fax: (5) 651 85 76  
Formación profesional: MAESTRIA EN SOCIOLOGIA POLITICA  
LIC. EN SOCIOLOGIA RURAL  
Temas de trabajo: DEMOGRAFIA/ GRUPOS ETNICOS, INDIGENAS/ CARACTERISTICAS SOCIOECONOMICAS Y CULTURALES

---

Nombre : 176 SALAS Y VILLAGOMEZ, GUADALUPE  
Lugar de trabajo : SOCIEDAD MEXICANA DE DEMOGRAFIA  
Puesto : COORDINADORA TECNICA  
Domicilio trabajo: CARRETERA AL AJUSCO KM 1.5 #377  
COL. HEROES DE PADIERNA DEL. TLALPAN  
MEXICO D.F. MEXICO C.P. 10740  
Correo electrónico : somede@colmex.mx Teléfono: (5) 631 77 37 X 151, 161 Fax: (5) 631 77 37  
Formación profesional: MAESTRIA EN DEMOGRAFIA  
LIC. EN DERECHO  
Temas de trabajo: ABORTO/ DERECHOS , LEGISLACION/ SALUD REPRODUCTIVA

---

Nombre : 177 SALMERON CANO, CAROLINA  
Lugar de trabajo : INSTITUTO NACIONAL INDIGENISTA.  
Puesto : COORDINADORA PROFESIONAL  
Domicilio trabajo: AV. REVOLUCION 1279 PISO 3  
COL. TLACOPAC DEL. ALVARO OBREGON  
MEXICO D.F. MEXICO C.P. 01010  
Correo electrónico : inibai@mail.internet.com.mx Teléfono: (5) 651 31 99 X 222 Fax: (5) 593 59 67  
Formación profesional: LIC. EN ANTROPOLOGIA SOCIAL  
Temas de trabajo: COMUNIDADES AGRARIAS, MEDIO RURAL/ DEMOGRAFIA ETNICA/ MIGRACION

---

Nombre : 178 SANCHEZ GARCIA, CAROLINA  
Lugar de trabajo : INSTITUTO NACIONAL INDIGENISTA  
Puesto : INVESTIGADOR  
Domicilio trabajo: AV. REVOLUCION 1227 PISO 3  
COL. TLACOPAC DEL. ALVARO OBREGON  
MEXICO D.F. MEXICO C.P. 01010  
Correo electrónico : Teléfono: (5) 651 31 99 X 220, 221 Fax:  
Formación profesional: LIC. EN ANTROPOLOGIA SOCIAL  
Temas de trabajo: DEMOGRAFIA/ MIGRACION/ GRUPOS ETNICOS, INDIGENAS

---



---

Nombre : 179 SANCHEZ RICO, SERGIO BERNARDO  
Lugar de trabajo : INSTITUTO FEDERAL ELECTORAL, REGISTRO FEDERAL DE ELECTORES  
Puesto : SUBDIRECTOR DE AREA  
Domicilio trabajo: BLVD. ADOLFO LOPEZ MATEOS 239 PISO 1  
COL. LAS AGUILAS DEL. ALVARO OBREGON  
MEXICO D.F. MEXICO C.P. 01010  
Correo electrónico: Teléfono: (5) 651 60 16 Fax: (5) 651 76 87  
Formación profesional: LIC. EN ECONOMIA  
Temas de trabajo: GEOGRAFIA ELECTORAL/ PADRONES ELECTORALES/ REDISTRITACION

---

Nombre : 180 SANCHEZ ROSADO, MANUEL  
Lugar de trabajo : ESCUELA NACIONAL DE TRABAJO SOCIAL  
Puesto : SECRETARIO GENERAL  
Domicilio trabajo: CIRCUITO EXTERIOR S/N  
CIUDAD UNIVERSITARIA DEL. COYOACAN  
MEXICO D.F. MEXICO C.P. 04510  
Correo electrónico : Teléfono: Fax:  
Formación profesional: MAESTRIA EN SALUD PUBLICA  
MEDICINA  
Temas de trabajo: SALUD/ MEDIO AMBIENTE/

---

Nombre : 181 SANCHEZ SANDOVAL, RODOLFO  
Lugar de trabajo : REGISTRO FEDERAL DE ELECTORES, COORDINACION GENERAL TECNICA, DIRECCION DE DISEÑO DE PROYECTOS  
Puesto : JEFE DE DEPARTAMENTO  
Domicilio trabajo: PERIFERICO SUR 239 PISO 4  
COL. LOS ALPES DEL. ALVARO OBREGON  
MEXICO D.F. MEXICO C.P. 01010  
Correo electrónico : Teléfono: (5) 651 78 03 Fax: (5) 651 77 67  
Formación profesional: GENERAL STUDIES  
LIC. EN FISICA  
Temas de trabajo: SISTEMAS DE INFORMACION GEOGRAFICA/

---

Nombre : 182 SILVA GAXIOLA, JAIME  
Lugar de trabajo : DIRECCION GENERAL DE SERVICIOS LEGALES, DDF  
Puesto : DIRECTOR DE LO CONTENCIOSO  
Domicilio trabajo: AV. GRAL PEDRO A DE LOS SANTOS 73 PISO 1  
SAN MIGUEL CHAPULTEPEC DEL. MIGUEL HIDALGO  
MEXICO D.F. MEXICO C.P. 11850  
Correo electrónico : Teléfono: (5) 516 01 82 Fax:  
Formación profesional: DOCTORADO EN CIENCIAS JURIDICO PENALES  
MAESTRIA EN CIENCIAS JURIDICO PENALES  
LIC. EN DERECHO  
Temas de trabajo: DERECHOS , LEGISLACION/ VIOLENCIA/

---

---

**Nombre :** 183 STERLING PEREZ, BESSY ELVIA  
**Lugar de trabajo :** IFE. REGISTRO FEDERAL DE ELECTORES, COORDINACION GENERAL TECNICA, DIRECCION DE CARTOGRAFIA ELECTORAL, SUBDIRECCION DE DIGITALIZACION CARTOGRAFICA TECNICO CARTOGRAFO  
**Puesto :**  
**Domicilio trabajo:** BLVD. ADOLFO LOPEZ MATEOS 239  
 COL. LAS AGUILAS DEL. ALVARO OBREGON  
 MEXICO D.F. MEXICO C.P. 01010  
**Correo electrónico :** **Teléfono:** (5) 651 59 32 **Fax:** (5)651 7687/651 5994  
**Formación profesional:** LIC. EN GEOGRAFIA  
**Temas de trabajo:** REDISTRITACION/ SISTEMAS DE INFORMACION GEOGRAFICA/ CARTOGRAFIA

---

**Nombre :** 184 STERN FEITLER, CLAUDIO  
**Lugar de trabajo :** EL COLEGIO DE MEXICO, CENTRO DE ESTUDIOS SOCIOLOGICOS  
**Puesto :** PROFESOR-INVESTIGADOR  
**Domicilio trabajo:** CAMINO AL AJUSCO 20  
 PEDREGAL DE SANTA TERESA DEL. TLALPAN  
 MEXICO D.F. MEXICO C.P. 14200  
**Correo electrónico :** cstem@colmex.mx **Teléfono:** (5) 645 59 55 X 4118 **Fax:** (5) 645 04 64  
**Formación profesional:** DOCTORADO EN SOCIOLOGIA  
 MAESTRIA EN SOCIOLOGIA  
 LIC. EN CIENCIAS SOCIALES  
**Temas de trabajo:** POBLACION Y DESARROLLO/ MIGRACION/ SALUD REPRODUCTIVA

---

**Nombre :** 185 SUAREZ MORALES, JAVIER  
**Lugar de trabajo :** BERUMEN Y ASOCIADOS, S.C.  
**Puesto :** COORDINADOR DE PROYECTOS  
**Domicilio trabajo:** SALTILLO 129  
 COL. CONDESA DEL. CUAUHEMOC  
 MEXICO D.F. MEXICO C.P. 06140  
**Correo electrónico :** berumen@iwm.com.mx **Teléfono:** (5) 277 13 08 **Fax:** (5) 277 08 66  
**Formación profesional:** ESPECIALIDAD: SAMPLING PROGRAM FOR SURVEY STATISTICIANS  
 ESPECIALIDAD: POPULATION EDUCATION COMMUNICATION AND RESEARC  
 LIC. EN ACTUARIA  
**Temas de trabajo:** ESTADISTICA/ DEMOGRAFIA/ INFORMATICA, SISTEMAS DE INFORMACION

---

**Nombre :** 186 SZASZ PIANTA, IVONNE  
**Lugar de trabajo :** EL COLEGIO DE MEXICO, CENTRO DE ESTUDIOS DEMOGRAFICOS Y DE DESARROLLO URBANO  
**Puesto :** PROFESORA INVESTIGADORA  
**Domicilio trabajo:** CAMINO AL AJUSCO 20  
 PEDREGAL SANTA TERESA DEL. TLALPAN  
 MEXICO D.F. MEXICO C.P. 14200  
**Correo electrónico :** iszasz@colmex.mx **Teléfono:** (5) 645 59 55 **Fax:** (5) 645 04 64  
**Formación profesional:** DOCTORADO EN CS.SOC. ESPECIALIDAD EN ESTUDIOS DE POBLACION  
 MAESTRIA EN SOCIOLOGIA  
 LIC. EN CIENCIAS JURIDICAS Y SOCIALES  
**Temas de trabajo:** SALUD REPRODUCTIVA/ MIGRACION/ GENERO

---

Nombre : 187 TREJO MAGOS, JUAN  
 Lugar de trabajo : INEGI, DGCNES Y P. DIRECCION DE ESTUDIOS SOCIODEMOGRAFICOS, SUBDIRECCION DE ANALISIS SOCIODEMOGRAFICO, DEPARTAMENTO DE ESTUDIOS SOBRE EMPLEO  
 Puesto : JEFE DE DEPARTAMENTO  
 Domicilio trabajo: BAJA CALIFORNIA 272  
 COL. HIPODROMO CONDESA DEL. CUAUHTEMOC  
 MEXICO D.F. MEXICO C.P. 06100  
 Correo electrónico : Teléfono: (5) 722 55 00 X 2321 Fax:  
 Formación profesional: LIC. EN ECONOMIA  
 Temas de trabajo: TRABAJO, MERCADO DE TRABAJO/ /

Nombre : 188 TRIGUEROS LEGARRETA, PAZ  
 Lugar de trabajo : UNIVERSIDAD AUTONOMA METROPOLITANA-UNIDAD AZCAPOTZALCO, DEPARTAMENTO DE SOCIOLOGIA DE LA DIVISION DE CIENCIAS SOCIALES Y HUMANIDADES  
 Puesto : JEFA DEL DEPARTAMENTO DE SOCIOLOGIA  
 Domicilio trabajo: AV. SAN PABLO 180  
 COL. REYNOSA TAMAULIPAS DEL. AZCAPOTZALCO  
 MEXICO D.F. MEXICO C.P. 02200  
 Correo electrónico : Teléfono: (5) 724 43 39 Fax: (5) 394 80 93  
 Formación profesional: DOCTORADO EN CS.SOC. ESPECIALIDAD EN ESTUDIOS DE POBLACION  
 MAESTRIA EN SOCIOLOGIA  
 LIC. EN SOCIOLOGIA  
 Temas de trabajo: MIGRACION INTERNACIONAL/ SOCIOLOGIA/ SOCIODEMOGRAFIA

Nombre : 189 TUIRAN GUTIERREZ, RODOLFO  
 Lugar de trabajo : CONSEJO NACIONAL DE POBLACION  
 Puesto : DIRECTOR GRAL. DE PROGRAMAS DE POBLACION  
 Domicilio trabajo: ANGEL URRAZA 1137 PISO 5  
 COL. DEL VALLE DEL. BENITO JUAREZ  
 MEXICO D.F. MEXICO C.P. 03100  
 Correo electrónico : Teléfono: (5) 559 52 63 Fax: (5) 559 73 18  
 Formación profesional: DOCTORADO EN SOCIOLOGIA CON ESPECIALIDAD EN POBLACION  
 MAESTRIA EN DEMOGRAFIA  
 LIC. EN ECONOMIA  
 Temas de trabajo: FAMILIA, HOGAR/ CURSO DE VIDA/ MIGRACION INTERNACIONAL

Nombre : 190 VALDES GONZALEZ, LUZ MARIA  
 Lugar de trabajo : COORDINACION DE HUMANIDADES  
 Puesto : INVESTIGADOR  
 Domicilio trabajo: CIRCUITO MARIO DE LA CUEVA S/N  
 CIUDAD UNIVERSITARIA DEL. COYOACAN  
 MEXICO D.F. MEXICO C.P.  
 Correo electrónico : tezo@mail.internet.com.mx Teléfono: (5) 661 83-94 Fax: (5) 661 16 77  
 Formación profesional: MAESTRIA EN ANTROPOLOGIA  
 MAESTRIA EN ANTROPOLOGIA  
 MAESTRIA EN DEMOGRAFIA  
 ESPECIALIDAD EN DEMOGRAFIA  
 Temas de trabajo: DEMOGRAFIA ETNICA/ MIGRACION INTERNACIONAL/

---

**Nombre :** 191 VALDESPINO MORALES, JULIAN  
**Lugar de trabajo :** INSTITUTO FEDERAL ELECTORAL, REGISTRO FEDERAL DE ELECTORES, COORDINACION DE INFORMATICA, DIRECCION DE DESARROLLO DE SISTEMAS  
**Puesto :** DIRECTOR  
**Domicilio trabajo:** BLVD. ADOLFO LOPEZ MATEOS 239 P.H.  
 COL. LAS AGUILAS DEL. ALVARO OBREGON  
 MEXICO D.F. MEXICO C.P. 01010  
**Correo electrónico :** iferfe2@mail.internet.com.mx **Teléfono:** (5) 651 87 24 **Fax:** (5) 651 60 40  
**Formación profesional:** INGENIERIA EN COMPUTACION  
**Temas de trabajo:** INFORMATICA, SISTEMAS DE INFORMACION/ PADRONES ELECTORALES/

---

**Nombre :** 192 VALENCIA ROJAS, ALBERTO JAVIER  
**Lugar de trabajo :** INSTITUTO NACIONAL INDIGENISTA, DIRECCION DE INVESTIGACION Y PROMOCION CULTURAL, SUBDIRECCION DE INVESTIGACION  
**Puesto :** INVESTIGADOR  
**Domicilio trabajo:** AV. REVOLUCION 1279  
 COL. TLACOPAC DEL. ALVARO OBREGON  
 MEXICO D.F. MEXICO C.P. 01010  
**Correo electrónico :** iniibai@email.internet.mx **Teléfono:** (5) 651 31 99 X 220, 221 **Fax:** (5) 651 85 76  
**Formación profesional:** LIC. EN SOCIOLOGIA  
**Temas de trabajo:** DEMOGRAFIA/ GRUPOS ETNICOS, INDIGENAS/ MIGRACION

---

**Nombre :** 193 VAZQUEZ BARAJAS, JUAN MANUEL  
**Lugar de trabajo :** INSTITUTO NACIONAL INDIGENISTA, SUBDIRECCION DE INVESTIGACION  
**Puesto :** INVESTIGADOR  
**Domicilio trabajo:** AV. REVOLUCION 1279 PISO 2  
 COL. TLACOPAC DEL. ALVARO OBREGON  
 MEXICO D.F. MEXICO C.P. 01010  
**Correo electrónico :** **Teléfono:** (5) 651 55 95 **Fax:** (5) 651 85 76  
**Formación profesional:** LIC. EN DERECHO  
**Temas de trabajo:** AGRICULTURA, ESTRUCTURA AGRARIA/ DERECHOS , LEGISLACION/ GRUPOS ETNICOS, INDIGENAS

---

**Nombre :** 194 VELAZQUEZ LERMA, RITA  
**Lugar de trabajo :** INEGI. DIRECCION DE ESTUDIOS SOCIODEMOGRAFICOS, SUBDIRECCION DE INDICADORES SOCIODEMOGRAFICOS Y ESTADISTICAS DERIVADAS  
**Puesto :** SUBDIRECTOR  
**Domicilio trabajo:** BAJA CALIFORNIA 272 PISO 3  
 COL. HIPODROMO CONDESA DEL. CUAUHTEMOC  
 MEXICO D.F. MEXICO C.P. 06100  
**Correo electrónico :** **Teléfono:** (5) 722 55 61 **Fax:** (5) 722 55 62  
**Formación profesional:** LIC. EN PSICOLOGIA  
**Temas de trabajo:** FAMILIA, HOGAR/ GENERACION DE INFORMACION, ESTADISTICAS SOCIODEMO./ CARACTERISTICAS SOCIODEMOGRAFICAS

---

**Nombre :** 195 VERNON CARTER, RICARDO  
**Lugar de trabajo :** THE POPULATION COUNCIL  
**Puesto :** SENIOR PROGRAM ASSOCIATE  
**Domicilio trabajo:** ALEJANDRO DUMAS 50  
 COL. POLANCO DEL. MIGUEL HIDALGO  
 MEXICO D.F. MEXICO C.P. 11560  
**Correo electrónico :** rvemon@laneta.apc.org **Teléfono:** (5) 280 16 00 **Fax:** (5) 281 07 02  
**Formación profesional:** DOCTORADO EN SOCIOLOGIA  
 MAESTRIA EN COMUNICACION PARA EL DESARROLLO SOCIAL  
 LIC. EN CIENCIAS Y TECNICAS DE LA INFORMACION  
 LIC. EN ADMINISTRACION DE EMPRESAS  
**Temas de trabajo:** ANTICONCEPCION, PLANIFICACION FAMILIAR/ DESARROLLO SOCIAL/ SALUD REPRODUCTIVA

---

---

Nombre : 196 VILLASMIL PRIETO, MARY CARMEN  
Lugar de trabajo : FACULTAD LATINOAMERICANA DE CIENCIAS SOCIALES-MEXICO, PROGRAMA DE MAESTRIA EN POBLACION  
Puesto : INVESTIGADOR  
Domicilio trabajo: CARRETERA AL AJUSCO KM. 1.5 #377  
COL. HEROES DE PADIERNA DEL. TLALPAN  
MEXICO D.F. MEXICO C.P. 10740  
Correo electrónico : dehays@servidor.unam.mx Teléfono: (5) 631 70 16 Fax: (5) 631 66 09  
Formación profesional: MAESTRIA EN POBLACION  
ESPECIALIDAD EN ANALISIS DE DATOS EN CIENCIAS SOCIALES  
LIC. EN SOCIOLOGIA  
Temas de trabajo: FAMILIA, HOGAR/ TRABAJO, MERCADO DE TRABAJO/ GENERO

---

Nombre : 197 WELTI CHANES, CARLOS  
Lugar de trabajo : UNAM. INSTITUTO DE INVESTIGACIONES SOCIALES. AREA DE SOCIOLOGIA DE LA POBLACION  
Puesto : COORDINADOR DEL AREA -INVESTIGADOR  
Domicilio trabajo: CIRCUITO MARIO DE LA CUEVA  
CIUDAD UNIVERSITARIA DEL. COYOACAN  
MEXICO D.F. MEXICO C.P. 04510  
Correo electrónico : wolti@servidor.unam.mx Teléfono: (5) 622 75 60 Fax: (5) 622 75 61  
Formación profesional: DOCTORADO EN DEMOGRAFIA  
MAESTRIA EN SOCIOLOGIA  
ESPECIALIDAD EN POBLACION Y DESARROLLO  
LIC. EN ECONOMIA  
Temas de trabajo: GLOBALIZACION, REESTRUCTURACION ECONOMICA/ ADOLESCENCIA, JOVENES/ FECUNDIDAD

---

Nombre : 198 WONG GUIDO, MARIA TERESA  
Lugar de trabajo : INEGI, DIRECCION DE ESTUDIOS SOCIODEMOGRAFICOS, SUBDIRECCION DE INDICADORES SOCIODEMOGRAFICOS Y ESTUDIOS DERIVADOS  
Puesto : JEFE DE DEPARTAMENTO  
Domicilio trabajo: BAJA CALIFORNIA 272 PISO 4  
COL. HIPODROMO CONDESA DEL. CUAUHTEMOC  
MEXICO D.F. MEXICO C.P. 06100  
Correo electrónico : Teléfono: (5) 722 55 00 X 2714 Fax:  
Formación profesional: LIC. EN ACTUARIA  
Temas de trabajo: GENERO/ GENERACION DE INFORMACION, ESTADISTICAS SOCIODEMO./ CENSOS Y CONTEO

---

Nombre : 199 ZUBIETA GARCIA, BEATRIZ  
Lugar de trabajo :  
Puesto :  
Domicilio trabajo: C.P.  
Correo electrónico : zubieta@cenids.ssa.gob.mx Teléfono: Fax:  
Formación profesional: LIC. EN ACTUARIA  
Temas de trabajo: ANTICONCEPCION, PLANIFICACION FAMILIAR/ SALUD MATERNO-INFANTIL/ SALUD REPRODUCTIVA

---

Nombre : 200 ZUÑIGA MONTALVO, MIGUEL  
Lugar de trabajo : INSTITUTO FEDERAL ELECTORAL, REGISTRO FEDERAL DE ELECTORES, DIRECCION DE CARTOGRAFIA ELECTORAL, SUBDIRECCION DE DIGITALIZACION CARTOGRAFICA  
Puesto : SUBDIRECTOR/DIGITALIZACION CARTOGRAFICA  
Domicilio trabajo: BLVD. ADOLFO LOPEZ MATEOS 239 PISO 1  
COL. LAS AGUILAS DEL. ALVARO OBREGON  
MEXICO D.F. MEXICO C.P. 01010  
Correo electrónico : Teléfono: (5) 651 59 32 Fax: (5) 651 59 94  
Formación profesional: MAESTRIA EN GEOGRAFIA  
LIC. EN GEOGRAFIA  
Temas de trabajo: DISTRIBUCION DE LA POBLACION/ SISTEMAS DE INFORMACION GEOGRAFICA/ GEOGRAFIA ELECTORAL

---

### **DURANGO**

Nombre : 201 HERNANDEZ ANDRADE, ADAN  
Lugar de trabajo : INEGI. COORDINACION ESTATAL DURANGO, DEPARTAMENTO DE POBLACION Y VIVIENDA  
Puesto : JEFE DEPARTAMENTO POBLACION Y VIVIENDA  
Domicilio trabajo: AVENIDA 20 DE NOVIEMBRE OTE. 210  
EDIFICIO MORASAN, P.B. ZONA CENTRO  
DURANGO DURANGO MEXICO C.P. 34000  
Correo electrónico : Teléfono: (18) 13 74 98 Fax: (18) 11 31 30  
Formación profesional: ING. AGRONOMO FITOTECNISTA  
Temas de trabajo: GENERACION DE INFORMACION, ESTADISTICAS SOCIODEMO./ CENSOS Y CONTEO/

---

Nombre : 202 SILVA SILVA, URBANO  
Lugar de trabajo : INEGI. DIRECCION REGIONAL NORTE. SUBDIRECCION DE ESTADISTICA. DEPARTAMENTO DE ESTADISTICAS SECTORIALES, ESTATALES Y REGIONALES  
Puesto : JEFE DE DEPARTAMENTO DE ESER  
Domicilio trabajo: AV. SELENIO 107  
CIUDAD INDUSTRIAL  
DURANGO DURANGO MEXICO C.P. 34208  
Correo electrónico : Teléfono: (18) 14 17 83 AL 88 X 127 Fax: (18) 14 17 83  
Formación profesional: INGENIERO CIVIL EN ESTRUCTURAS  
Temas de trabajo: INTEGRACION, PUBLICACION DE ESTADISTICAS//

---

### **GUANAJUATO**

Nombre : 203 CEBADA CONTRERAS, MA. DEL CARMEN PAULA  
Lugar de trabajo : UNIVERSIDAD DE GUANAJUATO. CENTRO DE INVESTIGACION EN CIENCIAS SOCIALES (CICSUG)  
Puesto : INVESTIGADORA-DIRECTORA  
Domicilio trabajo: LASCURAIN DE RETANA 5 PISO 3  
COL. CENTRO  
GUANAJUATO GUANAJUATO MEXICO C.P. 36000  
Correo electrónico : cebada@quijote.ugto.mx Teléfono: (473) 2 00 06 Fax: (473) 2 40 92  
Formación profesional: DOCTORADO EN SOCIOLOGIA  
MAESTRIA EN CIENCIAS SOCIALES  
MAESTRIA EN PLANIFICACION REGIONAL  
LIC. EN ECONOMIA  
Temas de trabajo: DESARROLLO REGIONAL, MUNICIPAL/ POLITICA ECONOMICA/ TRABAJO, MERCADO DE TRABAJO

---

---

Nombre : 204 GONZALEZ MARTINEZ, MARIA LAURA  
Lugar de trabajo : CENTRO DE INVESTIGACION EN CIENCIAS SOCIALES DE LA UNIVERSIDAD DE GUANAJUATO (CICSUG)  
Puesto : INVESTIGADOR Y PROFESOR  
Domicilio trabajo: LASCURAIN DE RETANA 5  
COL. CENTRO  
GUANAJUATO GUANAJUATO MEXICO C.P. 36000  
Correo electrónico : glezia@quijote.ugto.mx Teléfono: (473) 2 00 06 X 4118, 4117 Fax: (473) 2 40  
Formación profesional: DOCTORADO EN ANTROPOLOGIA  
MAESTRIA EN ANTROPOLOGIA  
LIC. EN ANTROPOLOGIA SOCIAL  
Temas de trabajo: INSTITUCIONES, ORGANIZACIONES, REDES SOCIALES/ ADICCIONES, DROGAS. NARCOTRAFICO/  
MIGRACION INTERNACIONAL

---

Nombre : 205 ORTEGA GONZALEZ, MARGARITA ALICIA  
Lugar de trabajo : CONSEJO ESTATAL DE POBLACION GUANAJUATO  
Puesto : ASESORA EN COMUNICACION EN POBLACION  
Domicilio trabajo: JUAN VALLE 20 2 PISO  
COL. CENTRO  
GUANAJUATO GUANAJUATO MEXICO C.P. 36000  
Correo electrónico : Teléfono: (473) 2 04 54 Fax: (473) 2 13 13  
Formación profesional: LIC. EN CIENCIAS DE LA COMUNICACION  
Temas de trabajo: COMUNICACION, OPINION PUBLICA/ DEMOGRAFIA/ EDUCACION

---

Nombre : 206 RIONDA RAMIREZ, JORGE ISAURO  
Lugar de trabajo : CENTRO DE INFORMACION DE GUANAJUATO  
Puesto : COORDINADOR  
Domicilio trabajo: PASEO DE LA PRESA 197 E  
GUANAJUATO GUANAJUATO MEXICO C.P.  
Correo electrónico : Teléfono: (473) 2 13 13 Fax: (473) 2 13 13  
Formación profesional: MAESTRIA EN ADMINISTRACION  
DIPLOMADO EN INFORMATICA  
DIPLOMADO EN PLANEACION  
LICENCIADO EN ECONOMIA  
Temas de trabajo: ECONOMIA/ ADMINISTRACION PUBLICA/ DEMOGRAFIA

---

Nombre : 207 RIONDA RAMIREZ, LUIS MIGUEL  
Lugar de trabajo : UNIVERSIDAD DE GUANAJUATO, CENTRO DE INVESTIGACION EN CIENCIAS SOCIALES  
Puesto : INVESTIGADOR  
Domicilio trabajo: LASCURAIN DE RETANA 5  
COL. CENTRO  
GUANAJUATO GUANAJUATO MEXICO C.P. 36000  
Correo electrónico : riondal@quijote.ugto.mx Teléfono: (473) 2 00 06 X 4119 Fax: (473) 2 40 92  
Formación profesional: DOCTORADO EN CIENCIAS SOCIALES  
MAESTRIA EN ANTROPOLOGIA SOCIAL  
LICENCIADO EN ANTROPOLOGIA SOCIAL  
Temas de trabajo: MIGRACION INTERNACIONAL/ POLITICA/ SOCIODEMOGRAFIA

---

Recursos humanos

---

**GUERRERO**

Nombre : 208 HERNANDEZ MONTUFAR, ELADIO  
Lugar de trabajo : INEGI. COORDINACION ESTATAL GUERRERO  
Puesto : COORDINADOR ESTATAL  
Domicilio trabajo: BLVD. VICENTE GUERRERO KM. 4.95  
FRACC. SANTA ROSA  
CHILPANCINGO GUERRERO MEXICO C.P. 39040  
Correo electrónico : Teléfono: (747) 2 10 87 Fax: (747) 2 06 52  
Formación profesional: LIC. EN ECONOMIA  
Temas de trabajo: CENSOS Y CONTEO/ ENCUESTAS/ ESTADISTICAS VITALES

---

**HIDALGO**

Nombre : 209 CALDERON MARTINEZ, JESUS AURELIO  
Lugar de trabajo : INEGI. COORDINACION ESTATAL DE HIDALGO  
Puesto : JEFE DEPTO. DE POBLACION Y VIVIENDA  
Domicilio trabajo: BLVD. FELIPE ANGELES S/N ED. GM  
COL. VENTA PRIETA  
PACHUCA HIDALGO MEXICO C.P. 42080  
Correo electrónico : Teléfono: (771) 1 20 20 Fax: (771) 1 23 78  
Formación profesional: ESPECIALIDAD EN DIRECCION DE EMPRESAS  
LIC. EN CONTADURIA  
Temas de trabajo: CENSOS Y CONTEO/ CARACTERISTICAS SOCIODEMOGRAFICAS/

---

Nombre : 210 GUTIERREZ RAMIREZ, SERVANDO  
Lugar de trabajo : CENTRO DE ESTUDIOS DE POBLACION DE LA UNIVERSIDAD AUTONOMA DEL ESTADO DE HIDALGO  
Puesto : PROFESOR-INVESTIGADOR  
Domicilio trabajo: CARRR- PACHUCA-TULANCINGO KM 4.5  
UNIDAD UNIVERSITARIA  
PACHUCA HIDALGO MEXICO C.P. 42082  
Correo electrónico : Teléfono: (771) 6 07 63 Fax: (771) 6 07 63  
Formación profesional: ESTUDIANTE DE DOCTORADO EN SOCIOLOGIA  
MAESTRIA EN DEMOGRAFIA  
LIC. EN SOCIOLOGIA  
Temas de trabajo: FAMILIA, HOGAR/ SALUD REPRODUCTIVA/ METODOLOGIA

---

Nombre : 211 MARQUEZ CORONA, MAURICIO  
Lugar de trabajo : INEGI. COORDINACION ESTATAL HIDALGO. SUBCOORDINACION CENSAL ESTATAL  
Puesto : SUBCOORDINADOR  
Domicilio trabajo: BVLD.FELIPE ANGELES S/N ED.GM  
COL. VENTA PRIETA  
PACHUCA HIDALGO MEXICO C.P. 42080  
Correo electrónico : Teléfono: (771) 1 20 20 Fax: (771) 1 23 78  
Formación profesional: LIC. EN ECONOMIA  
Temas de trabajo: CENSOS Y CONTEO/ ECONOMIA/

---



---

Nombre : 212 VARGAS GONZALEZ, PABLO  
Lugar de trabajo : CENTRO DE ESTUDIOS DE POBLACION DE LA UNIVERSIDAD AUTONOMA DEL ESTADO DE HIDALGO  
Puesto : PROFESOR-INVESTIGADOR  
Domicilio trabajo: CARRETERA PACHUCA-TULANCINGO KM 4.5  
UNIDAD UNIVERSITARIA  
PACHUCA HIDALGO MEXICO C.P. 42082  
Correo electrónico : Teléfono: Fax: (771) 6 07 40  
Formación profesional: DOCTORADO EN CIENCIAS SOCIALES  
MAESTRIA EN ANTROPOLOGIA SOCIAL  
LIC. EN DERECHO  
Temas de trabajo: POBREZA, MARGINACION/ DESARROLLO REGIONAL, MUNICIPAL/ MEDIO AMBIENTE

---

Nombre : 213 VAZQUEZ CERMEÑO, GABRIELA  
Lugar de trabajo : CENTRO DE ESTUDIOS DE POBLACION DE LA UNIVERSIDAD AUTONOMA DEL ESTADO DE HIDALGO  
Puesto : PROFESOR-INVESTIGADOR  
Domicilio trabajo: CARRETERA PACHUCA-TULANCINGO KM 4.5  
UNIDAD UNIVERSITARIA  
PACHUCA HIDALGO MEXICO C.P. 42082  
Correo electrónico : Teléfono: (771) 6 00 77 Fax: (771) 607 40/ 607 63  
Formación profesional: MAESTRIA EN DEMOGRAFIA  
LIC. EN SOCIOLOGIA  
Temas de trabajo: ANTICONCEPCION, PLANIFICACION FAMILIAR/ FECUNDIDAD/ MIGRACION

---

Nombre : 214 ZAVALA MEJIA, LILIA  
Lugar de trabajo : CENTRO DE ESTUDIOS DE POBLACION DE LA UNIVERSIDAD AUTONOMA DEL ESTADO DE HIDALGO  
Puesto : SECRETARIA ACADEMICA  
Domicilio trabajo: CARRETERA PACHUCA-TULANCINGO KM.4.5  
UNIDAD UNIVERSITARIA  
PACHUCA HIDALGO MEXICO C.P. 42082  
Correo electrónico : Teléfono: (771) 6 00 77 Fax: (771) 6 07 63  
Formación profesional: MAESTRIA EN ESTUDIOS DE POBLACION  
LIC. EN PSICOLOGIA  
Temas de trabajo: MUJER, FEMINISMO/ TRABAJO, MERCADO DE TRABAJO/

---

### **JALISCO**

Nombre : 215 ARMAS PADILLA, JOSE DE JESUS  
Lugar de trabajo : INEGI. SUBDIRECCION DE ESTADISTICA, DEPARTAMENTO DE ESTADISTICAS CONTINUAS  
Puesto : JEFE DE DEPARTAMENTO  
Domicilio trabajo: AV. 16 DE SEPTIEMBRE 670  
COL. MEXICALTZINGO  
GUADALAJARA JALISCO MEXICO C.P. 44180  
Correo electrónico : prosales@mgua.inegi.gob.mx Teléfono: (3) 613 67 84 Fax: (3) 658 39 69  
Formación profesional: LIC. EN ECONOMIA  
Temas de trabajo: GENERACION DE INFORMACION, ESTADISTICAS SOCIODEMO./ /

---

---

Nombre : 216 ARROYO ALEJANDRE, JESUS  
Lugar de trabajo : INSTITUTO DE ESTUDIOS ECONOMICOS Y REGIONALES, CENTRO UNIVERSITARIO DE CIENCIAS ECONOMICAS ADMINISTRATIVAS, UNIVERSIDAD DE GUADALAJARA  
Puesto : PROFESOR-INVESTIGADOR  
Domicilio trabajo: PERIFERICO NORTE 799  
NUCLEO LOS BELENES  
ZAPOPAN JALISCO MEXICO C.P. 45000  
Correo electrónico : jesusarr@cea.udg.mx Teléfono: (3) 6 56 94 94 Fax: (3) 656 96 22  
Formación profesional: DOCTORADO EN CIENCIA REGIONAL  
MAESTRIA EN CIENCIA REGIONAL  
MAESTRIA EN PLANIFICACION URBANA Y REGIONAL  
ESPECIALIDAD EN PLANIFICACION DEL DESARROLLO  
Temas de trabajo: MIGRACION/ DESARROLLO REGIONAL, MUNICIPAL/ ECONOMIA

---

Nombre : 217 BASTOS AMIGO, SANTIAGO  
Lugar de trabajo : CIESAS-OCCIDENTE  
Puesto : INVESTIGADOR INVITADO  
Domicilio trabajo: AV. ESPAÑA 1359  
COL. MODERNA SECTOR JUAREZ  
GUADALAJARA JALISCO MEXICO C.P. 44190  
Correo electrónico : sab09196@fuentes.csh.udg.mx Teléfono: (3) 812 00 01 Fax:  
Formación profesional: LIC. EN FILOSOFIA Y LETRAS (HISTORIA CONTEMPORANEA)  
Temas de trabajo: GRUPOS ETNICOS, INDIGENAS/ IDENTIDAD/ MIGRACION

---

Nombre : 218 CALDERON ROBLES, FLERIDA MARGARITA  
Lugar de trabajo : INSTITUTO NACIONAL DE ESTADISTICA, GEOGRAFIA E INFORMATICA  
Puesto : RESPONSABLE DE PROYECTO  
Domicilio trabajo: 16 DE SEPTIEMBRE 670  
COL. CENTRO  
GUADALAJARA JALISCO MEXICO C.P. 44180  
Correo electrónico : Teléfono: (3) 613 67 13 Fax: (3) 658 39 69  
Formación profesional: LIC. EN GEOGRAFIA  
Temas de trabajo: CARACTERISTICAS SOCIODEMOGRAFICAS/ VIVIENDA/ CENSOS Y CONTEO

---

Nombre : 219 CELIS DE LA ROSA, ALFREDO DE JESUS  
Lugar de trabajo : IMSS JALISCO, UNIDAD DE INVESTIGACION EPIDEMIOLOGICA Y EN SERVICIOS DE SALUD DEL ADOLESCENTE (UIESSA) Y UNIVERSIDAD DE GUADALAJARA  
Puesto : PROFESOR-INVESTIGADOR  
Domicilio trabajo: CIRCUNVALACION NORTE 23  
FRACC.LAS FUENTES  
ZAPOPAN JALISCO MEXICO C.P. 45070  
Correo electrónico : acelis@irisp.dsp.udg.mx Teléfono: (3) 632 62 32 Fax: (3) 631 14 25  
Formación profesional: DOCTORADO EN EPIDEMIOLOGIA  
MAESTRIA EN SALUD PUBLICA  
MEDICO CIRUJANO Y PARTERO  
Temas de trabajo: MORBILIDAD, EPIDEMIOLOGIA/ /

---

---

Nombre : 220 CORONA SALAS, RUTH  
Lugar de trabajo : INEGI. DIRECCION REGIONAL OCCIDENTE. SUBDIRECCION DE ESTADISTICA., DEPARTAMENTO E.S.E.R.  
Puesto : JEFA DE DEPARTAMENTO  
Domicilio trabajo: AV. 16 DE SEPTIEMBRE 670  
COL. MEXICALTZINGO  
GUADALAJARA JALISCO MEXICO C.P. 44180  
Correo electrónico : Teléfono: (3) 614 94 45 Fax: (3) 658 39 69  
Formación profesional: LIC. EN ECONOMIA  
Temas de trabajo: GENERACION DE INFORMACION, ESTADISTICAS SOCIODEMO/ CARACTERISTICAS SOCIODEMOGRAFICAS/

---

Nombre : 221 ESCOBAR LATAPI, AGUSTIN  
Lugar de trabajo : CIESAS-OCCIDENTE  
Puesto : INVESTIGADOR  
Domicilio trabajo: ESPAÑA 1359  
COL. MODERNA  
GUADALAJARA JALISCO MEXICO C.P. 44190  
Correo electrónico : aescobar@udgserv.cencar.udg.mx Teléfono: (3) 810 81 98 Fax: (3) 810 83 26  
Formación profesional: DOCTORADO EN SOCIOLOGIA  
MAESTRIA EN SOCIOLOGIA  
LIC. EN ANTROPOLOGIA SOCIAL  
Temas de trabajo: MIGRACION/ TRABAJO, MERCADO DE TRABAJO/ ESTRATIFICACION, DESIGUALDAD, MOVILIDAD SOCIAL

---

Nombre : 222 FLORES MARTINEZ, SYLVIA  
Lugar de trabajo : CENTRO DE DESARROLLO JOCOTEPEC, A.C., AREA DE PRESTACION DE SERVICIOS MEDICOS/EDUCATIVOS  
Puesto : DIRECTORA  
Domicilio trabajo: VICENTE GUERRERO 173  
JOCOTEPEC JALISCO MEXICO C.P. 45800  
Correo electrónico : Teléfono: (376) 3 04 70 Fax: (376) 3 04 70  
Formación profesional: ENFERMERIA Y OBSTETRICIA  
Temas de trabajo: ANTICONCEPCION, PLANIFICACION FAMILIAR/ CALIDAD DE SERVICIOS/

---

Nombre : 223 GARCIA PALACIOS, RICARDO  
Lugar de trabajo : INEGI. DIRECCION REGIONAL OCCIDENTE  
Puesto : SUBDIRECTOR DE ESTADISTICA  
Domicilio trabajo: AV. 16 DE SEPTIEMBRE 670  
COL. MEXICALTZINGO  
GUADALAJARA JALISCO MEXICO C.P. 44180  
Correo electrónico : rgarcia@mgua.inegi.gob.mx Teléfono: (3) 614 94 45 Fax: (3) 658 39 69  
Formación profesional: MAESTRIA EN DEMOGRAFIA  
Temas de trabajo: DEMOGRAFIA/ TRABAJO, MERCADO DE TRABAJO/ PROYECCIONES, ESTIMACIONES DE POBLACION

---

---

**Nombre :** 224 GUTIERREZ DE LA TORRE, NORMA CELINA  
**Lugar de trabajo :** UNIVERSIDAD DE GUADALAJARA, INSTITUTO DE ESTUDIOS ECONOMICOS Y REGIONALES (INESER) EN EL CENTRO DE ESTUDIOS DEMOGRAFICOS  
**Puesto :** PROFESOR-INVESTIGADOR  
**Domicilio trabajo:** PERIFERICO NORTE 799  
 NUCLEO LOS BELENES  
 ZAPOPAN JALISCO MEXICO C.P. 45000  
**Correo electrónico :** ncelina@cea.udg.mx **Teléfono:** (3) 656 94 94 / 656 96 22 **Fax:** (3) 656 94 94  
**Formación profesional:** MAESTRIA EN CIENCIAS SOCIALES  
 LIC. EN PSICOLOGIA  
**Temas de trabajo:** SALUD/ SALUD REPRODUCTIVA/ ANTICONCEPCION, PLANIFICACION FAMILIAR

---

**Nombre :** 225 HIDALGO SAN MARTIN, ALFREDO  
**Lugar de trabajo :** UNIDAD DE INVESTIGACION EPIDEMIOLOGICA Y EN SERVICIOS DE SALUD DEL ADOLESCENTE  
**Puesto :** INVESTIGADOR JEFE  
**Domicilio trabajo:** CIRCUNVALACION NORTE 23  
 FRACC. LAS FUENTES  
 ZAPOPAN JALISCO MEXICO C.P. 45070  
**Correo electrónico :** ahidalgo@udgserv.cencar.udg.mx **Teléfono:** (3) 632 62 32 **Fax:** (3) 631 14 25  
**Formación profesional:** DOCTORADO EN CIENCIAS DE LA SALUD  
 MAESTRIA EN SALUD PUBLICA  
 PEDIATRIA  
 MEDICINA  
**Temas de trabajo:** SEXUALIDAD, COMPORTAMIENTO SEXUAL/ ADOLESCENCIA, JOVENES/ MORTALIDAD

---

**Nombre :** 226 RAMIREZ RODRIGUEZ, JUAN CARLOS  
**Lugar de trabajo :** INSTITUTO DE ESTUDIOS ECONOMICOS Y REGIONALES, CENTRO UNIVERSITARIO DE CIENCIAS ECONOMICO-ADMINISTRATIVAS, U. DE G.  
**Puesto :** PROFESOR-INVESTIGADOR  
**Domicilio trabajo:** PERIFERICO NORTE 799 E-B P1  
 LOS BELENES  
 ZAPOPAN JALISCO MEXICO C.P. 45000  
**Correo electrónico :** JuanC@cea.udg.mx **Teléfono:** (3) 6 56 96 22 / 656 94 80 / 656 95 64 **Fax:**  
**Formación profesional:** DOCTORADO EN POLITICAS EN SALUD REPRODUCTIVA  
 MAESTRIA EN SALUD PUBLICA  
 MEDICINA  
**Temas de trabajo:** MORTALIDAD/ SALUD/ GENERO

---

**Nombre :** 227 RASMUSSEN CRUZ, BETTYLU  
**Lugar de trabajo :** IMSS. UNIDAD DE INVESTIGACION EPIDEMIOLOGICA Y EN SERVICIOS DE SALUD DEL ADOLESCENTE  
**Puesto :** TECNICO-INVESTIGADOR  
**Domicilio trabajo:** CIRCUNVALACION NORTE 23  
 FRACC. LAS FUENTES  
 ZAPOPAN JALISCO MEXICO C.P. 45070  
**Correo electrónico :** ahidalgo@udgserv.cencar.udg.mx **Teléfono:** (3) 632 62 32 **Fax:** (3) 631 14 25  
**Formación profesional:** MAESTRIA EN SALUD PUBLICA  
 LIC. EN ENFERMERIA  
**Temas de trabajo:** ADOLESCENCIA, JOVENES/ SERVICIOS DE SALUD/

---

---

Nombre : 228 ROBLES SOTELO, FERMINA  
Lugar de trabajo : INSTITUTO DE ESTUDIOS ECONOMICOS Y REGIONALES. INESER. UNIVERSIDAD DE GUADALAJARA  
Puesto : PROFESOR-INVESTIGADOR  
Domicilio trabajo : PERIFERICO NORTE 799 EDIF.B  
LOS BELENES  
ZAPOPAN JALISCO MEXICO C.P. 45000  
Correo electrónico : ferminar@cea.udg.mx Teléfono: (3) 656 94 80 / 656 94 94 Fax: 656 96 22/656  
Formación profesional: MAESTRIA EN DEMOGRAFIA  
LIC. EN ECONOMIA  
Temas de trabajo: FECUNDIDAD/ MIGRACION INTERNACIONAL/ TRABAJO, MERCADO DE TRABAJO

---

Nombre : 229 RODRIGUEZ BAUTISTA, JUAN JORGE  
Lugar de trabajo : INSTITUTO DE ESTUDIOS ECONOMICOS Y REGIONALES. INESER. UNIVERSIDAD DE GUADALAJARA  
Puesto : PROFESOR-INVESTIGADOR  
Domicilio trabajo : PERIFERICO NORTE 799 E-B P1  
NUCLEO LOS BELENES  
ZAPOPAN JALISCO MEXICO C.P. 45000  
Correo electrónico : JuanJ@cea.udg.mx Teléfono: (3) 656 94 94 / 656 94 80 Fax: 656 96 22/656  
Formación profesional: MAESTRIA EN DESARROLLO REGIONAL  
ESPECIALIDAD EN URBANIZACION POSTINDUSTRIAL Y PLANIF.TERRIT  
LIC. EN GEOGRAFIA  
Temas de trabajo: URBANIZACION, DESARROLLO URBANO/ INDUSTRIALIZACION, INDUSTRIA/

---

Nombre : 230 RODRIGUEZ HERNANDEZ, JOSE ISAIAS  
Lugar de trabajo : UNIVERSIDAD AUTONOMA DE AGUASCALIENTES, DEPARTAMENTO DE ARTES Y HUMANIDADES  
Puesto : INVESTIGADOR Y DOCENTE  
Domicilio trabajo : BLVD. UNIVERSIDAD S/N  
AGUASCALIENTES AGUASCALIENTES MEXICO C.P. 20100  
Correo electrónico : Teléfono: (49) 12 33 45 Fax:  
Formación profesional: LIC. EN ANTROPOLOGIA FISICA  
Temas de trabajo: EDUCACION/ DEMOGRAFIA/ ANTROPOLOGIA

---

Nombre : 231 SALDAÑA RODRIGUEZ, JOSE VICENTE  
Lugar de trabajo : INSTITUTO NACIONAL DE ESTADISTICA, GEOGRAFIA E INFORMATICA, DIRECCION REGIONAL  
OCCIDENTE  
Puesto : JEFE DEL DEPTO. DE POBLACION Y VIVIENDA  
Domicilio trabajo : 16 DE SEPTIEMBRE 670  
COL. CENTRO  
GUADALAJARA JALISCO MEXICO C.P. 44180  
Correo electrónico : Teléfono: (3) 613 67 13 Fax: (3) 658 39 69  
Formación profesional: LIC. EN ECONOMIA  
Temas de trabajo: DINAMICA DEMOGRAFICA, CRECIMIENTO/ VIVIENDA/ CARACTERISTICAS SOCIODEMOGRAFICAS

---

---

Nombre : 232 URIBE VAZQUEZ, GRISELDA  
Lugar de trabajo : INSTITUTO DE ESTUDIOS ECONOMICOS Y REGIONALES. INESER. UNIVERSIDAD DE GUADALAJARA  
Puesto : PROFESOR-INVESTIGADOR  
Domicilio trabajo: PERIFERICO NORTE 799 E-B P1  
LOS BELENES  
ZAPOPAN JALISCO MEXICO C.P. 45000  
Correo electrónico : Griselda@cea.udg.mx Teléfono: (3) 656 94 94 / 656 94 80 Fax: (3) 656 96 22  
Formación profesional: MEDICO CIRUJANO Y PARTERO  
LIC. EN CIENCIAS DE LA SALUD  
Temas de trabajo: MUJER, FEMINISMO/ TRABAJO, MERCADO DE TRABAJO/

---

Nombre : 233 VARGAS BECERRA, PATRICIA NOEMI  
Lugar de trabajo : INSTITUTO DE ESTUDIOS ECONOMICOS Y REGIONALES, CENTRO UNIVERSITARIO DE CIENCIAS  
ECONOMICO ADMINISTRATIVAS  
Puesto : PROFESOR-INVESTIGADOR  
Domicilio trabajo: PERIFERICO NORTE 799 E-B P1  
NUCLEO LOS BELENES  
ZAPOPAN JALISCO MEXICO C.P. 45000  
Correo electrónico : patricia@cea.udg.mx Teléfono: (3) 6 56 94 80 Fax: (3) 6 56 96 22  
Formación profesional: MAESTRIA EN DESARROLLO URBANO  
MEDICO CIRUJANO Y PARTERO  
Temas de trabajo: SALUD/ SALUD REPRODUCTIVA/ DEMOGRAFIA ETNICA

---

### MEXICO

Nombre : 234 ARELLANO CALDERON, JULIAN JESUS  
Lugar de trabajo : UNIVERSIDAD TECNOLOGICA DE NEZAHUALCOYOTL, DIVISION DE COMERCIALIZACION  
Puesto : PROFESOR-INVESTIGADOR  
Domicilio trabajo: AV. BENITO JUAREZ S/N  
COL. BENITO JUAREZ  
NEZAHUALCOYOTL ESTADO DE MEXICO MEXICO C.P. 57000  
Correo electrónico : Teléfono: (5) 731 81 02 X 2094 Fax: (5) 731 80 61  
Formación profesional: MAESTRIA EN DESARROLLO ORGANIZACIONAL  
DIPLOMADO EN COMERCIO EXTERIOR  
LIC. EN RELACIONES COMERCIALES  
TECNICO EN MERCADOTECNIA  
Temas de trabajo: ECONOMIA/ /

---

Nombre : 235 CASTRO IBARRA, GERMAN  
Lugar de trabajo : INEGI. DIRECCION REGIONAL CENTRO-SUR  
Puesto : DIRECTOR REGIONAL  
Domicilio trabajo: AV. MIGUEL HIDALGO OTE. 1227  
REFORMA Y FERROCARRIL NAL  
TOLUCA ESTADO DE MEXICO MEXICO C.P.  
Correo electrónico : Teléfono: (72) 13 22 68 Fax: (72) 13 30 23  
Formación profesional: LIC. EN SOCIOLOGIA  
Temas de trabajo: HISTORIA/ CENSOS Y CONTEO/ COMUNICACION, OPINION PUBLICA

---

---

Nombre : 236 CLAVIJO URRUTIA, ESTRELLA  
Lugar de trabajo : INEGI, DIRECCION REGIONAL CENTRO SUR  
Puesto : SUBDIRECTORA DE ESTADISTICA  
Domicilio trabajo: AV. HIDALGO OTE. 1206 PISO 2  
REFORMA Y FERROCARRILES  
TOLUCA ESTADO DE MEXICO MEXICO C.P. 50090  
Correo electrónico : eclavijo@mtol.inegi.gob.mx Teléfono: (72) 14 24 43 / 14 95 38 Fax: (72) 14 18 37  
Formación profesional: MAESTRIA EN ESTADISTICA E INVESTIGACION DE OPERACIONES  
LIC. EN ACTUARIA  
Temas de trabajo: ESTADISTICA/ DEMOGRAFIA/ ECONOMIA

---

Nombre : 237 DURAND ALCANTARA, GERARDO ALFONSO  
Lugar de trabajo : INEGI, DIRECCION REGIONAL CENTRO-SUR, SUBDIRECCION DE APOYO TECNICO  
Puesto : SUBDIRECTOR DE APOYO TECNICO  
Domicilio trabajo: AV. HIDALGO ORIENTE 1227  
COL. CENTRO  
TOLUCA ESTADO DE MEXICO MEXICO C.P. 50000  
Correo electrónico : gdurand@mtol.inegi.gob.mx Teléfono: (72) 15 83 75 Fax: (72) 13 30 23  
Formación profesional: LIC. EN ECONOMIA  
Temas de trabajo: CENSOS Y CONTEO/ AGRICULTURA, ESTRUCTURA AGRARIA/ ECONOMIA

---

Nombre : 238 GARROCHO RANGEL, CARLOS FELIX  
Lugar de trabajo : EL COLEGIO MEXIQUENSE, A. C.  
Puesto : COORDINADOR ACADEMICO  
Domicilio trabajo: EX-HDA.SANTA CRUZ DE LOS PATOS  
ZINACANTEPEC ESTADO DE MEXICO MEXICO C.P. 50120  
Correo electrónico : cgarroc@cmq.colmex.mx Teléfono: (72) 18 01 00 / 18 00 56 Fax: (72) 18 03 58  
Formación profesional: DOCTORADO EN GEOGRAFIA SOCIAL  
MAESTRIA EN DESARROLLO URBANO  
ARQUITECTURA  
Temas de trabajo: SERVICIOS PUBLICOS/ URBANIZACION, DESARROLLO URBANO/ POLITICAS SOCIALES

---

Nombre : 239 GUTIERREZ SANCHEZ, SERGIO  
Lugar de trabajo : UNIVERSIDAD AUTONOMA DEL ESTADO DE MEXICO. CENTRO DE INVESTIGACIONES EN CIENCIAS  
AGROPECUARIAS (CICA)  
Puesto : INVESTIGADOR-PROFESOR  
Domicilio trabajo: AUTOPISTA ATLACOMULCO S/N  
TOLUCA ESTADO DE MEXICO MEXICO C.P.  
Correo electrónico : Teléfono: (72) 61 17 86 Fax: (729) 6 55 52  
Formación profesional: DOCTORADO EN CS.SOC. ESPECIALIDAD EN ESTUDIOS DE POBLACION  
MAESTRIA EN ESTUDIOS SOCIALES DE LA POBLACION  
LIC. EN SOCIOLOGIA  
Temas de trabajo: MORTALIDAD INFANTIL/ MIGRACION/ POBLACION Y DESARROLLO

---

---

Nombre : 240 IZAZOLA CONDE, HAYDEA  
Lugar de trabajo : EL COLEGIO MEXIQUENSE, AREA DE DEMOGRAFIA, ECONOMIA Y DESARROLLO URBANO  
  
Puesto : INVESTIGADORA Y COORDINADORA DE AREA.  
Domicilio trabajo: EX-HDA.SANTA CRUZ DE LOS PATOS  
DOMICILIO CONOCIDO  
ZINACANTEPEC ESTADO DE MEXICO MEXICO C.P. 50120  
Correo electrónico : hizazola@lead.colmex.mx Teléfono: (72) 18 01 00 Fax: (72) 18 03 58  
Formación profesional: DOCTORADO EN CS.SOC. ESPECIALIDAD EN ESTUDIOS EN POBLACION  
MAESTRIA EN DEMOGRAFIA  
LIC. EN ECONOMIA  
Temas de trabajo: MEDIO AMBIENTE/ MIGRACION/ FAMILIA, HOGAR

---

Nombre : 241 LOPEZ GARCIA, ALEJANDRO  
Lugar de trabajo : INEGI, DIRECCION REGIONAL CENTRO SUR, SUBDIRECCION DE CARTOGRAFIA CENSAL.  
  
Puesto : SUBDIRECTOR DE CARTOGRAFIA CENSAL  
Domicilio trabajo: HIDALGO OTE. 1227  
COL. CENTRO  
TOLUCA ESTADO DE MEXICO MEXICO C.P. 50000  
Correo electrónico : alopez@mtol.inegi.gob.mx Teléfono: (72) 14 29 30 Fax: (72) 13 30 23  
Formación profesional: LIC. EN GEOGRAFIA  
Temas de trabajo: CARTOGRAFIA/ CENSOS Y CONTEO/

---

Nombre : 242 MORALES SILVA, FRANCISCO  
Lugar de trabajo : ENEP-ACATLAN, UNAM  
  
Puesto : ACADEMICO, DEPTO. DE SOCIOLOGIA  
Domicilio trabajo: CORAS 12 1  
SANTA CRUZ ACATLAN NAUCALPAN  
ESTADO DE MEXICO MEXICO C.P. 53150  
Correo electrónico : Teléfono: (5) 623 17 11 Fax:  
Formación profesional: MAESTRIA EN POLITICA CRIMINAL  
LIC. EN SOCIOLOGIA  
Temas de trabajo: //

---

Nombre : 243 MORALES TORRES, HUGO  
Lugar de trabajo : INEGI. DIRECCION REGIONAL CENTRO SUR (TOLUCA), SUBDIRECCION DE TRATAMIENTO DE LA INFORMACION  
  
Puesto : SUBDIRECTOR TRATAMIENTO DE INFORMACION  
Domicilio trabajo: HIDALGO OTE. 1227  
REFORMA Y FERROCARRILES  
TOLUCA ESTADO DE MEXICO MEXICO C.P. 50000  
Correo electrónico : hmorales@mtol.inegi.gob.mx Teléfono: (72) 15 23 12 Fax: (72) 13 30 23  
Formación profesional: LIC. EN GEOGRAFIA  
Temas de trabajo: CENSOS Y CONTEO//

---



---

Nombre : 244 MUÑOZ RODRIGUEZ, GUSTAVO  
Lugar de trabajo : INEGI, COORDINACION DEL INEGI EN EL ESTADO DE MEXICO  
  
Puesto : COORDINADOR ESTATAL DEL INEGI  
Domicilio trabajo: AV. 5 DE MAYO 506  
BARRIO DE SAN SEBASTIAN  
TOLUCA ESTADO DE MEXICO MEXICO C.P. 50090  
Correo electrónico : Teléfono: (72) 13 28 34 Fax: (72) 13 28 50  
Formación profesional: LIC. EN ECONOMIA  
Temas de trabajo: CENSOS Y CONTEO/ DERECHOS , LEGISLACION/ HISTORIA

---

Nombre : 245 NAVARRETE LOPEZ, EMMA LILIANA  
Lugar de trabajo : EL COLEGIO MEXIQUENSE, CENTRO DE ESTUDIOS DE DESARROLLO SOCIAL  
  
Puesto : INVESTIGADORA  
Domicilio trabajo: EX-HDA.SANTA CRUZ DE LOS PATOS  
ZINACANTEPEC ESTADO DE MEXICO MEXICO C.P.  
Correo electrónico: enavarr@cmq.colmex.mx Teléfono: (72) 18 01 00 / 18 00 56 Fax: (72) 18 03 58  
Formación profesional: DOCTORADO EN CS.SOC. ESPECIALIDAD EN ESTUDIOS DE POBLACION  
MAESTRIA EN DEMOGRAFIA  
LIC. EN ANTROPOLOGIA SOCIAL  
Temas de trabajo: TRABAJO, MERCADO DE TRABAJO/ INFANCIA/ ADOLESCENCIA, JOVENES

---

Nombre : 246 SANTIAGO MIRA, JOSE  
Lugar de trabajo : UNIVERSIDAD TECNOLOGICA DE NEZAHUALCOYOTL. DIVISION DE COMERCIALIZACION  
  
Puesto : PROFESOR-INVESTIGADOR  
Domicilio trabajo: CIRC. UNIVERSIDAD TECNOLOGICA S/N  
COL. BENITO JUAREZ  
NEZAHUALCOYOTL ESTADO DE MEXICO MEXICO C.P. 57000  
Correo electrónico : Teléfono: Fax: (5) 7 31 80 61  
Formación profesional: MAESTRIA EN ADMINISTRACION PUBLICA Y DE NEGOCIOS  
ESPECIALIDAD EN RECURSOS HUMANOS  
DIPLOMADO EN MERCADOTECNIA  
DIPLOMADO EN COMERCIO EXTERIOR  
Temas de trabajo: EDUCACION/ ECONOMIA/

---

Nombre : 247 TINAJERO MONTIEL, ARTURO  
Lugar de trabajo : INEGI, DIRECCION REGIONAL CENTRO SUR, SUBDIRECCION DE OPERACIONES DE CAMPO  
  
Puesto : SUBDIRECTOR DE OPERACIONES DE CAMPO  
Domicilio trabajo: AV. HIDALGO OTE. 1227 P.B.  
COL. CENTRO  
TOLUCA ESTADO DE MEXICO MEXICO C.P. 50000  
Correo electrónico : atinajer@mtol.inegi.gob.mx Teléfono: (72) 14 24 43 Fax: (72) 14 48 83  
Formación profesional: LIC. EN ADMINISTRACION  
Temas de trabajo: CENSOS Y CONTEO/ /

---

---

**MORELOS**

Nombre : 248 CASTAÑEDA CAMEY, XOCHITL MARIA  
Lugar de trabajo : INSTITUTO NACIONAL SALUD PUBLICA Y UNIVERSIDAD DE CALIFORNIA, SAN FRANCISCO  
Puesto : INVESTIGADOR-PROFESOR  
Domicilio trabajo: AV. UNIVERSIDAD 655  
STA. MA. AHUACATITLAN  
CUERNAVACA MORELOS MEXICO C.P. 62508  
Correo electrónico : XochitlC@aol.com.mx Teléfono: (510) 597 08 66 Fax: (510) 597 08 62  
Formación profesional: DOCTORADO EN ANTROPOLOGIA MEDICA  
ESPECIALIDAD EN ANTROPOLOGIA MEDICA  
LIC. EN ANTROPOLOGIA SOCIAL  
LIC. EN PSICOLOGIA SOCIAL  
Temas de trabajo: SALUD MATERNO-INFANTIL/ SEXUALIDAD, COMPORTAMIENTO SEXUAL/ MIGRACION

---

Nombre : 249 CHAVEZ GALINDO, ANA MARIA  
Lugar de trabajo : CENTRO REGIONAL DE INVESTIGACIONES MULTIDISCIPLINARIAS, CRIM, UNAM  
Puesto : INVESTIGADOR  
Domicilio trabajo: AV. UNIVERSIDAD CIRCUITO 2 S/N  
CHAMILPA  
CUERNAVACA MORELOS MEXICO C.P. 62413  
Correo electrónico : amcg@servidor.unam.mx Teléfono: (73) 13 05 55 Fax: (73) 17 59 18  
Formación profesional: DOCTORADO EN DEMOGRAFIA  
LIC. EN ACTUARIA  
Temas de trabajo: DINAMICA DEMOGRAFICA, CRECIMIENTO//

---

Nombre : 250 HERNANDEZ BRINGAS, HECTOR HIRAM  
Lugar de trabajo : CENTRO REGIONAL DE INVESTIGACIONES MULTIDISCIPLINARIAS, UNAM  
Puesto : DIRECTOR-INVESTIGADOR  
Domicilio trabajo: AV. UNIVERSIDAD CIRCUITO 2 S/N  
CHAMILPA  
CUERNAVACA MORELOS MEXICO C.P. 62143  
Correo electrónico : bringas@servidor.unam.mx Teléfono: (73) 17 52 99 Fax: (73) 17 59 81  
Formación profesional: DOCTORADO EN CS.SOC. ESPECIALIDAD EN ESTUDIOS DE POBLACION  
MAESTRIA EN DEMOGRAFIA  
LIC. EN SOCIOLOGIA  
Temas de trabajo: MORTALIDAD/ FECUNDIDAD/ SALUD REPRODUCTIVA

---

Nombre : 251 JIMENEZ GUZMAN, MARIA LUCERO  
Lugar de trabajo : CENTRO REGIONAL DE INVESTIGACIONES MULTIDISCIPLINARIAS, UNAM  
Puesto : INVESTIGADOR  
Domicilio trabajo: AV. UNIVERSIDAD CIRCUITO 2 S/N  
CHAMILPA  
CUERNAVACA MORELOS MEXICO C.P. 62413  
Correo electrónico : ljimenez@servidor.unam.mx Teléfono: (73) 17 52 99 Fax: (73) 17 59 18  
Formación profesional: MAESTRIA EN SOCIOLOGIA  
LIC. EN SOCIOLOGIA  
Temas de trabajo: DESARROLLO SUSTENTABLE, SOSTENIDO/ POLITICAS DE POBLACION/ DEMOGRAFIA

---

---

Nombre : 252 LOPEZ RIOS, OLGA  
Lugar de trabajo : INSTITUTO NACIONAL DE SALUD PUBLICA,CISP, AREA DE DEMOGRAFIA  
Puesto : DIRECTORA DE AREA  
Domicilio trabajo: AV. UNIVERSIDAD 655  
STA.MA.AHUACATITLAN  
CUERNAVACA MORELOS MEXICO C.P. 62508  
Correo electrónico : olopez@insp3.insp.mx Teléfono: (73) 13 86 03 Fax: (73) 11 11 48  
Formación profesional: DOCTORADO EN DEMOGRAFIA  
MAESTRIA EN DEMOGRAFIA  
LIC. EN ACTUARIA  
Temas de trabajo: FECUNDIDAD/ MORTALIDAD/ DEMOGRAFIA MATEMATICA, MODELOS

---

Nombre : 253 MENKES BANCET, CATHERINE  
Lugar de trabajo : CENTRO REGIONAL DE INVESTIGACIONES MULTIDISCIPLINARIAS, UNAM  
Puesto : INVESTIGADOR  
Domicilio trabajo: AV. UNIVERSIDAD CIRCUITO 2 S/N  
CHAMILPA  
CUERNAVACA MORELOS MEXICO C.P. 62413  
Correo electrónico : menkes@servidor.unam.mx Teléfono: (73) 17 52 99 Fax: (73) 17 59 18  
Formación profesional: MAESTRIA EN DEMOGRAFIA  
LIC. EN ECONOMIA  
Temas de trabajo: COMPORTAMIENTO REPRODUCTIVO, REPRODUCCION/ FECUNDIDAD/ TRANSICION DEMOGRAFICA

---

Nombre : 254 OLIVERA LOZANO, GUILLERMO  
Lugar de trabajo : CENTRO REGIONAL DE INVESTIGACIONES MULTIDISCIPLINARIAS, UNAM  
Puesto : INVESTIGADOR  
Domicilio trabajo: AV. UNIVERSIDAD CIRCUITO 2 S/N  
CHAMILPA  
CUERNAVACA MORELOS MEXICO C.P. 62413  
Correo electrónico : gol@servidor.unam.mx Teléfono: (73) 17 52 99 Fax: (73) 17 59 18  
Formación profesional: MAESTRIA EN GEOGRAFIA  
LIC. EN GEOGRAFIA  
Temas de trabajo: PLANEACION, PLANIFICACION/ URBANIZACION, DESARROLLO URBANO/

---

Nombre : 255 PEDRERO NIETO, MERCEDES  
Lugar de trabajo : UNAM, CENTRO REGIONAL DE INVESTIGACIONES MULTIDISCIPLINARIAS  
Puesto : INVESTIGADOR  
Domicilio trabajo: AV.UNIVERSIDAD CIRCUITO 2 S/N  
CHAMILPA  
CUERNAVACA MORELOS MEXICO C.P. 62210  
Correo electrónico : pedrero@servidor.unam.mx Teléfono: (73) 17 52 99 Fax: (73) 17 59 81  
Formación profesional: DOCTORADO EN DEMOGRAFIA  
MAESTRIA EN DEMOGRAFIA  
MAESTRIA EN DEMOGRAFIA  
LIC. EN ACTUARIA  
Temas de trabajo: GENERO/ TRABAJO, MERCADO DE TRABAJO/ ENCUESTAS

---

**Nombre :** 256 RODRIGUEZ HERNANDEZ, FRANCISCO  
**Lugar de trabajo :** CENTRO REGIONAL DE INVESTIGACIONES MULTIDISCIPLINARIAS, UNAM  
**Puesto :** SECRETARIO ACADEMICO  
**Domicilio trabajo:** AV. UNIVERSIDAD CIRCUITO 2 S/N  
CHAMILPA  
CUERNAVACA MORELOS MEXICO C.P. 62143  
**Correo electrónico :** fran@servidor.unam.mx **Teléfono:** (73) 17 52 99 **Fax:** (73) 17 59 81  
**Formación profesional:** MAESTRIA EN DESARROLLO URBANO  
ARQUITECTURA  
**Temas de trabajo:** SERVICIOS DE SALUD/ ECONOMIA/ CONDICIONES, CALIDAD, ESTILOS DE VIDA

---

**Nombre :** 257 TELLECHEA ESCOBAR, RAYMUNDO  
**Lugar de trabajo :** INSTITUTO NACIONAL DE ESTADISTICA GEOGRAFIA E INFORMATICA  
**Puesto :** COORDINADOR ESTATAL  
**Domicilio trabajo:** AV. PALMIRA 54  
COL. PALMIRA  
CUERNAVACA MORELOS MEXICO C.P. 62490  
**Correo electrónico :** **Teléfono:** (73) 12 58 96 **Fax:** (73) 12 51 11  
**Formación profesional:** LIC. EN ECONOMIA  
**Temas de trabajo:** //

---

### **NUEVO LEON**

**Nombre :** 258 ACOSTA DIAZ, FELIX  
**Lugar de trabajo :** EL COLEGIO DE LA FRONTERA NORTE. DIRECCION REGIONAL DE MONTERREY  
**Puesto :** DIRECTOR REGIONAL DE MONTERREY  
**Domicilio trabajo:** ARGENTINA 260  
COL. VISTA HERMOSA  
MONTERREY NUEVO LEON MEXICO C.P. 64620  
**Correo electrónico :** felixaco@infosel.net.mx **Teléfono:** (8) 348 73 66 / 348 73 67 **Fax:** (8) 333 16 26  
**Formación profesional:** DOCTORADO EN CS.SOC. ESPECIALIDAD EN ESTUDIOS DE POBLACION  
MAESTRIA EN ECONOMIA  
LIC. EN ECONOMIA  
**Temas de trabajo:** FAMILIA, HOGAR/ FECUNDIDAD/ TRABAJO, MERCADO DE TRABAJO

---

**Nombre :** 259 GARCIA ABUSAID, LUIS  
**Lugar de trabajo :** EL COLEGIO DE LA FRONTERA NORTE, DIRECCION REGIONAL DE MONTERREY  
**Puesto :** INVESTIGADOR  
**Domicilio trabajo:** C.P.  
**Correo electrónico :** **Teléfono:** **Fax:**  
**Formación profesional:** DOCTORADO EN SOCIOLOGIA  
MAESTRIA EN SOCIOLOGIA  
LIC. EN ECONOMIA  
**Temas de trabajo:** CULTURA/ METODOS CUALITATIVOS/ MOVIMIENTOS SOCIALES, POLITICOS, POPULARES

---

**OAXACA**

Nombre : 260 BETANZOS CHAVEZ, HECTOR  
Lugar de trabajo : INSTITUTO NACIONAL DE ESTADISTICA, GEOGRAFIA E INFORMATICA, DEPTO. DE ESTADISTICAS CONTINUAS  
Puesto : JEFE DE DEPARTAMENTO  
Domicilio trabajo : AV. INDEPENDENCIA 805  
COL. CENTRO  
OAXACA OAXACA MEXICO C.P. 68000  
Correo electrónico : Teléfono: (951) 4 80 96 Fax:  
Formación profesional: DIPLOMADO EN MATEMATICAS  
LIC. EN ADMINISTRACION  
PROGRAMACION  
Temas de trabajo: MORTALIDAD/ FECUNDIDAD/ PROYECCIONES, ESTIMACIONES DE POBLACION

Nombre : 261 BONILLA LOPEZ, HILDA ROSALIA  
Lugar de trabajo : INEGI. DIRECCION REGIONAL SUR, SUBDIRECCION DE APOYO TECNICO REGIONAL.  
Puesto : SUBDIRECTORA  
Domicilio trabajo : CALZADA PORFIRIO DIAZ 243 A  
COL. REFORMA  
OAXACA DE JUAREZ OAXACA MEXICO C.P. 68050  
Correo electrónico : Teléfono: (951) 5 88 97 Fax: (951) 3 60 44  
Formación profesional: LIC. EN ECONOMIA  
Temas de trabajo: GENERACION DE INFORMACION, ESTADISTICAS SOCIODEMO./ CENSOS Y CONTEO/ ANALISIS DE DATOS

Nombre : 262 GUZMAN RODRIGUEZ, BENITO SILVESTRE  
Lugar de trabajo : INSTITUTO NACIONAL DE ESTADISTICA, GEOGRAFIA E INFORMATICA, DIRECCION REGIONAL SUR  
Puesto : SUBDIR.REGIONAL OPERACIONES DE CAMPO  
Domicilio trabajo : AV. INDEPENDENCIA 805  
COL. CENTRO  
OAXACA OAXACA MEXICO C.P. 68000  
Correo electrónico : Teléfono: (951) 4 81 28 Fax: (951) 4 80 48  
Formación profesional: LIC. EN SOCIOLOGIA  
Temas de trabajo: CENSOS Y CONTEO/ /

Nombre : 263 LUNA CRUZ, EDILBERTO  
Lugar de trabajo : INEGI. DIRECCION REGIONAL SUR, SUBDIRECCION REGIONAL DE ESTADISTICA  
Puesto : SUBDIRECTOR  
Domicilio trabajo : INDEPENDENCIA 805  
COL. CENTRO  
OAXACA DE JUAREZ OAXACA MEXICO C.P. 68000  
Correo electrónico : Teléfono: (951) 4 81 36 Fax: (951) 4 81 36  
Formación profesional: MAESTRIA EN DERECHO ECONOMICO  
LIC. EN ECONOMIA  
Temas de trabajo: INTEGRACION, PUBLICACION DE ESTADISTICAS/ ESTADISTICAS VITALES/

---

Nombre : 264 MATA MATA, EFREN  
Lugar de trabajo : INEGI, DIRECCION REGIONAL SUR, SUBDIRECCION REGIONAL DE TRATAMIENTO DE INFORMACION  
Puesto : SUBDIRECTOR  
Domicilio trabajo: CALZ. PORFIRIO DIAZ 243 A  
COL. REFORMA  
OAXACA OAXACA MEXICO C.P. 68040  
Correo electrónico : Teléfono: (951) 3 46 12 Fax:  
Formación profesional: MAESTRIA DE PLANIFICACION DEL DESARROLLO REGIONAL  
LIC. EN ADMINISTRACION DE EMPRESAS  
Temas de trabajo: CENSOS Y CONTEO// CENSOS Y CONTEO

---

Nombre : 265 SANCHEZ GUTIERREZ, DANIEL  
Lugar de trabajo : INEGI, COORDINACION ESTATAL OAXACA, SUBCOORDINACION CENSAL ESTATAL, DEPARTAMENTO DE POBLACION Y VIVIENDA  
Puesto : JEFE DE DEPARTAMENTO  
Domicilio trabajo: PRIV. DE ALMENDROS 106  
COL. REFORMA  
OAXACA OAXACA MEXICO C.P.  
Correo electrónico : Teléfono: (951) 3 51 00 Fax: (951) 3 33 40  
Formación profesional: INGENIERO CIVIL EN ESTRUCTURAS  
Temas de trabajo: DINAMICA DEMOGRAFICA, CRECIMIENTO/ CARACTERISTICAS SOCIODEMOGRAFICAS/

---

Nombre : 266 SANCHEZ TAPIA, MARCELINA  
Lugar de trabajo : INEGI, DIRECCION REGIONAL SUR, SUBDIRECCION DE APOYO TECNICO, DEPARTAMENTO DE POBLACION Y VIVIENDA.  
Puesto : JEFE DE DEPARTAMENTO  
Domicilio trabajo: CALZ. PORFIRIO DIAZ 243 A  
COL. REFORMA  
OAXACA OAXACA MEXICO C.P. 68050  
Correo electrónico : Teléfono: (951) 5 83 40 Fax:  
Formación profesional: LIC. EN SOCIOLOGIA  
Temas de trabajo: DINAMICA DEMOGRAFICA, CRECIMIENTO/ EDUCACION/ GRUPOS ETNICOS, INDIGENAS

---

### PUEBLA

Nombre : 267 AGUIRRE PEREZ, IRMA ESTELA  
Lugar de trabajo : CENTRO DE ESTUDIOS PARA EL DESARROLLO RURAL  
Puesto : COORD.DE LA HIGUERA ,PROGRAMA DE APOYO  
Domicilio trabajo: APDO. POSTAL 47  
TLATLAUQUI PUEBLA MEXICO C.P. 73900  
Correo electrónico : cesder@laneta.apc.org Teléfono: (231) 8 03 21 Fax: (231) 7 39 00  
Formación profesional: MAESTRIA EN DESARROLLO RURAL  
ESP. PROBLEMATICAS AMBIENTALES Y ESTUDIOS DE GENERO  
LIC. EN LENGUA Y LITERATURA HISPANICAS  
Temas de trabajo: ORGANIZACION SOCIAL/ SALUD/ METODOLOGIA

---

---

Nombre : 268 BORISOVNA BIRIUKOVA, LUDMILA  
Lugar de trabajo : BENEMERITA UNIVERSIDAD AUTONOMA DE PUEBLA, INSTITUTO DE CIENCIAS SOCIALES Y HUMANIDADES, AREA DE ESTUDIOS REGIONALES  
Puesto : INVESTIGADORA  
Domicilio trabajo : AV. JUAN DE PALAFOX Y MENDOZA 208  
PUEBLA PUEBLA MEXICO C.P. 72000  
Correo electrónico : Teléfono: (22) 46 26 00 / 46 09 43 Fax: (22) 46 26 00  
Formación profesional: DOCTORADO EN GEOGRAFIA  
MAESTRIA EN GEOGRAFIA  
LIC. EN GEOGRAFIA  
Temas de trabajo: MIGRACION/ POLITICAS DE POBLACION/ SOCIODEMOGRAFIA

---

Nombre : 269 LARA TENORIO, BLANCA  
Lugar de trabajo : CENTRO INAH PUEBLA, INSTITUTO NACIONAL DE ANTROPOLOGIA E HISTORIA  
Puesto : INVESTIGADORA  
Domicilio trabajo : AV. EJERCITOS DE ORIENTE S/N  
UNIDAD CIVICA 5 DE MAYO LOS FUERTES  
PUEBLA PUEBLA MEXICO C.P. 72270  
Correo electrónico : Teléfono: (22) 35 94 21 Fax: (22) 35 40 56  
Formación profesional: MAESTRIA EN HISTORIA DE MEXICO  
LIC. EN HISTORIA  
Temas de trabajo: DEMOGRAFIA HISTORICA/ ECONOMIA/ GRUPOS ETNICOS, INDIGENAS

---

Nombre : 270 ROMERO CENTENO, MARGARITA ALICIA  
Lugar de trabajo : INSTITUTO NACIONAL DE ESTADISTICA GEOGRAFIA E INFORMATICA, DIRECCION REGIONAL ORIENTE, SUBDIRECCION DE APOYO TECNICO  
Puesto : SUBDIRECTORA  
Domicilio trabajo : AV. SAN FELLIPE HUEYOTLIPAN 2600  
COL. GONZALEZ ORTEGA  
PUEBLA PUEBLA MEXICO C.P. 72040  
Correo electrónico : Teléfono: (22) 49 70 37 Fax: (22) 49 76 51  
Formación profesional: MAESTRIA EN CIENCIAS SOCIALES. ESPECIALIDAD EN DEMOGRAFIA  
LIC. EN MATEMATICAS  
Temas de trabajo: DINAMICA DEMOGRAFICA, CRECIMIENTO/ MIGRACION/ TRABAJO, MERCADO DE TRABAJO

---

Nombre : 271 SALAZAR EXAIRE, CELIA MA.DE LA INMACULADA  
Lugar de trabajo : INSTITUTO NACIONAL DE ANTROPOLOGIA E HISTORIA, CENTRO PUEBLA  
Puesto : INVESTIGADOR  
Domicilio trabajo : CALZ. DE LOS FUERTES S/N  
UNIDAD CIVICA 5 DE MAYO  
PUEBLA PUEBLA MEXICO C.P. 72000  
Correo electrónico : Teléfono: (22) 36 02 56 Fax: (22) 35 14 78  
Formación profesional: MAESTRIA EN HISTORIA  
LIC. EN HISTORIA  
Temas de trabajo: AGRICULTURA, ESTRUCTURA AGRARIA/ HISTORIA/ MORBILIDAD, EPIDEMIOLOGIA

---

**Nombre :** 272 SALAZAR PREU, GLORIA LIBERTAD  
**Lugar de trabajo :** INSTITUTO NACIONAL DE ANTROPOLOGIA E HISTORIA, CENTRO PUEBLA, SECCION DE ARQUEOLOGIA  
**Puesto :** PROFESOR-INVESTIGADOR  
**Domicilio trabajo:** AV. DE LAS FUENTES S/N  
 CENTRO CIVICO 5 DE MAYO  
 PUEBLA PUEBLA MEXICO C.P.  
**Correo electrónico :** Teléfono: (22) 36 03 26 Fax:  
**Formación profesional:** MAESTRIA EN ANTROPOLOGIA  
**Temas de trabajo:** MIGRACION/ /

### **QUERETARO**

**Nombre :** 273 CASTILLO ESCALONA, AURORA  
**Lugar de trabajo :** CENTRO DE ESTUDIOS E INVESTIGACIONES ANTROPOLOGICAS. FACULTAD DE FILOSOFIA. UNIVERSIDAD AUTONOMA DE QUERETARO  
**Puesto :** PROFESOR-INVESTIGADOR  
**Domicilio trabajo:** 16 DE SEPTIEMBRE 63 ALTOS  
 COL. CENTRO  
 QUERETARO QUERETARO MEXICO C.P. 76000  
**Correo electrónico :** Teléfono: (42) 12 00 22 Fax: (42) 12 00 22  
**Formación profesional:** MAESTRIA EN HISTORIA  
 MAESTRIA EN ANTROPOLOGIA SOCIAL  
 LIC. EN ANTROPOLOGIA  
**Temas de trabajo:** MIGRACION/ FAMILIA, HOGAR/ GRUPOS ETNICOS, INDIGENAS

**Nombre :** 274 FORTI SOSA, SILVANA  
**Lugar de trabajo :** CENTRO DE INVESTIGACIONES PSICOLOGICAS, UNIVERSIDAD AUTONOMA DE QUERETARO Y CIESAC, COLECTIVO INTERDISCIPLINARIO DE ESTUDIOS DE SALUD, A.C.  
**Puesto :** COORDINADORA-INVESTIGADORA  
**Domicilio trabajo:** AV. HIDALGO S/N  
 CENTRO UNIVERSITARIO  
 QUERETARO QUERETARO MEXICO C.P. 76000  
**Correo electrónico :** Teléfono: (42) 16 31 03 Fax: (42) 16 18 41  
**Formación profesional:** MAESTRIA EN PSICOLOGIA CLINICA  
 LIC. EN ANTROPOLOGIA SOCIAL  
**Temas de trabajo:** SALUD REPRODUCTIVA/ GRUPOS ETNICOS, INDIGENAS/ NUTRICION, ALIMENTACION

**Nombre :** 275 IBARRA RIVAS, LUIS RODOLFO  
**Lugar de trabajo :** CENTRO DE INVESTIGACIONES PSICOLOGICAS, FACULTAD DE PSICOLOGIA, UNIVERSIDAD AUTONOMA DE QUERETARO  
**Puesto :** PROFESOR-INVESTIGADOR  
**Domicilio trabajo:** CERRO DE LAS CAMPANAS S/N  
 CENTRO UNIVERSITARIO  
 QUERETARO QUERETARO MEXICO C.P. 76010  
**Correo electrónico :** Teléfono: (42) 16 31 03 Fax: (42) 16 18 41  
**Formación profesional:** DOCTORADO EN CIENCIAS SOCIALES  
 DOCTORADO EN CIENCIAS DE LA EDUCACION  
 MAESTRIA EN CIENCIAS DE LA EDUCACION  
 INGENIERIA QUIMICA  
**Temas de trabajo:** EDUCACION/ CONCEPCIONES, REPRESENTACIONES, PERCEPCION, ACTITUDES/



---

**Nombre :** 276 OLVERA ESTRADA, MARTHA OTILIA  
**Lugar de trabajo :** DEPARTAMENTO DE ESTUDIOS E INVESTIGACIONES ANTROPOLOGICAS, FACULTAD DE FILOSOFIA, AREA DE HUMANIDADES  
**Puesto :** INVESTIGADORA DE TIEMPO LIBRE  
**Domicilio trabajo:** 16 DE SEPTIEMBRE 63 ALTOS  
 COL. CENTRO  
 QUERETARO QUERETARO MEXICO C.P. 76000  
**Correo electrónico :** marthao@sunserver.uaq.mx **Teléfono:** (42) 12 00 22 **Fax:** (42) 12 00 22  
**Formación profesional:** DOCTORADO EN ANTROPOLOGIA  
 MAESTRIA EN ANTROPOLOGIA  
 QUIMICA FARMACOBIOLOGA  
**Temas de trabajo:** ECONOMIA/ POBLACION CAMPESINA, JORNALEROS AGRICOLAS/ MEDIO AMBIENTE

---

**Nombre :** 277 PIÑA PERUSQUIA, ABEL  
**Lugar de trabajo :** UNIVERSIDAD AUTONOMA DE QUERETARO, FACULTAD DE FILOSOFIA, DEPARTAMENTO DE ESTUDIOS E INVESTIGACIONES ANTROPOLOGICAS, AREA DE ANTROPOLOGIA  
**Puesto :** INVESTIGADOR  
**Domicilio trabajo:** 16 DE SEPTIEMBRE 63 ALTOS  
 COL. CENTRO  
 QUERETARO QUERETARO MEXICO C.P. 76000  
**Correo electrónico :** ABPIPER@SUNSERVER,UAQ.MX **Teléfono:** (42) 12 00 22 **Fax:** (42) 12 00 22  
**Formación profesional:** MAESTRIA EN ANTROPOLOGIA  
 LIC. EN FILOSOFIA  
 LIC. EN ANTROPOLOGIA SOCIAL  
**Temas de trabajo:** ANTROPOLOGIA MEDICA/ ECONOMIA/ GRUPOS ETNICOS, INDIGENAS

---

**Nombre :** 278 RAMIREZ OLVERA, CARLOS PRAXEDIS  
**Lugar de trabajo :** FACULTAD DE SOCIOLOGIA, UNIVERSIDAD AUTONOMA DE QUERETARO  
**Puesto :** PROFESOR-INVESTIGADOR  
**Domicilio trabajo:** CERRO DE LAS CAMPANAS S/N  
 CENTRO UNIVERSITARIO  
 QUERETARO QUERETARO MEXICO C.P. 76010  
**Correo electrónico :** garza@sunserver.uaq.mx **Teléfono:** (42) 16 75 26 **Fax:** (42) 16 75 26  
**Formación profesional:** DOCTORADO EN CIENCIAS SOCIALES  
 MAESTRIA EN SOCIOLOGIA  
 LIC. EN PSICOLOGIA  
**Temas de trabajo:** INDUSTRIALIZACION, INDUSTRIA/ MIGRACION/ POBLACION Y DESARROLLO

---

**Nombre :** 279 REAL CABELLO, GASPAR  
**Lugar de trabajo :** MAESTRIA EN ANTROPOLOGIA DEPARTAMENTO DE ESTUDIOS E INVESTIGACIONES ANTROPOLOGICAS, FACULTAD DE FOLOSOFIA, UAQ  
**Puesto :** PROFESOR-INVESTIGADOR  
**Domicilio trabajo:** 16 DE SEPTIEMBRE 63 ALTOS  
 COL. CENTRO  
 QUERETARO QUERETARO MEXICO C.P. 76000  
**Correo electrónico :** GASPAR@SUNSERVER.UA.MX **Teléfono:** (42) 12 00 22 **Fax:** (42) 16 02 72  
**Formación profesional:** DOCTORADO EN ANTROPOLOGIA SOCIAL  
 MAESTRIA EN ANTROPOLOGIA  
 LIC. EN PSICOLOGIA EDUCATIVA  
**Temas de trabajo:** DESARROLLO RURAL/ MIGRACION/ ANTROPOLOGIA

---

---

Nombre : 280 RIOS AGREDA, FRANCISCO  
Lugar de trabajo : DEPARTAMENTO DE ESTUDIOS E INVESTIGACIONES ANTROPOLOGICAS, FACULTAD DE FILOSOFIA DE LA UAQ  
Puesto : INVESTIGADOR  
Domicilio trabajo: 16 DE SEPTIEMBRE 63 ALTOS COL. CENTRO QUERETARO QUERETARO MEXICO C.P. 76000  
Correo electrónico : Teléfono: (42) 12 00 22 Fax: (42) 12 00 22  
Formación profesional: MAESTRIA EN ANTROPOLOGIA LIC. EN ANTROPOLOGIA SOCIAL  
Temas de trabajo: VIVIENDA/ URBANIZACION, DESARROLLO URBANO/

---

Nombre : 281 RIOS ANAYA, ELVIA  
Lugar de trabajo : CONSEJO ESTATAL DE POBLACION  
Puesto : SECRETARIA TECNICA  
Domicilio trabajo: 5 DE MAYO 83 COL. CENTRO QUERETARO QUERETARO MEXICO C.P. 76000  
Correo electrónico : Teléfono: (42) 24 25 11 Fax: (42) 14 01 61  
Formación profesional: ESPECIALIDAD EN ADMINISTRACION ESPECIALIDAD EN DEMOGRAFIA DE MERCADO LIC. EN MERCADOTECNIA  
Temas de trabajo: DEMOGRAFIA/ MUJER, FEMINISMO/ CARACTERISTICAS SOCIODEMOGRAFICAS

---

Nombre : 282 RODRIGUEZ MARQUEZ, SUSANA  
Lugar de trabajo : CENTRO DE INVESTIGACIONES PSICOLOGICAS, U.A.Q., FACULTAD DE PSICOLOGIA.  
Puesto : COORD.DEL CENTRO DE INV. PSICOLOGICAS  
Domicilio trabajo: CERRO DE LAS CAMPANAS S/N CIUDAD UNIVERSITARIA QUERETARO QUERETARO MEXICO C.P. 76000  
Correo electrónico : Teléfono: (42) 16 31 03 Fax: (42) 16 18 41  
Formación profesional: MAESTRIA EN PSICOLOGIA CLINICA LIC. EN PSICOLOGIA SOCIAL  
Temas de trabajo: MUJER, FEMINISMO/ CONCEPCIONES, REPRESENTACIONES, PERCEPCION, ACTITUDES/ PSICOLOGIA

---

### **QUINTANA ROO**

Nombre : 283 MACIAS ZAPATA, GABRIEL AARON  
Lugar de trabajo : CENTRO DE INVESTIGACIONES Y ESTUDIOS SUPERIORES EN ANTROPOLOGIA SOCIAL, SUBSEDE CHETUMAL.  
Puesto : SECRETARIO ACADEMICO, PROFESOR-INVEST.  
Domicilio trabajo: TIKAL 124 FOVISSSTE 3A. ETAPA MPIO. OTHON P. BLANCO CHETUMAL QUINTANA ROO MEXICO C.P. 77020  
Correo electrónico : ciechetu@servidor.unam.mx Teléfono: (983) 7 09 23 Fax: (983) 7 09 23  
Formación profesional: MAESTRIA EN HISTORIA REGIONAL LIC. EN SOCIOLOGIA  
Temas de trabajo: ECONOMIA/ IDENTIDAD/ FAMILIA, HOGAR

---

---

**SAN LUIS POTOSI**

Nombre : 284 ALONSO LOPEZ, MARIA IRENE  
Lugar de trabajo : INEGI. DIRECCION REGIONAL CENTRO NORTE. SUBDIRECCION DE ESTADISTICA. DEPARTAMENTO DE ESTADISTICA DE CORTO PLAZO  
Puesto : ENTREVISTADOR  
Domicilio trabajo: AV. VENUSTIANO CARRANZA 1138 PISO 8  
COL. TEQUISQUIAPAN  
SAN LUIS POTOSI SAN LUIS POTOSI MEXICO C.P. 78250  
Correo electrónico : malonso@misp.inegi.gob.mx Teléfono: (48) 11 38 88 Fax: (48) 11 53 92  
Formación profesional: LIC. EN ADMINISTRACION DE EMPRESAS  
Temas de trabajo: MORTALIDAD INFANTIL/ /

---

Nombre : 285 BARRON ZAVALA, DAVID  
Lugar de trabajo : INSTITUTO NACIONAL DE ESTADISTICA, GEOGRAFIA E INFORMATICA  
Puesto : SUBDIRECTOR DE AREA  
Domicilio trabajo: AV. VENUSTIANO CARRANZA 1138 PISO12  
COL. TEQUISQUIAPAN  
SAN LUIS POTOSI SAN LUIS POTOSI MEXICO C.P. 78250  
Correo electrónico : Teléfono: (48) 11 47 61 Fax: (48) 17 82 71  
Formación profesional: LIC. EN ESTADISTICA  
Temas de trabajo: GENERACION DE INFORMACION, ESTADISTICAS SOCIODEMO./ CENSOS Y CONTEO/ ANALISIS DE DATOS

---

Nombre : 286 SALDAÑA RIVERA, ANDREA  
Lugar de trabajo : IPAS, MEXICO. A.C.  
Puesto : COORDINADORA DE PROGRAMAS EN MEXICO  
Domicilio trabajo: CALLE 12 511  
COL. AVIACION  
SAN LUIS POTOSI SAN LUIS POTOSI MEXICO C.P. 78140  
Correo electrónico : AJuarez@delimos.tc.uaslp.mx Teléfono: (48) 13 58 86 Fax: (48) 13 58 86  
Formación profesional: ESPECIALIDAD EN SALUD PUBLICA  
LIC. EN ENFERMERIA  
Temas de trabajo: CALIDAD DE SERVICIOS/ SALUD REPRODUCTIVA/ ABORTO

---

**SINALOA**

Nombre : 287 GUTIERREZ BAUTISTA, VIRMA  
Lugar de trabajo : CONSEJO ESTATAL DE POBLACION EN SINALOA, DEPTO. DE INVESTIGACION EN POBLACION  
Puesto : INVESTIGADOR  
Domicilio trabajo: UNIDAD ADMINISTRATIVA S/N  
COL. CENTRO  
CULIACAN SINALOA MEXICO C.P. 80129  
Correo electrónico : Teléfono: (67) 14 08 60 X 623 Fax: (67) 14 23 62  
Formación profesional: LIC. EN ACTUARIA  
Temas de trabajo: POBLACION Y DESARROLLO/ /

---

---

Nombre : 288 ZATARAIN PEREZ, ALMA FELICITAS  
Lugar de trabajo : CONSEJO ESTATAL DE POBLACION DEL ESTADO DE SINALOA  
Puesto : INVESTIGADORA  
Domicilio trabajo: UNIDAD ADMINISTRATIVA S/N PISO 2  
COL. CENTRO  
CULIACAN SINALOA MEXICO C.P.  
Correo electrónico : Teléfono: (67) 14 23 62 Fax: (67) 14 23 62  
Formación profesional: MAESTRIA EN ESTUDIOS DE POBLACION  
LIC. EN ECONOMIA  
Temas de trabajo: TRABAJO, MERCADO DE TRABAJO/ MIGRACION/ EDUCACION EN POBLACION

---

### SONORA

Nombre : 289 CASTRO LUQUE, ANA LUCIA  
Lugar de trabajo : EL COLEGIO DE SONORA. DEPARTAMENTO DE INFORMACION REGIONAL  
Puesto : JEFE DE DEPARTAMENTO  
Domicilio trabajo: OBREGON 54  
COL. CENTRO  
HERMOSILLO SONORA MEXICO C.P. 83000  
Correo electrónico : lcastro@colson.colmex.mx Teléfono: (62) 12 65 51 Fax: (62) 12 50 21  
Formación profesional: MAESTRIA EN ESTUDIOS DE POBLACION  
LIC. EN ECONOMIA  
Temas de trabajo: TRABAJO, MERCADO DE TRABAJO/ EDUCACION/

---

Nombre : 290 GRIJALVA MONTEVERDE, GABRIELA  
Lugar de trabajo : EL COLEGIO DE SONORA, PROGRAMA DE RELACIONES INDUSTRIALES  
Puesto : PROFESORA-INVESTIGADORA  
Domicilio trabajo: OBREGON 34  
COL. CENTRO  
HERMOSILLO SONORA MEXICO C.P. 83000  
Correo electrónico : ggrijal@colson.colmex.mx Teléfono: (62) 12 65 51 / 17 09 55 Fax: (62) 12 50 21  
Formación profesional: MAESTRIA EN ESTADISTICA EXPERIMENTAL  
LIC. EN FISICO-MATEMATICAS  
Temas de trabajo: TRABAJO, MERCADO DE TRABAJO/ POBREZA, MARGINACION/ GLOBALIZACION,  
REESTRUCTURACION ECONOMICA

---

Nombre : 291 MARTINEZ SANDOVAL, FRANCISCO  
Lugar de trabajo : ASOCIACION SONORENSE PARA LA SALUD REPRODUCTIVA ASOCIACION CIVIL  
Puesto : COORDINADOR MEDICO  
Domicilio trabajo: MICHOACAN 198  
COL. SAN BENITO  
HERMOSILLO SONORA MEXICO C.P. 83190  
Correo electrónico : Teléfono: (62) 10 42 75 / 15 43 90 Fax: (62) 10 42 75  
Formación profesional: MEDICO CIRUJANO  
Temas de trabajo: SEXUALIDAD , COMPORTAMIENTO SEXUAL/ SALUD REPRODUCTIVA/ SALUD

---

---

Nombre : 292 REYES VALDEZ, JUAN CARLOS  
Lugar de trabajo : INEGI, DIRECCION REGIONAL NOROESTE, SUBDIRECCION DE APOYO TECNICO, DEPTO DE ESTUDIOS DE POBLACION Y VIVIENDA  
Puesto : JEFE DE DEPARTAMENTO  
Domicilio trabajo: PERIFERICO PONIENTE 310  
COL. LAS QUINTAS  
HERMOSILLO SONORA MEXICO C.P. 83240  
Correo electrónico : Teléfono: (62) 16 11 03 Fax: (62) 16 11 03  
Formación profesional: MAESTRIA EN MATEMATICAS APLICADAS  
LIC. EN MATEMATICAS  
Temas de trabajo: FECUNDIDAD/ MORTALIDAD/ MIGRACION

---

Nombre : 293 ROMAN PEREZ, ROSARIO  
Lugar de trabajo : CENTRO DE INVESTIGACION EN ALIMENTACION Y DESARROLLO, A.C. DIRECCION DE DESARROLLO REGIONAL. DEPTO. DE DESARROLLO HUMANO Y BIENESTAR SOCIAL  
Puesto : INVESTIGACION  
Domicilio trabajo: CARRETERA LA VICTORIA, KM. 0.6  
APDO. POSTAL 1735  
HERMOSILLO SONORA MEXICO C.P. 83000  
Correo electrónico : rroman@cascabel.ciad.mx Teléfono: (62) 80 00 57 Fax: (62) 80 00 55  
Formación profesional: DOCTORADO EN CIENCIAS SOCIALES  
MAESTRIA EN EDUCACION  
LIC. EN PSICOLOGIA  
Temas de trabajo: SALUD REPRODUCTIVA/ EDUCACION/ NUTRICION, ALIMENTACION

---

### **TABASCO**

Nombre : 294 ESTAÑOL VIDAL, EDUARDO  
Lugar de trabajo : COMITE DE PLANEACION PARA EL DESARROLLO DEL ESTADO DE TABASCO Y CONSEJO ESTATAL DE POBLACION  
Puesto : DIRECTOR INFORMACION, ESTAD., Y DIFUSION  
Domicilio trabajo: PROLONGACION PASEO TABASCO 1504  
COL. TABASCO 2000  
VILLAHERMOSA TABASCO MEXICO C.P. 86035  
Correo electrónico : Teléfono: (93) 16 35 05 Fax: (93) 16 01 11  
Formación profesional: LIC. EN ECONOMIA  
Temas de trabajo: POBLACION Y DESARROLLO/ DINAMICA DEMOGRAFICA, CRECIMIENTO/ ECONOMIA

---

Nombre : 295 HERNANDEZ SAURETT, JESUS MANUEL  
Lugar de trabajo : COMITE DE PLANEACION PARA EL DESARROLLO DEL ESTADO DE TABASCO, CONSEJO ESTATAL DE POBLACION  
Puesto : JEFE DE DEPARTAMENTO DE DOCUMENTACION  
Domicilio trabajo: PASEO TABASCO 1504  
COL. TABASCO 2000  
VILLAHERMOSA TABASCO MEXICO C.P. 86035  
Correo electrónico : Teléfono: (93) 16 35 05 Fax: (93) 16 11 01  
Formación profesional: LIC. EN ECONOMIA  
Temas de trabajo: PLANEACION, PLANIFICACION/ POBLACION/

---

*SOMEDE: Red de Intercambio y Apoyo a la Investigación y Capacitación en Materia de Población*

## Recursos humanos

**Nombre :** 296 SOLANO PALACIOS, CONAN  
**Lugar de trabajo :** GOBIERNO DEL ESTADO DE TABASCO (COPLADET), COORDINACION GENERAL, DIRECCION DE INFORMATICA, ESTADISTICA, Y DIFUSION, DEPARTAMENTO DE MODELOS Y METODOS  
**Puesto :** JEFE DE DEPARTAMENTO  
**Domicilio trabajo:** PROLONG. PASEO TABASCO 1504  
 COL. TABASCO 2000  
 VILLAHERMOSA TABASCO MEXICO C.P. 86035  
**Correo electrónico :** Teléfono: (93) 16 35 05 Fax: (93) 16 01 11  
**Formación profesional:** MAESTRIA EN ECONOMIA  
 LIC. EN FISICA  
**Temas de trabajo:** ESTADISTICA/ MATEMATICAS, MATEMATICAS APLICADAS/

**Nombre :** 297 VAZQUEZ ENCISO, ENRIQUE  
**Lugar de trabajo :** INEGI. COORDINACION ESTATAL DE TABASCO, DEPARTAMENTO DE POBLACION Y VIVIENDA  
**Puesto :** JEFE DE DEPARTAMENTO  
**Domicilio trabajo:** AV. FRANCISCO I. MADERO 909  
 COL. CENTRO  
 VILLAHERMOSA TABASCO MEXICO C.P. 86000  
**Correo electrónico :** Teléfono: (931) 4 18 72 Fax: (931) 4 18 72  
**Formación profesional:** LIC. EN ADMINISTRACION DE EMPRESAS  
**Temas de trabajo:** DISTRIBUCION DE LA POBLACION/ EDUCACION/ GRUPOS ETNICOS, INDIGENAS

**TAMAULIPAS**

**Nombre :** 298 ALVARADO ALVAREZ, DANIEL SANTOS  
**Lugar de trabajo :** INEGI. COORDINACION ESTATAL TAMAULIPAS, DEPARTAMENTO DE PROYECTOS INTERCENSALES  
**Puesto :** JEFE DE DEPARTAMENTO  
**Domicilio trabajo:** CARRERA TORRES Y 22 #601  
 COL. ASCENSION GOMEZ  
 CD. VICTORIA TAMAULIPAS MEXICO C.P. 87040  
**Correo electrónico :** Teléfono: (131) 6 66 21 / 6 57 66 Fax: (131) 6 56 48  
**Formación profesional:** LIC. EN ESTADISTICA SOCIAL CON ESPECIALIDAD EN DEMOGRAFIA  
**Temas de trabajo:** CENSOS Y CONTEO/ ENCUESTAS/ ANALISIS DE DATOS

**Nombre :** 299 HORTA SANCHEZ, SUSANO  
**Lugar de trabajo :** INEGI, SUBCOORDINACION CENSAL ESTATAL TAMAULIPAS  
**Puesto :** SUBCOORDINADOR CENSAL ESTATAL  
**Domicilio trabajo:** CARRERA TORRES 601  
 COL. ASCENSION GÓMEZ  
 CD. VICTORIA TAMAULIPAS MEXICO C.P. 87040  
**Correo electrónico :** Teléfono: (131) 6 57 66 Fax: (131) 6 56 48  
**Formación profesional:** INGENIERO AGRONOMO FITOTECNISTA  
**Temas de trabajo:** GENERACION DE INFORMACION, ESTADISTICAS SOCIODEMO./ ENCUESTAS/ CENSOS Y CONTEO

**VERACRUZ**

Nombre : 300 BARROSO CARIÑO, FEDERICO  
Lugar de trabajo : FACULTAD DE MEDICINA, CD. MENDOZA, VERACRUZ, ZONA CORDOBA-ORIZABA UNIVERSIDAD VERACRUZANA  
Puesto : PROFESOR  
Domicilio trabajo: HIDALGO-CARRILLO PUERTO  
CIUDAD MENDOZA VERACRUZ MEXICO C.P. 94740  
Correo electrónico : Teléfono: (272) 7 12 09 Fax: (272) 7 12 09  
Formación profesional: MEDICO CIRUJANO  
Temas de trabajo: DEMOGRAFIA/ ANTROPOLOGIA MEDICA/ MEDIO AMBIENTE

---

Nombre : 301 CERVANTES GOMEZ, MA. ESTHER  
Lugar de trabajo : FACULTAD DE ENFERMERIA DE ORIZABA. AREA CIENCIAS DE LA SALUD  
Puesto : ACADEMICO DE CARRERA  
Domicilio trabajo: COLON ORIENTE 1300  
COL. ORIZABA  
ORIZABA VERACRUZ MEXICO C.P. 94300  
Correo electrónico : Teléfono: (272) 4 39 81 Fax: (272) 4 39 81  
Formación profesional: DOCENCIA SUPERIOR  
LICENCIADA EN ENFERMERIA  
Temas de trabajo: MIGRACION/ FAMILIA, HOGAR/ MORBILIDAD, EPIDEMIOLOGIA

---

Nombre : 302 RODRIGUEZ HERRERO, PEDRO HIPOLITO  
Lugar de trabajo : CENTRO DE INVESTIGACIONES Y ESTUDIOS SUPERIORES EN ANTROPOLOGIA SOCIAL (CIESAS) GOLFO  
Puesto : INVESTIGADOR  
Domicilio trabajo: AV. ENCANTO ESQUINA A. NAVA S/N  
COL. EL MIRADOR  
XALAPA VERACRUZ MEXICO C.P. 91170  
Correo electrónico : Teléfono: (28) 14 92 19 Fax: (28) 14 92 19  
Formación profesional: DOCTORADO EN CIENCIAS SOCIALES  
LIC. EN ECONOMIA  
Temas de trabajo: TRABAJO, MERCADO DE TRABAJO/ DESARROLLO REGIONAL, MUNICIPAL/ MEDIO AMBIENTE

---

Nombre : 303 SALMERON CASTRO, FERNANDO IGNACIO  
Lugar de trabajo : CENTRO DE INVESTIGACIONES Y ESTUDIOS SUPERIORES EN ANTROPOLOGIA SOCIAL (CIESAS), GOLFO  
Puesto : COORDINADOR DE LA UNIDAD GOLFO  
Domicilio trabajo: AV.ENCANTO S/N  
COL. EL MIRADOR  
XALAPA VERACRUZ MEXICO C.P. 91170  
Correo electrónico : fsalmera@buzon.main.conacyt.mx y Teléfono: (28) 14 92 19 Fax: (28) 14 25 84  
Formación profesional: DOCTORADO EN SOCIOLOGIA  
MAESTRIA EN ANTROPOLOGIA SOCIAL  
LIC. EN RELACIONES INTERNACIONALES  
Temas de trabajo: ANTROPOLOGIA/ POLITICA/ GLOBALIZACION, REESTRUCTURACION ECONOMICA

---

**ZACATECAS**

**Nombre :** 304 GARCIA ZAMORA, RODOLFO  
**Lugar de trabajo :** FACULTAD DE ECONOMIA, UNIVERSIDAD AUTONOMA DE ZACATECAS  
  
**Puesto :** PROFESOR  
**Domicilio trabajo:** AVENIDA PREPARATORIA S/N  
 COL. HIDRAULICA  
 ZACATECAS ZACATECAS MEXICO C.P. 98000  
**Correo electrónico :** Teléfono: (492) 2 85 36 Fax: (492) 2 85 36  
**Formación profesional:** DOCTORADO EN CIENCIAS ECONOMICAS  
 LIC. EN ECONOMIA  
**Temas de trabajo:** POLITICA ECONOMICA/ AGRICULTURA, ESTRUCTURA AGRARIA/ ECONOMIA

---

**Nombre :** 305 PADILLA , JUAN MANUEL  
**Lugar de trabajo :** FACULTAD DE ECONOMIA DE LA UNIVERSIDAD AUTONOMA DE ZACATECAS  
  
**Puesto :** PROFESOR-INVESTIGADOR  
**Domicilio trabajo:** PREPARATORIA S/N  
 ZACATECAS ZACATECAS MEXICO C.P.  
**Correo electrónico :** Teléfono: (492) 2 85 36 Fax: (492) 2 85 36  
**Formación profesional:** MAESTRIA EN DEMOGRAFIA  
 LIC. EN ECONOMIA  
**Temas de trabajo:** MIGRACION INTERNACIONAL/ URBANIZACION, DESARROLLO URBANO/ POBLACION

---

**Nombre :** 306 REYES ESCAMILLA, JOSE EDUARDO  
**Lugar de trabajo :** INEGI. COORDINACION ESTATAL DE ZACATECAS  
  
**Puesto :** JEFE DE DEPTO. DE POBLACION Y VIVIENDA  
**Domicilio trabajo:** JARDIN JUAREZ 121  
 COL. CENTRO  
 ZACATECAS ZACATECAS MEXICO C.P. 98000  
**Correo electrónico :** Teléfono: (492) 2 21 30 Fax:  
**Formación profesional:** LIC. EN ECONOMIA  
**Temas de trabajo:** DINAMICA DEMOGRAFICA, CRECIMIENTO/ TRABAJO, MERCADO DE TRABAJO/ ANALISIS DE DATOS

---



## **4. Proyectos**



### AGUASCALIENTES

Nombre del proyecto: P001 LOS HOGARES EN AGUASCALIENTES EN LA EPOCA CONTEMPORANEA  
Nombre del centro: INEGI. DIRECCION GENERAL DE ESTADISTICA  
Responsables del proyecto:  
Participantes: CRESPO VALERIO JOSE GUTIERREZ SALAZAR RUBEN PAULO  
VENCES RIVERA JOSE GARCIA VILCHIS VICTOR  
REYES ANDRES -  
Estado del proyecto: TERMINADO  
Temas involucrados: FAMILIA, HOGAR / CARACTERISTICAS SOCIODEMOGRAFICAS / CURSO DE VIDA, CICLO DE VIDA / / / /

Nombre del proyecto: P002 MUJER Y MOVIMIENTOS SOCIALES EN AGUASCALIENTES  
Nombre del centro: UNIVERSIDAD AUTONOMA DE AGUASCALIENTES  
Responsables del proyecto: CHAVEZ LIMON GUADALUPE  
Participantes: FLORES OLIVIA ORTIZ GARZA JOSE ALFREDO  
Estado del proyecto: EN EJECUCION  
Temas involucrados: MOVIMIENTOS SOCIALES, POLITICOS, POPULARES / MUJER, FEMINISMO / / / / /

Nombre del proyecto: P003 LAS CIUDADES SATELITE EN AGUASCALIENTES  
Nombre del centro: UNIVERSIDAD AUTONOMA DE AGUASCALIENTES  
Responsables del proyecto: ENRIQUEZ ARANDA ROGELIO  
Participantes: ORTIZ GARZA J. ALFREDO  
Estado del proyecto: EN EJECUCION  
Temas involucrados: DEMOGRAFIA / URBANIZACION, DESARROLLO URBANO / / / / /

Nombre del proyecto: P004 ANALISIS DE LOS MERCADOS DE TRABAJO  
Nombre del centro: INEGI. DIRECCION DE CAPACITACION Y PLANEACION  
Responsables del proyecto: MEDINA HERNANDEZ FERNANDO  
Participantes: ALCOLEA HERRERA GABRIEL MARTINEZ PONCE JACKELINE  
MACIAS CALVILLO ERNESTO HERNANDEZ NOYOLA REY GASPAR  
Estado del proyecto: EN EJECUCION  
Temas involucrados: TRABAJO, MERCADO DE TRABAJO / / / / /

Nombre del proyecto: P005 POLITICA SOCIAL Y DESARROLLO  
Nombre del centro: INEGI. DIRECCION DE CAPACITACION Y PLANEACION  
Responsables del proyecto: MEDINA HERNANDEZ FERNANDO  
Participantes: ALCOLEA HERRERA GABRIEL MARTINEZ PONCE JACKELINE  
MACIAS CALVILLO ERNESTO HERNANDEZ NOYOLA REY GASPAR  
Estado del proyecto: EN EJECUCION  
Temas involucrados: CARACTERISTICAS SOCIODEMOGRAFICAS / POLITICAS SOCIALES / / / / /

Nombre del proyecto: P006 MEDICION DE LA POBREZA EN MEXICO  
Nombre del centro: INEGI. DIRECCION DE CAPACITACION Y PLANEACION  
Responsables del proyecto: MEDINA HERNANDEZ FERNANDO  
Participantes: ALCOLEA HERRERA GABRIEL MARTINEZ PONCE JACKELINE  
HERNANDEZ NOYOLA REY GASPAR MACIAS CALVILLO ERNESTO  
Estado del proyecto: EN EJECUCION  
Temas involucrados: POBREZA, MARGINACION / CARACTERISTICAS SOCIODEMOGRAFICAS / CARACTERISTICAS SOCIOECONOMICAS Y CULTURALES / / / /

*SOMEDE: Red de Intercambio y Apoyo a la Investigación y Capacitación en Materia de Población*  
Proyectos

116

---

Nombre del proyecto:	P007 POBLACION Y VIVIENDA EN CIUDAD SATELITE MORELOS	
Nombre del centro:	UNIVERSIDAD AUTONOMA DE AGUASCALIENTES	
Responsables del proyecto:	<b>MORAN GUTIERREZ ROSA MARIA</b>	
Participantes:		
Estado del proyecto:	EN EJECUCION	
Temas involucrados:	VIVIENDA / POLITICAS SOCIALES / / / / /	

---

Nombre del proyecto:	P008 LA MORTALIDAD INFANTIL EN MEXICO. ESTIMACIONES POR ENTIDAD FEDERATIVA Y MUNICIPIO, 1990	
Nombre del centro:	INEGI. DIRECCION GENERAL DE ESTADISTICA	
Responsables del proyecto:	<b>MUÑIZ BARRON OSCAR</b>	
Participantes:	GARCIA VILCHIS VICTOR	RODRIGUEZ HERNANDEZ CRUZ ALBERTO
Estado del proyecto:	TERMINADO	
Temas involucrados:	MORTALIDAD INFANTIL / / / / /	

---

Nombre del proyecto:	P009 NIVELES DE BIENESTAR EN MEXICO	
Nombre del centro:	INEGI.DGCNESP, DIRECCION TECNICA	
Responsables del proyecto:	<b>NEGRETE PRIETO RODRIGO</b>	<b>ARGAIZ FLORES GEORGINA</b>
Participantes:	CAMPOS FRANCISCO	
Estado del proyecto:	TERMINADO	
Temas involucrados:	REGIONALIZACION / CARACTERISTICAS SOCIODEMOGRAFICAS / ESTADISTICA / / / / /	

---

Nombre del proyecto:	P010 METROPOLIZACION DE LA CIUDAD DE AGUASCALIENTES	
Nombre del centro:	UAA.CENTRO DE ARTES Y HUMANIDADES, COORDINACION DE LA MAESTRIA EN POBLACION	
Responsables del proyecto:	<b>ORTIZ GARZA JOSE ALFREDO</b>	
Participantes:	FLORES CASTILLO OLIVIA	PADILLA LOZANO FERNANDO
	CUEVAS CUELLAR LUIS ARMANDO	
Estado del proyecto:	EN EJECUCION	
Temas involucrados:	URBANIZACION, DESARROLLO URBANO / DINAMICA DEMOGRAFICA, CRECIMIENTO / / / / /	

---

Nombre del proyecto:	P011 LA CIUDAD DE AGUASCALIENTES EN LA DECADA DE LOS OCHENTA	
Nombre del centro:	UAA.CENTRO DE ARTES Y HUMANIDADES, COORD.PROGRAMA DE POBLACION Y DESARROLLO	
Responsables del proyecto:	<b>ORTIZ GARZA JOSE ALFREDO</b>	
Participantes:	FLORES CASTILLO OLIVIA	PADILLA LOZANO FERNANDO
	CUEVAS CUELLAR LUIS ARMANDO	
Estado del proyecto:	TERMINADO	
Temas involucrados:	URBANIZACION, DESARROLLO URBANO / DINAMICA DEMOGRAFICA, CRECIMIENTO / INDUSTRIALIZACION, INDUSTRIA / / / / /	

---

Nombre del proyecto:	P012 DINAMICA DE LA POBLACION EN AGUASCALIENTES 1950-1990	
Nombre del centro:	UAA.CENTRO DE ARTES Y HUMANIDADES, COORD.PROGRAMA DE POBLACION Y DESARROLLO	
Responsables del proyecto:	<b>ORTIZ GARZA JOSE ALFREDO</b>	
Participantes:	LOPEZ F. NETZAHUALCOYOTL	FLORES CASTILLO OLIVIA
	PADILLA LOZANO FERNANDO	CUEVAS CUELLAR LUIS ARMANDO
Estado del proyecto:	TERMINADO	
Temas involucrados:	HISTORIA / DISTRIBUCION DE LA POBLACION / DINAMICA DEMOGRAFICA, CRECIMIENTO / / / / /	

---

---

Nombre del proyecto: P013 DISEÑO CONCEPTUAL DEL XII CENSO GENERAL DE POBLACION Y VIVIENDA AÑO 2000  
Nombre del centro: INEGI. DIRECCION GENERAL DE ESTADISTICA  
Responsables del proyecto: RANGEL GONZALEZ JOSE WALTER  
Participantes:  
Estado del proyecto: EN EJECUCION  
Temas involucrados: CARACTERISTICAS SOCIODEMOGRAFICAS / / / / /

---

Nombre del proyecto: P014 SISTEMA DE ANALISIS MULTIVARIADO PARA GRANDES VOLUMENES DE INFORMACION  
Nombre del centro: INEGI. DIRECCION GENERAL DE ESTADISTICA  
Responsables del proyecto: VENCES RIVERA JOSE RAMIREZ MARTINEZ IGNACIO  
FLORES NAJERA MARCO  
Participantes:  
Estado del proyecto: EN EJECUCION  
Temas involucrados: GENERACION DE INFORMACION, ESTADISTICAS SOCIODEMO. / ESTADISTICA / / / / /

---

Nombre del proyecto: P015 ESTADISTICA MULTIVARIADA, ANALISIS DE FACTORES  
Nombre del centro: INEGI. DIRECCION GENERAL DE ESTADISTICA  
Responsables del proyecto: VENCES RIVERA JOSE  
Participantes:  
Estado del proyecto: TERMINADO  
Temas involucrados: ESTADISTICA / / / / /

---

**BAJA CALIFORNIA**

Nombre del proyecto: P016 POBLACIONES ETNICAS, MIGRACION Y MERCADO DE TRABAJO EN QUINTANA ROO  
Nombre del centro: EL COLEGIO DE LA FRONTERA NORTE  
Responsables del proyecto:  
Participantes:  
Estado del proyecto:  
Temas involucrados: GRUPOS ETNICOS, INDIGENAS / MIGRACION / TRABAJO, MERCADO DE TRABAJO / / / /

---

Nombre del proyecto: P017 SMALL BUSSINESS ACTIVITY, MIGRATION AND HUMAN POVERTY IN US-MEXICO TRANSBORDER PROJECT  
Nombre del centro: EL COLEGIO DE LA FRONTERA NORTE  
Responsables del proyecto:  
Participantes: CRUZ PIÑEIRO RODOLFO  
Estado del proyecto:  
Temas involucrados: MIGRACION INTERNACIONAL / POBREZA, MARGINACION / TRABAJO, MERCADO DE TRABAJO / / / /

---

Nombre del proyecto: P018 LA DINAMICA DEL EMPLEO EN BAJA CALIFORNIA A PARTIR DEL ANALISIS DE LA PEA Y DE LA MOVILIDAD GEOGRAFICA GENERAL  
Nombre del centro: UABC. INSTITUTO DE INVESTIGACIONES SOCIALES  
Responsables del proyecto: BARAJAS TINOCO MARGARITA  
Participantes: WELLS AYON ADRIANA GARZA J. GERARDO  
Estado del proyecto: TERMINADO  
Temas involucrados: TRABAJO, MERCADO DE TRABAJO / MIGRACION / / / / /

---

---

Nombre del proyecto: P019 EXPECTATIVAS DEL MERCADO LABORAL EN EL SECTOR TERCIARIO DE LA FRONTERA NORTE DE MEXICO. TIJUANA, MEXICALI, JUAREZ, MATAMOROS  
 Nombre del centro: UABC. INSTITUTO DE INVESTIGACIONES SOCIALES  
 Responsables del proyecto: **BARAJAS TINOCO MARGARITA**  
 Participantes:  
 Estado del proyecto:  
 Temas involucrados: TRABAJO, MERCADO DE TRABAJO / / / / /

---

Nombre del proyecto: P020 CULTURA POLITICA Y ACTITUDES ELECTORALES DE LOS RESIDENTES EN EL ESTADO DE BAJA CALIFORNIA  
 Nombre del centro: EL COLEGIO DE LA FRONTERA NORTE  
 Responsables del proyecto: **BUSTAMANTE JORGE AGUSTIN**  
 Participantes: ESPINOZA VICTOR HERNANDEZ ALBERTO  
 HERNANDEZ SERGIO GUTIERREZ MANUEL  
 CORONA RODOLFO  
 Estado del proyecto: TERMINADO  
 Temas involucrados: POLITICA / CONCEPCIONES, REPRESENTACIONES, PERCEPCION, ACTITUDES / / / /

---

Nombre del proyecto: P021 GLOBALIZACION, REESTRUCTURACION TERRITORIAL Y MIGRACIONES EN MEXICO 1970-1995  
 Nombre del centro: EL COLEGIO DE LA FRONTERA NORTE  
 Responsables del proyecto: **CANALES CERON ALEJANDRO**  
 Participantes:  
 Estado del proyecto: EN EJECUCION  
 Temas involucrados: MIGRACION / GLOBALIZACION, REESTRUCTURACION ECONOMICA / DESARROLLO REGIONAL, MUNICIPAL / / / /

---

Nombre del proyecto: P022 CIRCULARIDAD, TEMPORALIDAD Y ESTACIONALIDAD: LOS DISTINTOS TIEMPOS DE LA MIGRACION LABORAL INTERNACIONAL MEXICO-ESTADOS UNIDOS  
 Nombre del centro: EL COLEGIO DE LA FRONTERA NORTE  
 Responsables del proyecto: **CANALES CERON ALEJANDRO**  
 Participantes:  
 Estado del proyecto: EN EJECUCION  
 Temas involucrados: MIGRACION INTERNACIONAL / TRABAJO, MERCADO DE TRABAJO / / / /

---

Nombre del proyecto: P023 CAMBIO AGRARIO Y POBLAMIENTO REGIONAL EN CHILE. 1952-1986  
 Nombre del centro: EL COLEGIO DE LA FRONTERA NORTE  
 Responsables del proyecto: **CANALES CERON ALEJANDRO**  
 Participantes:  
 Estado del proyecto: TERMINADO  
 Temas involucrados: AGRICULTURA, ESTRUCTURA AGRARIA / MIGRACION / POBLAMIENTO / / / /

---

Nombre del proyecto: P024 DIFERENCIACIONES POR SEXO EN EL EMPLEO EN LA FRONTERA NORTE DE MEXICO  
 Nombre del centro: EL COLEGIO DE LA FRONTERA NORTE  
 Responsables del proyecto: **COUBES MARIE LAURE**  
 Participantes:  
 Estado del proyecto: EN EJECUCION  
 Temas involucrados: TRABAJO, MERCADO DE TRABAJO / GENERO / HISTORIAS, TRAYECTORIAS DE VIDA Y/O DE EVENTOS / / / /

---

---

Nombre del proyecto: P025 CRECIMIENTO, INESTABILIDAD Y VOLATILIDAD: EMPLEO FEMENINO EN LAS CIUDADES DEL NORTE DE MEXICO  
Nombre del centro: EL COLEGIO DE LA FRONTERA NORTE  
Responsables del proyecto: CRUZ PIÑEIRO RODOLFO  
Participantes:  
Estado del proyecto: EN EJECUCION  
Temas involucrados: POBLACION Y DESARROLLO / TRABAJO FEMENINO / TRABAJO, MERCADO DE TRABAJO / / / /

---

Nombre del proyecto: P026 INDICADORES DEMOGRAFICOS DE LOS ESTADOS DE LA FRONTERA NORTE  
Nombre del centro: EL COLEGIO DE LA FRONTERA NORTE  
Responsables del proyecto: CRUZ PIÑEIRO RODOLFO  
Participantes:  
Estado del proyecto:  
Temas involucrados: FECUNDIDAD / MIGRACION / MORTALIDAD / DINAMICA DEMOGRAFICA, CRECIMIENTO / / /

---

Nombre del proyecto: P027 LEAD EXPOSURE OF CHILDREN RELATIVE TO THE DISTRIBUTION OF ENVIRONMENTAL SOIL LEAD  
Nombre del centro: EL COLEGIO DE LA FRONTERA NORTE  
Responsables del proyecto: ERICSON JONATHAN  
Participantes: HAM ROBERTO VON GLASCOE CHRISTINE  
Estado del proyecto: EN EJECUCION  
Temas involucrados: MORBILIDAD, EPIDEMIOLOGIA / MEDIO AMBIENTE / INFANCIA / / / /

---

Nombre del proyecto: P028 SISTEMAS DEMOGRAFICOS Y ESTRUCTURAS DE OPORTUNIDADES ECONOMICAS EN LA FRONTERA NORTE DE MEXICO  
Nombre del centro: UABC. INSTITUTO DE INVESTIGACIONES SOCIALES  
Responsables del proyecto: ESTRELLA VALENZUELA GABRIEL  
Participantes: COSIO ZAVALA MARIA E. ZENTENO QUINTERO RENE M.  
Estado del proyecto: EN EJECUCION  
Temas involucrados: FAMILIA, HOGAR / HISTORIAS, TRAYECTORIAS DE VIDA Y/O DE EVENTOS / / / / /

---

Nombre del proyecto: P029 SALUD EN OBREROS DE MAQUILADORAS DE ALTO RIESGO ESTABLECIDAS EN MEXICALI, BAJA CALIFORNIA  
Nombre del centro: UABC. INSTITUTO DE INVESTIGACIONES SOCIALES  
Responsables del proyecto: FIGUEROA RAMIREZ SILVIA LETICIA  
Participantes: MENDEZ IBARRA SERGIO  
Estado del proyecto: EN EJECUCION  
Temas involucrados: MEDIO AMBIENTE / MORBILIDAD, EPIDEMIOLOGIA / MAQUILADORAS / CONDICIONES LABORALES / / /

---

Nombre del proyecto: P030 INMIGRACION E INTEGRACION DE MEXICANOS RESIDENTES LEGALES EN CALEXICO, CA.  
Nombre del centro: UABC. INSTITUTO DE INVESTIGACIONES SOCIALES  
Responsables del proyecto: FIMBRES DURAZO NORMA  
Participantes: ORTEGA VILLA GUADALUPE WELLS AYON ADRIANA  
Estado del proyecto: EN EJECUCION  
Temas involucrados: MIGRACION INTERNACIONAL / CULTURA / / / / /

---

---

Nombre del proyecto:	P031 EL PROCESO DE ENVEJECIMIENTO EN MEXICO	
Nombre del centro:	EL COLEGIO DE LA FRONTERA NORTE. DEPTO. DE ESTUDIOS EN SALUD PUBLICA	
Responsables del proyecto:	<b>HAM CHANDE ROBERTO</b>	
Participantes:		
Estado del proyecto:	EN EJECUCION	
Temas involucrados:	MORBILIDAD, EPIDEMIOLOGIA / SEGURIDAD SOCIAL / ENVEJECIMIENTO, TERCERA EDAD, VEJEZ / / /	

---

Nombre del proyecto:	P032 SIMPOSIO BINACIONAL : BORDER SYMPOSIUM ON ENVIRONMENTAL HEALTH ISSUES	
Nombre del centro:	EL COLEGIO DE LA FRONTERA NORTE, DEPTO. DE ESTUDIOS EN SALUD PUBLICA	
Responsables del proyecto:	<b>HAM CHANDE ROBERTO</b>	
Participantes:	VON GLASCOE CLARK CHRISTINE	METZGER MARSHALL DUANE
Estado del proyecto:		
Temas involucrados:	SALUD / MEDIO AMBIENTE / TRABAJO, MERCADO DE TRABAJO / / /	

---

Nombre del proyecto:	P033 SITUACION DE LA SALUD REPRODUCTIVA DE LAS TRABAJADORAS DE LAS MAQUILADORAS EN TIJUANA	
Nombre del centro:	EL COLEGIO DE LA FRONTERA NORTE	
Responsables del proyecto:	<b>HAM CHANDE ROBERTO</b>	
Participantes:		
Estado del proyecto:		
Temas involucrados:	MUJER, FEMINISMO / SALUD REPRODUCTIVA / MAQUILADORAS / / /	

---

Nombre del proyecto:	P034 OLDER MEXICAN IMMIGRATION. WHO CARES?	
Nombre del centro:	EL COLEGIO DE LA FRONTERA NORTE. DEPARTAMENTO DE ESTUDIOS EN SALUD PUBLICA	
Responsables del proyecto:	<b>HAM CHANDE ROBERTO</b>	
Participantes:	GARCIA HILDA	ANGUIANO MARIA EUGENIA
	STANFORD PERCIL	KARMI ALISA
Estado del proyecto:	EN EJECUCION	
Temas involucrados:	SALUD / MIGRACION INTERNACIONAL / ENVEJECIMIENTO, TERCERA EDAD, VEJEZ / INSTITUCIONES, ORGANIZACIONES, REDES SOCIALES / / /	

---

Nombre del proyecto:	P035 TRABAJO FEMENINO EN HAITI ENTRE 1950-1982	
Nombre del centro:	EL COLEGIO DE LA FRONTERA NORTE	
Responsables del proyecto:	<b>JOSEPH FRITZ-PIERRE</b>	
Participantes:		
Estado del proyecto:	EN EJECUCION	
Temas involucrados:	TRABAJO, MERCADO DE TRABAJO / GENERO / TRABAJO FEMENINO / / /	

---

Nombre del proyecto:	P036 RESEARCH AWARDS PROGRAM ON WOMEN	
Nombre del centro:	EL COLEGIO DE LA FRONTERA NORTE	
Responsables del proyecto:	<b>LOPEZ ESTRADA SILVIA</b>	
Participantes:	GARCIA HILDA	BARRON PATRICIA
	LARA FRANCISCO	HUGES GALINDO LILLIA
	GUERRERO PEREZ MARTIN	
Estado del proyecto:	EN EJECUCION	
Temas involucrados:	TRABAJO, MERCADO DE TRABAJO / TRABAJO FEMENINO / FAMILIA, HOGAR / GENERO / / /	

---



Nombre del proyecto: P037 WORK, GENDER AND SPACE WOMEN'S HOME BASED WORK IN TIJUANA

Nombre del centro: EL COLEGIO DE LA FRONTERA NORTE

Responsables del proyecto: LOPEZ ESTRADA SILVIA

Participantes:

Estado del proyecto: EN EJECUCION

Temas involucrados: TRABAJO FEMENINO / FAMILIA , HOGAR / GENERO / / / /

Nombre del proyecto: P038 SISTEMAS DE SALUD MODELOS

Nombre del centro: EL COLEGIO DE LA FRONTERA NORTE

Responsables del proyecto: METZEGER MARSHALL DVANE

Participantes:

Estado del proyecto: EN EJECUCION

Temas involucrados: SALUD / INSTITUCIONES, ORGANIZACIONES, REDES SOCIALES / / / / /

Nombre del proyecto: P039 LAS FAMILIAS DE JORNALEROS AGRICOLAS EN EL VALLE DE MEXICALI, TRABAJO INFANTIL Y SUS REPERCUSIONES EN LA SALUD, ALIMENTACION Y EDUCACION

Nombre del centro: UABC. INSTITUTO DE INVESTIGACIONES SOCIALES

Responsables del proyecto: MORENO MENA JOSE A.

Participantes: ONTIVEROS DAVID

Estado del proyecto: EN EJECUCION

Temas involucrados: TRABAJO, MERCADO DE TRABAJO / FAMILIA, HOGAR / ESTRATEGIAS FAMILIARES DE VIDA / POBLACION CAMPESINA, JORNALEROS AGRICOLAS / TRABAJO INFANTIL / /

Nombre del proyecto: P040 CONCEPTUALIZACION SOCIAL DE LA SALUD REPRODUCTIVA ENTRE MUJERES DE AREAS URBANAS FRONTERIZAS: EL CASO DE TIJUANA BAJA CALIFORNIA

Nombre del centro: EL COLEGIO DE LA FRONTERA NORTE

Responsables del proyecto: OJEDA DE LA PEÑA NORMA

Participantes: ORTIZ IRMA  
PEREZ-ABREU RAFAEL

RANGEL GUEDELIA  
OLVERA ANTONIETA

Estado del proyecto: EN EJECUCION

Temas involucrados: SALUD REPRODUCTIVA / FAMILIA, HOGAR / GENERO / MUJER, FEMINISMO / PSICOLOGIA / /

Nombre del proyecto: P041 CONSTRUYENDO A TRAVES DE LAS FRONTERAS. UNA PROPUESTA PARA REALIZAR INVESTIGACION Y ACCION SOBRE GENERO EN LA FRONTERA MEXICO-ESTADOS UNIDOS

Nombre del centro: EL COLEGIO DE LA FRONTERA NORTE

Responsables del proyecto: OJEDA DE LA PEÑA NORMA

Participantes: MONK JANICE  
DENMAN CATALINA

Estado del proyecto: EN EJECUCION

Temas involucrados: SALUD REPRODUCTIVA / GENERO / DESARROLLO REGIONAL, MUNICIPAL / GEOGRAFIA / / /

Nombre del proyecto: P042 SOCIODEMOGRAFIA DE LOS GENEROS, FORMACION Y REPRODUCCION DE LAS FAMILIAS EN EL NORTE DE MEXICO

Nombre del centro: EL COLEGIO DE LA FRONTERA NORTE

Responsables del proyecto: OJEDA DE LA PEÑA NORMA

Participantes:

Estado del proyecto: EN EJECUCION

Temas involucrados: NUPCIALIDAD / FAMILIA, HOGAR / FECUNDIDAD / REPRODUCCION SOCIAL / CURSO DE VIDA, CICLO DE VIDA / /

---

Nombre del proyecto:	P043 FACTORES DE RIESGO ASOCIADOS A INFECCION POR VIH EN HOMBRES HOMOSEXUALES	
Nombre del centro:	EL COLEGIO DE LA FRONTERA NORTE	
Responsables del proyecto:	RANGEL GOMEZ GUEDELIA	
Participantes:	IZAZOLA JOSE ANTONIO	
Estado del proyecto:	TERMINADO	
Temas involucrados:	ENFERMEDADES DE TRANSMISION SEXUAL;VIH/SIDA / HOMBRE, MASCULINIDAD / CARACTERISTICAS SOCIODEMOGRAFICAS / SEXUALIDAD, COMPORTAMIENTO SEXUAL / PERCEPCIONES,ACTITUDES / /	

---

Nombre del proyecto:	P044 VIH Y CARACTERISTICAS SOCIALES DEL COMPORTAMIENTO DE LA PROSTITUCION EN TIJUANA	
Nombre del centro:	EL COLEGIO DE LA FRONTERA NORTE	
Responsables del proyecto:	RANGEL GOMEZ GUEDELIA	
Participantes:	CASTILLO CARLOS	
Estado del proyecto:	EN EJECUCION	
Temas involucrados:	HISTORIAS.TRAYECTORIAS DE VIDA Y/O DE EVENTOS / CARACTERISTICAS SOCIODEMOGRAFICAS / SEXUALIDAD, COMPORTAMIENTO SEXUAL / / / /	

---

Nombre del proyecto:	P045 IMPACTO DEL CONSUMO DE ENERGIA ELECTRICA EN LA ECONOMIA FAMILIAR EN MEXICALI (1995)	
Nombre del centro:	UABC. INSTITUTO DE INVESTIGACIONES SOCIALES	
Responsables del proyecto:	SANDEZ PEREZ AGUSTIN	
Participantes:	VASQUEZ TEPOX EDUARDO	GARCIA LEOS NORMA
	ARBALLO MEZA ROSA	NIÑO HERNANDEZ LYA
	ENRIQUEZ AURORA	
Estado del proyecto:	TERMINADO	
Temas involucrados:	DESARROLLO SUSTENTABLE, SOSTENIDO / INGRESOS Y GASTOS, DISTRIBUCION DEL INGRESO / CONDICIONES, CALIDAD, ESTILOS DE VIDA / / / /	

---

Nombre del proyecto:	P046 THE CHARACTERISTICS OF LEGAL AND UNDOCUMENTED MEXICAN INMIGRANTS TO LOS ANGELES COUNTRY PILOT STUDY	
Nombre del centro:	EL COLEGIO DE LA FRONTERA NORTE	
Responsables del proyecto:	SANTIBAÑEZ ROMELLON JORGE	
Participantes:	BUSTAMANTE JORGE	HEER DAVID
	VIGIL DIEGO	CORONA RODOLFO
	ANGUIANO MA. EUGENIA	
Estado del proyecto:	TERMINADO	
Temas involucrados:	MIGRACION INTERNACIONAL / / / / / /	

---

Nombre del proyecto:	P047 FORMACION Y CULTURA INDUSTRIAL. LOS TRABAJADORES DE LA INDUSTRIA MAQUILADORA DE EXPORTACION	
Nombre del centro:	EL COLEGIO DE LA FRONTERA NORTE	
Responsables del proyecto:	SANTIBAÑEZ ROMELLON JORGE	
Participantes:		
Estado del proyecto:	EN EJECUCION	
Temas involucrados:	INDUSTRIALIZACION, INDUSTRIA / TRABAJO, MERCADO DE TRABAJO / MAQUILADORAS / / / /	

---

Nombre del proyecto:	P048 EVALUACION DE LA MIGRACION DE ORIGEN AGRICOLA PRINCIPALMENTE EN LA FRONTERA NORTE	
Nombre del centro:	EL COLEGIO DE LA FRONTERA NORTE	
Responsables del proyecto:	SANTIBAÑEZ ROMELLON JORGE	
Participantes:		
Estado del proyecto:	EN EJECUCION	
Temas involucrados:	MIGRACION / POBLACION CAMPESINA, JORNALEROS AGRICOLAS / / / / /	

---

Nombre del proyecto: P049 EVALUACION TECNICA ESTADISTICA DEL PADRON ELECTORAL DE LA LISTA NOMINAL ELECTORAL  
 Nombre del centro: EL COLEGIO DE LA FRONTERA NORTE  
 Responsables del proyecto: SANTIBAÑEZ ROMELLON JORGE  
 Participantes:  
 Estado del proyecto: EN EJECUCION  
 Temas involucrados: PADRONES ELECTORALES / / / / /

Nombre del proyecto: P050 ESTADO ACTUAL DE LA MIGRACION INTERNA E INTERNACIONAL DE LOS ORIUNDOS DEL ESTADO DE OAXACA  
 Nombre del centro: EL COLEGIO DE LA FRONTERA NORTE  
 Responsables del proyecto: SANTIBAÑEZ ROMELLON JORGE  
 Participantes: BUSTAMANTE JORGE MARTINEZ VICTOR R.  
 CORONA RODOLFO ANGUIANO MA. EUGENIA  
 GOMIZ REDI  
 Estado del proyecto: EN EJECUCION  
 Temas involucrados: MIGRACION / MIGRACION INTERNACIONAL / / / / /

Nombre del proyecto: P051 ACTIVIDAD DE LA PEQUEÑA EMPRESA, MIGRACION Y POBREZA URBANA. LA REGION TRANSFRONTERIZA  
 Nombre del centro: EL COLEGIO DE LA FRONTERA NORTE  
 Responsables del proyecto: SANTIBAÑEZ ROMELLON JORGE  
 Participantes: BUSTAMANTE JORGE CARRILLO JORGE  
 MERCADO ALFONSO ANGUIANO MA. EUGENIA  
 ACOSTA FELIX  
 Estado del proyecto: EN EJECUCION  
 Temas involucrados: ECONOMIA / MIGRACION / POBREZA, MARGINACION / MIGRACION INTERNACIONAL / TRABAJO, MERCADO DE TRABAJO / /

Nombre del proyecto: P052 INTERNATIONAL MIGRATION BETWEEN MEXICO AND UNITED STATES: VOLUME ESTIMATION AND CHARACTERISTICS  
 Nombre del centro: EL COLEGIO DE LA FRONTERA NORTE  
 Responsables del proyecto: SANTIBAÑEZ ROMELLON JORGE  
 Participantes: BUSTAMANTE JORGE CORONA RODOLFO  
 ANGUIANO MA. EUGENIA  
 Estado del proyecto: TERMINADO  
 Temas involucrados: MIGRACION INTERNACIONAL / / / / /

Nombre del proyecto: P053 ENCUESTA SOBRE MIGRACION EN LA FRONTERA NORTE FASE II  
 Nombre del centro: EL COLEGIO DE LA FRONTERA NORTE  
 Responsables del proyecto: SANTIBAÑEZ ROMELLON JORGE  
 Participantes: BUSTAMANTE JORGE CORONA RODOLFO  
 ANGUIANO MA. EUGENIA  
 Estado del proyecto: EN EJECUCION  
 Temas involucrados: MIGRACION / TRABAJO, MERCADO DE TRABAJO / MIGRACION INTERNACIONAL / / / /

Nombre del proyecto: P054 ENCUESTA SOBRE MIGRACION EN LA FRONTERA NORTE  
 Nombre del centro: EL COLEGIO DE LA FRONTERA NORTE  
 Responsables del proyecto: SANTIBAÑEZ ROMELLON JORGE  
 Participantes: BUSTAMANTE JORGE CORONA RODOLFO  
 MONTENEGRO JESUS ANGUIANO MA. EUGENIA  
 GOMEZ REDI  
 Estado del proyecto: TERMINADO  
 Temas involucrados: MIGRACION / TRABAJO, MERCADO DE TRABAJO / MIGRACION INTERNACIONAL / / / /

---

Nombre del proyecto: P055 WORKING POOR IN THE RESTRUCTURED CALIFORNIA ECONOMY AN ETNOGRAPHIC STUDY OF A MEXICAN INMIGRANT BARRIO IN SAN JOSE  
 Nombre del centro: EL COLEGIO DE LA FRONTERA NORTE  
 Responsables del proyecto: **SLOLNISKI PALACIOS CHRISTIAN**  
 Participantes:  
 Estado del proyecto: EN EJECUCION  
 Temas involucrados: TRABAJO, MERCADO DE TRABAJO / MIGRACION INTERNACIONAL / FAMILIA, HOGAR / / / /

---

Nombre del proyecto: P056 EVALUACION CUALITATIVA DEL PROYECTO ENFERMEDAD VIEJA, DESAFIO NUEVO: LA TUBERCULOSIS  
 Nombre del centro: EL COLEGIO DE LA FRONTERA NORTE  
 Responsables del proyecto: **VON GLASCOE CHRISTINE**  
 Participantes:  
 Estado del proyecto: EN EJECUCION  
 Temas involucrados: MORBILIDAD, EPIDEMIOLOGIA / ANTROPOLOGIA MEDICA / SALUD / / / /

---

Nombre del proyecto: P057 EL PAPEL DE CUIDADOS ALTERNATIVOS EN EL SISTEMA DE SALUD. UN MODELO DE ATENCION PRIMARIA  
 Nombre del centro: EL COLEGIO DE LA FRONTERA NORTE  
 Responsables del proyecto: **VON GLASCOE CHRISTINE**  
 Participantes:  
 Estado del proyecto: EN EJECUCION  
 Temas involucrados: SALUD / / / / / /

---

Nombre del proyecto: P058 RIESGOS AMBIENTALES Y PROCESO DE SALUD/ENFERMEDAD/ATENCION EN LA FRONTERA NORTE DE MEXICO  
 Nombre del centro: EL COLEGIO DE LA FRONTERA NORTE  
 Responsables del proyecto: **VON GLASCOE CHRISTINE**  
 Participantes: **METZGER DUANE** NERVI LAURA  
**RAEL LINDA**  
 Estado del proyecto: EN EJECUCION  
 Temas involucrados: MORBILIDAD, EPIDEMIOLOGIA / MEDIO AMBIENTE / SALUD / / / /

---

Nombre del proyecto: P059 EL TLC Y LA SALUD: UNIVERSIDADES PARA UN AMBIENTE MAS SANO EN LA FRONTERA  
 Nombre del centro: EL COLEGIO DE LA FRONTERA NORTE  
 Responsables del proyecto: **VON GLASCOE CHRISTINE**  
 Participantes:  
 Estado del proyecto: EN EJECUCION  
 Temas involucrados: SALUD / MEDIO AMBIENTE / / / / /

---

Nombre del proyecto: P060 EL CONOCIMIENTO CULTURAL SOBRE TUBERCULOSIS PULMONAR ENTRE PACIENTES DE ENSENADA Y GUADALAJARA  
 Nombre del centro: EL COLEGIO DE LA FRONTERA NORTE  
 Responsables del proyecto: **VON GLASCOE CHRISTINE**  
 Participantes:  
 Estado del proyecto: EN EJECUCION  
 Temas involucrados: MORBILIDAD, EPIDEMIOLOGIA / SALUD / ANTROPOLOGIA MEDICA / / / /

---

---

Nombre del proyecto: P061 SALUD REPRODUCTIVA ENTRE LAS TRABAJADORAS DE LA INDUSTRIA MAQUILADORA EN TIJUANA, BAJA CALIFORNIA  
 Nombre del centro: EL COLEGIO DE LA FRONTERA NORTE  
 Responsables del proyecto: VON GLASCOE CHRISTINE GONZALEZ BLOCK MIGUEL  
 Participantes: VAZQUEZ GABRIELA  
 Estado del proyecto: TERMINADO  
 Temas involucrados: SALUD REPRODUCTIVA / MAQUILADORAS / SALUD / / / /

---

Nombre del proyecto: P062 FOREIGN INPUTS TO MATERNAL-CHILD CARE IN THE TIJUANA ZONE OF INFLUENCE IN THE COMING DECADES  
 Nombre del centro: EL COLEGIO DE LA FRONTERA NORTE  
 Responsables del proyecto: VON GLASCOE CHRISTINE  
 Participantes:  
 Estado del proyecto: TERMINADO  
 Temas involucrados: SALUD / SALUD MATERNO-INFANTIL / / / / /

---

Nombre del proyecto: P063 SITUACION DE LA SALUD REPRODUCTIVA DE LOS TRABAJADORES DE LA MAQUILADORA EN TIJUANA  
 Nombre del centro: EL COLEGIO DE LA FRONTERA NORTE  
 Responsables del proyecto: VON GLASCOE CHRISTINE  
 Participantes:  
 Estado del proyecto: EN EJECUCION  
 Temas involucrados: SALUD REPRODUCTIVA / MUJER, FEMINISMO / TRABAJO, MERCADO DE TRABAJO / MAQUILADORAS / / /

---

Nombre del proyecto: P064 LA MIGRACION DE LA MUJER MEXICANA HACIA ESTADOS UNIDOS  
 Nombre del centro: EL COLEGIO DE LA FRONTERA NORTE  
 Responsables del proyecto: WOO MORALES OFELIA  
 Participantes:  
 Estado del proyecto: EN EJECUCION  
 Temas involucrados: MIGRACION / MUJER, FEMINISMO / GENERO / TRABAJO, MERCADO DE TRABAJO / INSTITUCIONES, ORGANIZACIONES, REDES SOCIALES / /

### CHIAPAS

Nombre del proyecto: P065 CARACTERISTICAS SOCIODEMOGRAFICAS DE LOS TRABAJADORES AGRICOLAS GUATEMALTECOS EN EL SOCONUSCO, CHIAPAS  
 Nombre del centro: EL COLEGIO DE LA FRONTERA SUR  
 Responsables del proyecto: ANGELES CRUZ HUGO MANUEL  
 Participantes: CASTILLO MANUEL ANGEL  
 Estado del proyecto: EN EJECUCION  
 Temas involucrados: TRABAJO, MERCADO DE TRABAJO / MIGRACION INTERNACIONAL / / / / /

### CHIHUAHUA

---

Nombre del proyecto: P066 CONTEO DE POBLACION Y VIVIENDA  
 Nombre del centro: INEGI. COORDINACION ESTATAL CHIHUAHUA  
 Responsables del proyecto: GONZALEZ FERNANDEZ CARLOS MACIAS GUTIERREZ VICTOR A.  
 Participantes: HERNANDEZ LOZANO JOSE MANUEL BACA ACOSTA JESUS  
 GONZALEZ SERRANO FELIPE ARMENDARIZ AGUILAR ARTURO  
 FIERRO MENDEZ CARMEN I.  
 Estado del proyecto: TERMINADO  
 Temas involucrados: CARACTERISTICAS SOCIODEMOGRAFICAS / GENERACION DE INFORMACION, ESTADISTICAS SOCIODEMO. / / / / /

---

---

**COAHUILA**

Nombre del proyecto: P067 EN LAS CERCANIAS DEL LATIFUNDIO. POBLACION, AGRICULTURA Y GANADERIA EN COAHUILA (1700-1800)  
Nombre del centro: CIESAS-NORESTE. CENTRO DE INVESTIGACIONES Y EST. SUP. EN ANTROPOLOGIA SOCIAL  
Responsables del proyecto: **SHERIDAN PRIETO MARIA CECILIA**  
Participantes:  
Estado del proyecto:  
Temas involucrados: AGRICULTURA. ESTRUCTURA AGRARIA / HISTORIA / POBLAMIENTO / / / /

---

**DISTRITO FEDERAL**

Nombre del proyecto: P068 USING OPERATIONS RESEARCH TO SOLVE REPRODUCTIVE HEALTH PROBLEMS (PROYECTO DESARROLLADO POR EL ISSSTE CON APOYO DEL POPULATION COUNCIL)  
Nombre del centro: THE POPULATION COUNCIL  
Responsables del proyecto:  
Participantes:  
Estado del proyecto:  
Temas involucrados: SERVICIOS DE SALUD / SALUD REPRODUCTIVA / / / / /

---

Nombre del proyecto: P069 A MARKET STUDY OF A SPECIALIZED DEGREE IN REPRODUCTIVE HEALTH PROGRAM MANAGEMENT (PROYECTO DEL INST.NAC.DE SALUD PUBLICA APOYADO POR POPULATION COUNCIL)  
Nombre del centro: THE POPULATION COUNCIL  
Responsables del proyecto:  
Participantes:  
Estado del proyecto:  
Temas involucrados: SERVICIOS DE SALUD / SALUD REPRODUCTIVA / / / / /

---

Nombre del proyecto: P070 LINKING FAMILY PLANNING AND OTHER REPRODUCTIVE HEALTH SERVICES (PROYECTO DE "DESARROLLO E INVESTIGACION EN PLANIFICACION FAMILIAR" APOYADO POR POP. COUNCIL)  
Nombre del centro: THE POPULATION COUNCIL  
Responsables del proyecto:  
Participantes:  
Estado del proyecto:  
Temas involucrados: ANTICONCEPCION, PLANIFICACION FAMILIAR / SALUD REPRODUCTIVA / / / / /

---

Nombre del proyecto: P071 PROBLEMAS SOCIALES DE LA ZONA METROPOLITANA DE LA CIUDAD DE MEXICO (ZMCM)  
Nombre del centro: FUNDACION JAVIER BARROS SIERRA,CENTRO DE ESTUDIOS PROSPECTIVOS  
Responsables del proyecto:  
Participantes:  
Estado del proyecto:  
Temas involucrados: EDUCACION / TRABAJO, MERCADO DE TRABAJO / POBREZA, MARGINACION / / / /

---

Nombre del proyecto: P072 PROSPECTIVAS DE LA EDUCACION SUPERIOR  
Nombre del centro: FUNDACION JAVIER BARROS SIERRA,CENTRO DE ESTUDIOS PROSPECTIVOS  
Responsables del proyecto:  
Participantes:  
Estado del proyecto:  
Temas involucrados: DEMOGRAFIA / TRABAJO, MERCADO DE TRABAJO / DESARROLLO SOCIAL / / / /

---

---

Nombre del proyecto: P073 VALUACIONES ACTUARIALES  
Nombre del centro: IMSS. UNIDAD DE SERVICIOS ACTUARIALES  
Responsables del proyecto:  
Participantes:  
Estado del proyecto:  
Temas involucrados: PROYECCIONES, ESTIMACION DE POBLACION / DEMOGRAFIA / ECONOMIA / / /

---

Nombre del proyecto: P074 MONTO CONSTITUTIVO DEL RAMO DE INVALIDEZ Y VIDA (NUEVA LEY DEL SEGURO SOCIAL)  
Nombre del centro: IMSS. UNIDAD DE SERVICIOS ACTUARIALES  
Responsables del proyecto:  
Participantes:  
Estado del proyecto: ?  
Temas involucrados: ENVEJECIMIENTO, TERCERA EDAD, VEJEZ / MORTALIDAD / FINANZAS / SEGURIDAD SOCIAL / / /

---

Nombre del proyecto: P075 BASE DE DATOS DE TRABAJADORES AGRICOLAS MIGRATORIOS EN LA FRONTERA SUR DE MEXICO  
Nombre del centro: EL COLEGIO DE MEXICO, CEDDU  
Responsables del proyecto: ANGELES CRUZ HUGO CASTILLO MANUEL ANGEL  
Participantes: FRANCO DELGADO MARIA DOLORES  
Estado del proyecto: EN EJECUCION  
Temas involucrados: MIGRACION INTERNACIONAL / TRABAJO, MERCADO DE TRABAJO / POBLACION CAMPESINA, JORNALEROS AGRICOLAS / CARACTERISTICAS SOCIODEMOGRAFICAS / / /

---

Nombre del proyecto: P076 LIPOPROTEINA "A" EN POBLACION MAZAHUA EDO DE MEXICO  
Nombre del centro: INAH. INSTITUTO NACIONAL DE ANTROPOLOGIA E HISTORIA  
Responsables del proyecto: ANGLAIS CANO EDUARDO MALVIDO MIRANDA ELSA  
Participantes: DE LA PEÑA AURORA MORALES MA. ELENA  
Estado del proyecto: EN EJECUCION  
Temas involucrados: MORBILIDAD, EPIDEMIOLOGIA / GRUPOS ETNICOS, INDIGENAS / SALUD / / / /

---

Nombre del proyecto: P077 MODELO DE MEJORAMIENTO CONTINUO DE LA CALIDAD DE LOS SERVICIOS DE SALUD REPRODUCTIVA  
Nombre del centro: SRIA. DE SALUD. DIRECCION GENERAL DE SALUD REPRODUCTIVA  
Responsables del proyecto: APARICIO JIMENEZ RICARDO C. GASCA PINEDA RICARDO  
Participantes: MAYORGA CERVANTES LOURDES PLASENCIA MARTHA  
Estado del proyecto: EN EJECUCION  
Temas involucrados: SALUD REPRODUCTIVA / CALIDAD DE SERVICIOS / / / / /

---

Nombre del proyecto: P078 GESTACION Y DESARROLLO DE LOS MOVIMIENTOS AUTONOMICOS EN MEXICO  
Nombre del centro: INSTITUTO NACIONAL INDIGENISTA. DIR. INVESTIGACION Y PROMOCION CULTURAL  
Responsables del proyecto: ARAUJO MONROY RUBEN  
Participantes: ACOSTA ESPINO CAROLINA  
Estado del proyecto:  
Temas involucrados: GRUPOS ETNICOS, INDIGENAS / ORGANIZACION SOCIAL / CULTURA / DERECHOS , LEGISLACION / / /

---

---

Nombre del proyecto:	P079 LA MIGRACION FEMENINA URBANA EN MEXICO	
Nombre del centro:	UNAM. INSTITUTO DE INVESTIGACIONES SOCIALES. AREA DE SOCIOLOGIA DE LA POBLACION	
Responsables del proyecto:	<b>ARIZA CASTILLO MARINA EMILIA</b>	
Participantes:		
Estado del proyecto:	EN EJECUCION	
Temas involucrados:	SOCIODEMOGRAFIA / FAMILIA, HOGAR / GENERO / MIGRACION / TRABAJO, MERCADO DE TRABAJO / URBANIZACION, DESARROLLO URBANO /	

---

Nombre del proyecto:	P080 LA CONDICION FEMENINA: UNA PROPUESTA DE INDICADORES	
Nombre del centro:	UNAM. INSTITUTO DE INVESTIGACIONES SOCIALES. AREA DE SOCIOLOGIA DE LA POBLACION	
Responsables del proyecto:		
Participantes:	ARIZA CASTILLO MARINA EMILIA	
Estado del proyecto:	EN EJECUCION	
Temas involucrados:	FAMILIA, HOGAR / GENERO / METODOLOGIA / ESTRATIFICACION, DESIGUALDAD, MOVILIDAD SOCIAL / /	

---

Nombre del proyecto:	P081 POBLACION Y DESARROLLO EN MEXICO: ESTRUCTURA DEMOGRAFICA	
Nombre del centro:	UNAM. INSTITUTO DE INVESTIGACIONES SOCIALES. AREA DE SOCIOLOGIA DE LA POBLACION	
Responsables del proyecto:	<b>BENITEZ ZENTENO RAUL</b>	
Participantes:		
Estado del proyecto:	EN EJECUCION	
Temas involucrados:	DINAMICA DEMOGRAFICA, CRECIMIENTO / DISTRIBUCION DE LA POBLACION / ESTRUCTURA POR EDAD Y SEXO / SOCIODEMOGRAFIA / POBLACION Y DESARROLLO / /	

---

Nombre del proyecto:	P082 POLITICAS DE POBLACION	
Nombre del centro:	UNAM. INSTITUTO DE INVESTIGACIONES SOCIALES. AREA DE SOCIOLOGIA DE LA POBLACION	
Responsables del proyecto:	<b>BENITEZ ZENTENO RAUL</b>	
Participantes:		
Estado del proyecto:	EN EJECUCION	
Temas involucrados:	DEMOGRAFIA / ECONOMIA / POLITICAS DE POBLACION / SOCIOLOGIA / / /	

---

Nombre del proyecto:	P083 DEMOS, CARTA DEMOGRAFICA SOBRE MEXICO	
Nombre del centro:	UNAM. INSTITUTO DE INVESTIGACIONES SOCIALES. AREA DE SOCIOLOGIA DE LA POBLACION	
Responsables del proyecto:	<b>BENITEZ ZENTENO RAUL</b>	
Participantes:		
Estado del proyecto:	EN EJECUCION	
Temas involucrados:	DINAMICA DEMOGRAFICA, CRECIMIENTO / POBLACION Y DESARROLLO / ECONOMIA / EDUCACION / FECUNDIDAD / MIGRACION / MORTALIDAD	

---

Nombre del proyecto:	P084 INDICE DE GASTO DE LOS HOGARES	
Nombre del centro:	BERUMEN Y ASOCIADOS, S.C.	
Responsables del proyecto:	<b>BERUMEN TORRES EDMUNDO</b>	
Participantes:	SUAREZ JAVIER	PICASO JORGE
	CONTRERAS CLAUDIA	SANDOVAL MANUEL
Estado del proyecto:	EN EJECUCION	
Temas involucrados:	INGRESOS Y GASTOS, DISTRIBUCION DEL INGRESO / FAMILIA, HOGAR / / / / /	

---



---

Nombre del proyecto:	P085 TRAYECTORIAS LABORALES Y FORMAS DE ORGANIZACION DE FAMILIAS DE MUJERES BUROCRATAS	
Nombre del centro:	CIESAS. CENTRO DE INVESTIGACIONES Y ESTUDIOS SUPERIORES EN ANTROPOLOGIA SOCIAL	
Responsables del proyecto:	BLANCO SANCHEZ MERCEDES	
Participantes:		
Estado del proyecto:	TERMINADO	
Temas involucrados:	MUJER, FEMINISMO / FAMILIA, HOGAR / HISTORIAS,TRAYECTORIAS DE VIDA Y/O DE EVENTOS / / / /	

---

Nombre del proyecto:	P086 DINAMICA DEMOGRAFICA, POLITICAS DE POBLACION Y PROCESO DE POBLAMIENTO EN MEXICO	
Nombre del centro:	EL COLEGIO DE MEXICO, CEDDU	
Responsables del proyecto:	CABRERA ACEVEDO GUSTAVO	
Participantes:		
Estado del proyecto:	EN EJECUCION	
Temas involucrados:	MIGRACION / DISTRIBUCION DE LA POBLACION / POLITICAS DE POBLACION / / / /	

---

Nombre del proyecto:	P087 EL CRECIMIENTO DEMOGRAFICO ACTUAL EN MEXICO	
Nombre del centro:	EL COLEGIO DE MEXICO, CEDDU	
Responsables del proyecto:	CABRERA ACEVEDO GUSTAVO	
Participantes:		
Estado del proyecto:	EN EJECUCION	
Temas involucrados:	MIGRACION / DISTRIBUCION DE LA POBLACION / MIGRACION INTERNACIONAL / DINAMICA DEMOGRAFICA, CRECIMIENTO / / / /	

---

Nombre del proyecto:	P088 TRAYECTORIAS DE VIDA DE LA POBLACION JOVEN EN MEXICO	
Nombre del centro:	UNAM, INSTITUTO DE INVESTIGACIONES SOCIALES, AREA DE SOCIOLOGIA DE LA POBLACION	
Responsables del proyecto:	CAMARENA CORDOVA ROSA MARIA	
Participantes:		
Estado del proyecto:	EN EJECUCION	
Temas involucrados:	ADOLESCENCIA / COMPORTAMIENTO REPRODUCTIVO / EDUCACION / GENERO / FAMILIA, HOGAR / HISTORIAS,TRAYECTORIAS DE VIDA Y/O DE EVENTOS / CURSO DE VIDA, CICLO DE VIDA	

---

Nombre del proyecto:	P089 RED DE INTERCAMBIO Y APOYO A LA INVESTIGACION Y CAPACITACION EN MATERIA DE POBLACION	
Nombre del centro:	SOCIEDAD MEXICANA DE DEMOGRAFIA	
Responsables del proyecto:	CAMARENA CORDOVA ROSA MARIA	
Participantes:	RIVERA SANCHEZ PATRICIA	ORTIZ AURORA
	DEL RIO BELLO FEDERICO	
Estado del proyecto:	EN EJECUCION	
Temas involucrados:	GENERACION DE INFORMACION, ESTADISTICAS SOCIODEMO. / INFORMATICA, SISTEMAS DE INFORMACION / ENCUESTAS / POBLACION / / /	

---

Nombre del proyecto:	P090 ESTUDIO SOCIODEMOGRAFICO DEL ENVEJECIMIENTO DE LA POBLACION MEXICANA,1950-2050	
Nombre del centro:	INVESTIGACION ESTADISTICA Y DEMOGRAFICA, S.A. DE C.V.	
Responsables del proyecto:	CAMSORTEGA CRUZ SEGIO	
Participantes:	MONTES DE OCA VERONICA	GUTIERREZ CALDERON} EMILIO
Estado del proyecto:	TERMINADO	
Temas involucrados:	CONDICIONES, CALIDAD, ESTILOS DE VIDA / ENVEJECIMIENTO,TERCERA EDAD,VEJEZ / FAMILIA, HOGAR / SALUD / DINAMICA DEMOGRAFICA, CRECIMIENTO / / /	

---

*SOMEDE: Red de Intercambio y Apoyo a la Investigación y Capacitación en Materia de Población*  
Proyectos

130

---

Nombre del proyecto:	P091 MODELOS DE PROYECCION DEL MERCADO LABORAL FORMAL E INFORMAL	
Nombre del centro:	INVESTIGACION ESTADISTICA Y DEMOGRAFICA, S.A. DE C.V.	
Responsables del proyecto:	<b>CAMPOSORTEGA CRUZ SERGIO</b>	
Participantes:	MONTES DE OCA VERONICA	GUTIERREZ CLADERON EMILIO
	HERNANDEZ ABRAHAM	
Estado del proyecto:	TERMINADO	
Temas involucrados:	TRABAJO, MERCADO DE TRABAJO / SEGURIDAD SOCIAL / HISTORIAS, TRAYECTORIAS DE VIDA Y/O DE EVENTOS / / / /	

---

Nombre del proyecto:	P092 PROYECCIONES DEMOGRAFICAS REGIONALES	
Nombre del centro:	INVESTIGACION ESTADISTICA Y DEMOGRAFICA, S.A. DE C.V.	
Responsables del proyecto:	<b>CAMPOSORTEGA CRUZ SERGIO</b>	
Participantes:	LUNA SANTOS SILVIA	
Estado del proyecto:	TERMINADO	
Temas involucrados:	TRABAJO, MERCADO DE TRABAJO / INAMICA DEMOGRAFICA, CRECIMIENTO / / / / /	

---

Nombre del proyecto:	P093 CONTEO RAPIDO DE LOS RESULTADOS ELECTORALES DEL 21 DE AGOSTO DE 1994	
Nombre del centro:	INVESTIGACION ESTADISTICA Y DEMOGRAFICA, S.A. DE C.V.	
Responsables del proyecto:	<b>CAMPOSORTEGA CRUZ SERGIO</b>	
Participantes:	GUTIERREZ CALDERON EMILIO	SANCHEZ VILLARREAL FRANCISCO
Estado del proyecto:	TERMINADO	
Temas involucrados:	GEOGRAFIA ELECTORAL / / / / / /	

---

Nombre del proyecto:	P094 PROYECCIONES DE REQUERIMIENTOS DE SERVICIOS DE SALUD, EDUCACION Y VIVIENDA, 1990-2090	
Nombre del centro:	INVESTIGACION ESTADISTICA Y DEMOGRAFICA, S.A. DE C.V.	
Responsables del proyecto:	<b>CAMPOSORTEGA CRUZ SERGIO</b>	
Participantes:		
Estado del proyecto:	TERMINADO	
Temas involucrados:	EDUCACION / SALUD / VIVIENDA / PROYECCIONES, ESTIMACION DE POBLACION / / /	

---

Nombre del proyecto:	P095 ESTIMACIONES Y PROYECCIONES DE POBLACION DE 100 CIUDADES DEL PAIS, 1990-2025	
Nombre del centro:	INVESTIGACION ESTADISTICA Y DEMOGRAFICA, S.A. DE C.V.	
Responsables del proyecto:	<b>CAMPOSORTEGA CRUZ SERGIO</b>	
Participantes:	GONZALEZ ARTURO	
Estado del proyecto:	TERMINADO	
Temas involucrados:	PROYECCIONES, ESTIMACION DE POBLACION / / / / / /	

---

Nombre del proyecto:	P096 LIBRO "DEMOGRAFIA APLICADA"	
Nombre del centro:	INVESTIGACION ESTADISTICA Y DEMOGRAFICA, S.A. DE C.V.	
Responsables del proyecto:	<b>CAMPOSORTEGA CRUZ SERGIO</b>	
Participantes:		
Estado del proyecto:	EN EJECUCION	
Temas involucrados:	DEMOGRAFIA / ANALISIS DEMOGRAFICO / / / / /	

---

---

Nombre del proyecto: P097 INFORMACION SOCIODEMOGRAFICA, PROYECCIONES DE POBLACION Y PROYECCIONES DERIVADAS PARA LA REGION HIDALGO-PUEBLA- TLAXCALA (PEA, EDUCACION Y SALUD) 1990-2050  
 Nombre del centro: INVESTIGACION ESTADISTICA Y DEMOGRAFICA, S.A. DE C.V.  
 Responsables del proyecto: CAMPOSORTEGA CRUZ SERGIO  
 Participantes:  
 Estado del proyecto: EN EJECUCION  
 Temas involucrados: PROYECCIONES, ESTIMACION DE POBLACION / CARACTERISTICAS SOCIODEMOGRAFICAS / CARACTERISTICAS SOCIOECONOMICAS Y CULTURALES / / / /

---

Nombre del proyecto: P098 REFORMULACION DE LA LEGISLACION INTERNACIONAL DEL REFUGIO  
 Nombre del centro: EL COLEGIO DE MEXICO, CEDDU  
 Responsables del proyecto: CASTILLO MANUEL ANGEL  
 Participantes:  
 Estado del proyecto:  
 Temas involucrados: MIGRACION INTERNACIONAL / DERECHOS , LEGISLACION / POLITICAS DE POBLACION / / / /

---

Nombre del proyecto: P099 LAS MIGRACIONES INTERNACIONALES EN CENTROAMERICA UN RECUESTO DE TENDENCIA E IMPACTOS  
 Nombre del centro: EL COLEGIO DE MEXICO, CEDDU  
 Responsables del proyecto: CASTILLO MANUEL ANGEL  
 Participantes:  
 Estado del proyecto:  
 Temas involucrados: MIGRACION INTERNACIONAL / POLITICAS DE POBLACION / / / / /

---

Nombre del proyecto: P100 LA INVESTIGACION SOCIAL EN PLANIFICACION FAMILIAR EN MEXICO  
 Nombre del centro: SRIA. DE SALUD. DIRECCION GENERAL DE SALUD REPRODUCTIVA  
 Responsables del proyecto: CASTRO MORALES PATRICIA  
 Participantes: SALAS Y VILLAGOMEZ GUADALUPE KANTER CORONEL IRMA  
 PONCE GABRIELA MENA MAIRA  
 Estado del proyecto: TERMINADO  
 Temas involucrados: ANTICONCEPCION, PLANIFICACION FAMILIAR / / / / /

---

Nombre del proyecto: P101 BIBLIOGRAFIA DE ESTUDIOS SOCIALES SOBRE PLANIFICACION FAMILIAR EN MEXICO  
 Nombre del centro: SRIA. DE SALUD. DIRECCION GENERAL DE SALUD REPRODUCTIVA  
 Responsables del proyecto: CASTRO MORALES PATRICIA  
 Participantes: SUAREZ RUIZ MA. TERESA  
 Estado del proyecto: TERMINADO  
 Temas involucrados: ANTICONCEPCION, PLANIFICACION FAMILIAR / / / / /

---

Nombre del proyecto: P102 EL COMPORTAMIENTO REPRODUCTIVO MASCULINO. UNA APROXIMACION A SU ANALISIS DESDE LA PERSPECTIVA DE GENERO  
 Nombre del centro: SRIA. DE SALUD. DIRECCION GENERAL DE SALUD REPRODUCTIVA  
 Responsables del proyecto: CASTRO MORALES PATRICIA  
 Participantes: LIENDRO ZINGONI EDUARDO GUARNEROS NOE  
 ARTEAGA ELIZABETH SUAREZ RUIZ MA. TERESA  
 FIGUEROA JUAN GUILLERMO  
 Estado del proyecto: TERMINADO  
 Temas involucrados: ANTICONCEPCION, PLANIFICACION FAMILIAR / HOMBRE, MASCULINIDAD / COMPORTAMIENTO REPRODUCTIVO, REPRODUCCION / / / /

---

---

Nombre del proyecto:	P103 ESTUDIO SOCIAL PARA LA EVALUACION DEL PROGRAMA DE VASECTOMIA SIN BISTURI	
Nombre del centro:	SRIA. DE SALUD. DIRECCION GENERAL DE SALUD REPRODUCTIVA	
Responsables del proyecto:	<b>CASTRO MORALES PATRICIA</b>	
Participantes:	SUAREZ RUIZ MA. TERESA	ARTEAGA AVENDAÑO ELIZABETH
	ALATRISTE ALONSO ELIZABETH	ROMERO JOSE ANGEL
Estado del proyecto:	TERMINADO	
Temas involucrados:	ANTICONCEPCION, PLANIFICACION FAMILIAR / HOMBRE, MASCULINIDAD / CONCEPCIONES, REPRESENTACIONES, PERCEPCION, ACTITUDES / / / /	

---

Nombre del proyecto:	P104 DIGITALIZACION CARTOGRAFICA	
Nombre del centro:	IFE. RFE. COORD. GRAL. TECNICA, DIRECCION DE CARTOGRAFIA ELECTORAL	
Responsables del proyecto:	<b>CAZAREZ MOLINERO EDUARDO</b>	<b>ZUÑIGA MONTALVO MIGUEL</b>
Participantes:	MORALES JURADO EFRAIN	SANCHEZ RICO SERGIO
	PRIEGO ROJAS VICTOR	NUÑEZ RODRIGUEZ GILBERTO
Estado del proyecto:	EN EJECUCION	
Temas involucrados:	CARTOGRAFIA / SISTEMAS DE INFORMACION GEOGRAFICA / GEOGRAFIA ELECTORAL / / / /	

---

Nombre del proyecto:	P105 ESCENARIOS DEMOGRAFICOS Y URBANOS PARA LA ZONA METROPOLITANA DE LA CIUDAD DE MEXICO	
Nombre del centro:	CENTRO DE LA VIVIENDA Y ESTUDIOS URBANOS A.C. (CENVI, AC)	
Responsables del proyecto:	<b>COULOMB BOSCH RENE</b>	
Participantes:	SUAREZ PAREYON ALEJANDRO	CONNOLLY PRISCILLA
	HERRASTI MA. EMILIA	DUHAU EMILIO
	GONZALEZ ARTURO	FLORES ARENALES RENE
Estado del proyecto:	EN EJECUCION	
Temas involucrados:	VIVIENDA / POBLAMIENTO / URBANIZACION, DESARROLLO URBANO / DINAMICA DEMOGRAFICA, CRECIMIENTO / / /	

---

Nombre del proyecto:	P106 POBREZA URBANA Y AUTOGESTION COMUNITARIA EN EL ZMCM	
Nombre del centro:	CENTRO DE LA VIVIENDA Y ESTUDIOS URBANOS, A.C. (CENVI, AC)	
Responsables del proyecto:	<b>COULOMB BOSCH RENE</b>	
Participantes:		
Estado del proyecto:		
Temas involucrados:	ORGANIZACION SOCIAL / POBREZA. MARGINACION / VIVIENDA / / / /	

---

Nombre del proyecto:	P107 FAMILIA, SOCIEDAD Y MENTALIDADES. PARROQUIA Y COMUNIDAD DE SAN JUAN BAUTISTA, COYOACAN Y COMPARACION CON LA DE STA. CATARINA, CD. DE MEXICO 1770-1850	
Nombre del centro:	INAH. DIRECCION DE ETNOHISTORIA	
Responsables del proyecto:	<b>CUBILLO MORENO GILDA</b>	
Participantes:		
Estado del proyecto:	EN EJECUCION	
Temas involucrados:	FAMILIA, HOGAR / CONCEPCIONES, REPRESENTACIONES, PERCEPCION, ACTITUDES / / / / /	

---

Nombre del proyecto:	P108 GENERO Y POBLACION	
Nombre del centro:	UNAM. INSTITUTO DE INVESTIGACIONES SOCIALES. AREA DE SOCIOLOGIA DE LA POBLACION	
Responsables del proyecto:	<b>DE BARBIERI GARCIA MARTHA TERESITA</b>	
Participantes:		
Estado del proyecto:	EN EJECUCION	
Temas involucrados:	POBREZA, MARGINACION / FECUNDIDAD / SALUD REPRODUCTIVA / GENERO / / /	

---

---

Nombre del proyecto:	P109 GENERO	
Nombre del centro:	UNAM. INSTITUTO DE INVESTIGACIONES SOCIALES. AREA DE SOCIOLOGIA DE LA POBLACION	
Responsables del proyecto:	DE BARBIERI GARCIA MARTHA TERESITA	
Participantes:		
Estado del proyecto:	EN EJECUCION	
Temas involucrados:	GENERO / / / / /	

---

Nombre del proyecto:	P110 MALTRATO FAMILIAR, PROBLEMA DE SALUD PUBLICA	
Nombre del centro:	CENTRO DE ATENCION A LA VIOLENCIA INTRAFAMILIAR Y SEXUAL	
Responsables del proyecto:	DE LA GARZA AGUILAR JAVIER	DIAZ MICHEL ENRIQUE
	JIMENEZ RAMON ESTEBAN	RIVERA ALMAGUER RAQUEL
	MORALES CELIS SILVIA	
Participantes:		
Estado del proyecto:	TERMINADO	
Temas involucrados:	FAMILIA, HOGAR / VARIABLES SOCIODEMOGRAFICAS / SALUD / VIOLENCIA / /	

---

Nombre del proyecto:	P111 LA VIOLENCIA INFANTIL: EL ABUSO SEXUAL Y SUS REPERCUSIONES EN LA SALUD PUBLICA	
Nombre del centro:	CENTRO DE ATENCION A LA VIOLENCIA INTRAFAMILIAR Y SEXUAL.	
Responsables del proyecto:	DE LA GARZA AGUILAR JAVIER	DIAZ MICHEL ENRIQUE
	JIMENEZ RAMON ESTEBAN	RIVERA ALMAGUER RAQUEL X.
	MORALES CELIS SILVIA	
Participantes:		
Estado del proyecto:	TERMINADO	
Temas involucrados:	FAMILIA, HOGAR / VIOLENCIA / INFANCIA / SALUD / SEXUALIDAD, COMPORTAMIENTO SEXUAL / CARACTERISTICAS SOCIODEMOGRAFICAS /	

---

Nombre del proyecto:	P112 LA ESTERILIZACION FEMENINA EN MEXICO, SEGUN LA EDEPAM, 1988	
Nombre del centro:	FLACSO. FACULTAD LATINOAMERICANA DE CIENCIAS SOCIALES	
Responsables del proyecto:	DEHAYS ROCHA JORGE	
Participantes:		
Estado del proyecto:	EN EJECUCION	
Temas involucrados:	ANTICONCEPCION, PLANIFICACION FAMILIAR / SALUD REPRODUCTIVA / / / / /	

---

Nombre del proyecto:	P113 ESTRUCTURA FAMILIAR Y SALUD MATERNO INFANTIL	
Nombre del centro:	EL COLEGIO DE MEXICO. CEDDU. PROGRAMA DE SALUD REPRODUCTIVA Y SOCIEDAD	
Responsables del proyecto:	ECHARRI CANOVAS CARLOS JAVIER	
Participantes:		
Estado del proyecto:	EN EJECUCION	
Temas involucrados:	FAMILIA, HOGAR / SERVICIOS DE SALUD / SALUD MATERNO-INFANTIL / / /	

---

Nombre del proyecto:	P114 PUESTOS DE SALUD PARA MUJERES EMBARAZADAS	
Nombre del centro:	INSTITUTO MEXICANO DE ESTUDIOS SOCIALES, A.C.	
Responsables del proyecto:	ELU MA. DEL CARMEN	CASTAÑEDA CASTILLO ROSA MARIA
Participantes:	SALDAÑA ANDREA	ORTIZ ROSA MARIA
	GARCIA ROSA LILIA	HIDALGO ENRIQUE
	GOMEZ LEONICA	
Estado del proyecto:	EN EJECUCION	
Temas involucrados:	CULTURA / SERVICIOS DE SALUD / GENERO / CALIDAD DE SERVICIOS / SALUD MATERNO-INFANTIL / /	

---

Nombre del proyecto:	P115 INVESTIGACION BASICA PARA LA ACCION INDIGENISTA	
Nombre del centro:	INSTITUTO NACIONAL INDIGENISTA.SUBDIRECCION DE INVESTIGACION	
Responsables del proyecto:	<b>EMBRIZ OSORIO ARNULFO</b>	<b>ZAPOTE CENTENO ENRIQUE</b>
Participantes:	VAZQUEZ BARAJAS JUAN MANUEL	ANGELES SANCHEZ MARIA GUADALUPE
	GONZALEZ SOLANO JOSE FELIPE MARTIN	RUIZ MONDRAGON LAURA ITA
Estado del proyecto:	EN EJECUCION	
Temas involucrados:	EDUCACION / SALUD / BIENESTAR / GRUPOS ETNICOS, INDIGENAS / ECONOMIA / MUJER, FEMINISMO / DERECHOS , LEGISLACION	

---

Nombre del proyecto:	P116 DIALECTOLOGIA DEL GRUPO CHOCHO-POPOLOCA	
Nombre del centro:	INAH. DIRECCION DE LINGUISTICA	
Responsables del proyecto:	<b>ESCALANTE HERNANDEZ ROBERTO</b>	
Participantes:		
Estado del proyecto:	EN EJECUCION	
Temas involucrados:	LINGUISTICA / DEMOGRAFIA / / / /	

---

Nombre del proyecto:	P117 ANALISIS CUALITATIVO DE FAMILIAS DE SECTORES MEDIOS EN EL DISTRITO FEDERAL	
Nombre del centro:	CIESAS. CENTRO DE INVESTIGACIONES Y ESTUDIOS SUPERIORES EN ANTROPOLOGIA SOCIAL	
Responsables del proyecto:	<b>ESTEINOU ROSARIO</b>	<b>MOLINA VIRGINIA</b>
	<b>BLANCO MERCEDES</b>	
Participantes:	ESPEJO EDITH	
Estado del proyecto:	EN EJECUCION	
Temas involucrados:	FAMILIA, HOGAR / MUJER, FEMINISMO / COHORTES, GENERACIONES / TRABAJO, MERCADO DE TRABAJO / / /	

---

Nombre del proyecto:	P118 DIAGNOSTICO DE LA SITUACION FAMILIAR Y COMUNITARIA DEL MENOR ATENDIDO POR EL DIF DE OAXACA	
Nombre del centro:	INSTITUTO MEXICANO DE ESTUDIOS SOCIALES. A.C.	
Responsables del proyecto:	<b>FERNANDEZ RAMIREZ MARIA ESTELA</b>	<b>REYES FELIPE</b>
	<b>LOEZA LAURA</b>	
Participantes:		
Estado del proyecto:	EN EJECUCION	
Temas involucrados:	INFANCIA / FAMILIA, HOGAR / TRABAJO, MERCADO DE TRABAJO / / / /	

---

Nombre del proyecto:	P119 ANALISIS DEL REGISTRO EXTEMPORANEO DE LOS NACIMIENTOS Y ESTIMACION DE LOS NIVELES Y TENDENCIAS DE LA NATALIDAD Y FECUNDIDAD EN MEXICO PARA EL PERIODO 1950-1990	
Nombre del centro:	EL COLEGIO DE MEXICO, CEDDU	
Responsables del proyecto:	<b>FIGUEROA CAMPOS BEATRIZ</b>	
Participantes:		
Estado del proyecto:	EN EJECUCION	
Temas involucrados:	ANALISIS DEMOGRAFICO / FECUNDIDAD / ESTADISTICAS VITALES / / / /	

---

Nombre del proyecto:	P120 DERECHOS REPRODUCTIVOS EN MEXICO:DIAGNOSTICO Y SISTEMATIZACION DEL CONOCIMIENTO	
Nombre del centro:	EL COLEGIO DE MEXICO. CEDDU	
Responsables del proyecto:	<b>FIGUEROA PEREA JUAN GUILLERMO</b>	
Participantes:		
Estado del proyecto:	EN EJECUCION	
Temas involucrados:	DERECHOS , LEGISLACION / POLITICAS SOCIALES / COMPORTAMIENTO REPRODUCTIVO, REPRODUCCION / / / /	

---

---

Nombre del proyecto:	P121 ELEMENTOS ASOCIADOS A LA VALORACION DE LA ANTICONCEPCION QUIRURGICA	
Nombre del centro:	EL COLEGIO DE MEXICO, CEDDU	
Responsables del proyecto:	FIGUEROA PEREA JUAN GUILLERMO	
Participantes:		
Estado del proyecto:	EN EJECUCION	
Temas involucrados:	ANTICONCEPCION, PLANIFICACION FAMILIAR / SALUD / COMPORTAMIENTO REPRODUCTIVO, REPRODUCCION / / /	

---

Nombre del proyecto:	P122 PROYECTO DE INVESTIGACION METODOLOGICA SOBRE SALUD Y DERECHOS EN EL ESPACIO DE LA REPRODUCCION: EL CASO DE LA POBLACION MASCULINA	
Nombre del centro:	EL COLEGIO DE MEXICO, CEDDU	
Responsables del proyecto:	FIGUEROA PEREA JUAN GUILLERMO	
Participantes:		
Estado del proyecto:	EN EJECUCION	
Temas involucrados:	HOMBRE, MASCULINIDAD / SALUD / COMPORTAMIENTO REPRODUCTIVO, REPRODUCCION / / / /	

---

Nombre del proyecto:	P123 EVALUACION DEL PROGRAMA DE BECAS DE CAPACITACION PARA DESEMPLEADOS	
Nombre del centro:	DIRECCION GENERAL DE EMPLEO, SECRETARIA DEL TRABAJO Y PREVISION SOCIAL	
Responsables del proyecto:	FLORES LIMA ROBERTO J.G.	MORALES IGNACIO ROMAN
Participantes:	CONTRERAS ESTRADA ELBA ALEMAN RODRIGUEZ GERARDO PEREZ ORIHUELA LILIANA TAN HONG MINOWA MARY	CUEVAS R. ENRIQUE HERNANDEZ S. JACOBO TREJO VALDIVIA BELEM NEWMAN JOHN
Estado del proyecto:	TERMINADO	
Temas involucrados:	TRABAJO, MERCADO DE TRABAJO / ECONOMIA / / / / /	

---

Nombre del proyecto:	P124 EVOLUCION GLOBAL DEL EMPLEO EN MEXICO Y LAS CARACTERISTICAS EDUCACIONALES DE LA POBLACION ECONOMICAMENTE ACTIVA, 1970-1995	
Nombre del centro:	DIRECCION GENERAL DE EMPLEO, SECRETARIA DEL TRABAJO Y PREVISION SOCIAL	
Responsables del proyecto:	FLORES LIMA ROBERTO J.G.	MORALES IGNACIO ROMAN
Participantes:	ALEMAN RODRIGUEZ GERARDO MATA MUÑOZ CLAUDIA PEREZ ORIHUELA LILIANA	GARCIA FUENTES ALEJANDRO ORTIZ OJEDA MARIANO ROMANO CASTRO MARTHA
Estado del proyecto:	TERMINADO	
Temas involucrados:	TRABAJO, MERCADO DE TRABAJO / CAPACITACION / EDUCACION / / / /	

---

Nombre del proyecto:	P125 POBLAMIENTO Y ORGANIZACION POLITICA DE LOS PUEBLOS OTOMIANOS, SIGLOS XV-XVII	
Nombre del centro:	CIESAS. CENTRO DE INVESTIGACIONES Y ESTUDIOS SUPERIORES EN ANTROPOLOGIA SOCIAL	
Responsables del proyecto:	GARCIA CASTRO LEOPOLDO RENE	
Participantes:		
Estado del proyecto:	TERMINADO	
Temas involucrados:	POBLAMIENTO / ORGANIZACION SOCIAL / GRUPOS ETNICOS, INDIGENAS / / / /	

---

Nombre del proyecto:	P126 ECONOMIA CAMPESINA EN LA REGION DEL ALTO LERMA. POBLAMIENTO Y ASENTAMIENTOS EN LA CUENCA DEL ALTO LERMA EN LA EPOCA COLONIAL	
Nombre del centro:	CIESAS. CENTRO DE INVESTIGACIONES Y ESTUDIOS SUPERIORES EN ANTROPOLOGIA SOCIAL	
Responsables del proyecto:	GARCIA CASTRO LEOPOLDO RENE	
Participantes:		
Estado del proyecto:	TERMINADO	
Temas involucrados:	GRUPOS ETNICOS, INDIGENAS / HISTORIA / POBLAMIENTO / / / /	

---

*SOMEDE: Red de Intercambio y Apoyo a la Investigación y Capacitación en Materia de Población*  
Proyectos

---

136

Nombre del proyecto: P127 SUBSISTEMAS DE INDICADORES DE EDUCACION, EMPLEO Y VIVIENDA

Nombre del centro: INEGI. DGCNESYP, DIRECCION DE ESTUDIOS SOCIODEMOGRAFICOS

Responsables del proyecto: **GARCIA ESQUIVEL ALFONSO** **TREJO JUAN**

Participantes: **HERNANDEZ LETICIA**

SANCHEZ ROSALINDA GUTIERREZ FRANCISCO

VELAZQUEZ MAURICIO

Estado del proyecto: EN EJECUCION

Temas involucrados: EDUCACION / TRABAJO, MERCADO DE TRABAJO / VIVIENDA / / / /

---

Nombre del proyecto: P128 GLOBALIZACION, TRABAJO, FAMILIA Y GENERO

Nombre del centro: EL COLEGIO DE MEXICO, CEDDU

Responsables del proyecto: **GARCIA GUZMAN BRIGIDA** **DE OLIVEIRA ORLANDINA**

Participantes:

Estado del proyecto: EN EJECUCION

Temas involucrados: GENERO / GLOBALIZACION, REESTRUCTURACION ECONOMICA / TRABAJO, MERCADO DE TRABAJO / / / /

---

Nombre del proyecto: P129 REDISTRITACION ELECTORAL FEDERAL 1996

Nombre del centro: REGISTRO FEDERAL DE ELECTORES

Responsables del proyecto: **GARCIA JIMENEZ RAFAEL** **MORENO FERNANDEZ JOSE**

Participantes: REYES CARMEN ORDORICA MANUEL

GUZMAN PATRICIA LOPEZ LILIANA

ISLAS ROCIO SANCHEZ RODOLFO

ARGUELLES SALVADOR

Estado del proyecto: EN EJECUCION

Temas involucrados: REDISTRITACION / SISTEMAS DE INFORMACION GEOGRAFICA / MATEMATICAS, MATEMATICAS APLICADAS / / / /

---

Nombre del proyecto: P130 EVALUACION PERMANENTE DEL PADRON ELECTORAL Y SUS PRODUCTOS

Nombre del centro: REGISTRO FEDERAL DE ELECTORES. COORDINACION GENERAL TECNICA

Responsables del proyecto: **GARCIA JIMENEZ RAFAEL** **GONZALEZ MORALES ARTURO**

Participantes: IZQUIERDO HERNANDEZ VERONICA PEREZ PAREDES ELSA

APAEZ SANCHEZ LUIS ENRIQUE

Estado del proyecto: EN EJECUCION

Temas involucrados: DEMOGRAFIA / EVALUACION, CALIDAD DE LA INFORMACION / DEMOGRAFIA ELECTORAL / / / /

---

Nombre del proyecto: P131 POBLACION, GANADERIA Y ESPACIOS REGIONALES: EL NORESTE NOVOHISPANO (1577-1821)

Nombre del centro: CIESAS. CENTRO DE INVESTIGACIONES Y ESTUDIOS SUPERIORES EN ANTROPOLOGIA SOCIAL

Responsables del proyecto: **GARZA MARTINEZ VALENTINA**

Participantes:

Estado del proyecto:

Temas involucrados: HISTORIA / POBLAMIENTO / / / / /

---



---

Nombre del proyecto:	P132 GOBIERNOS MUNICIPALES Y PARTICIPACION CIUDADANA EN EL AREA METROPOLITANA DE MONTERREY, 1989-1994	
Nombre del centro:	EL COLEGIO DE MEXICO, CEDDU	
Responsables del proyecto:	GARZA VILLARREAL GUSTAVO	
Participantes:	RODRIGUEZ FERNANDO	
Estado del proyecto:	EN EJECUCION	
Temas involucrados:	ADMINISTRACION PUBLICA / URBANIZACION, DESARROLLO URBANO / ECONOMIA / / /	

---

Nombre del proyecto:	P133 POLITICA URBANA EN GRANDES METROPOLIS: DETROIT, MONTERREY Y TORONTO	
Nombre del centro:	EL COLEGIO DE MEXICO, CEDDU	
Responsables del proyecto:	GARZA VILLARREAL GUSTAVO	
Participantes:		
Estado del proyecto:		
Temas involucrados:	ADMINISTRACION PUBLICA / ECONOMIA / URBANIZACION, DESARROLLO URBANO / / /	

---

Nombre del proyecto:	P134 TRANSICION DE LA FECUNDIDAD EN LA FRONTERA NORTE (AMBITO MUNICIPAL)	
Nombre del centro:	UAM-X. AREA SALUD Y SOCIEDAD, DEPTO.DE ATENCION A LA SALUD	
Responsables del proyecto:	GONZALEZ CERVERA ALFONSO	
Participantes:	JUAREZ LORENA	
Estado del proyecto:	EN EJECUCION	
Temas involucrados:	FECUNDIDAD / TRANSICION DEMOGRAFICA / / / /	

---

Nombre del proyecto:	P135 REPRODUCCION HUMANA Y CULTURA	
Nombre del centro:	UAM-X. AREA SALUD Y SOCIEDAD. DEPTO.DE ATENCION A LA SALUD	
Responsables del proyecto:	GONZALEZ CERVERA ALFONSO	
Participantes:		
Estado del proyecto:		
Temas involucrados:	CULTURA / METODOLOGIA / TEORIAS DE POBLACION, DEMOGRAFICAS / / /	

---

Nombre del proyecto:	P136 SISTEMA DE INDICADORES SOCIODEMOGRAFICOS	
Nombre del centro:	INEGI, DGCNESP, DIRECCION DE ESTUDIOS SOCIODEMOGRAFICOS	
Responsables del proyecto:	GUTIERREZ FRANCISCO JAVIER	ETERNOD MARCELA
Participantes:	VELAZQUEZ LERMA RITA	MONDRAGON ROCIO
	JASO RENE	
Estado del proyecto:	EN EJECUCION	
Temas involucrados:	CARACTERISTICAS SOCIODEMOGRAFICAS / / / / /	

---

Nombre del proyecto:	P137 ZONAS ARIDAS DE MEXICO;DINAMICA POBLACIONAL URBANA DE LA FRONTERA NORTE DE MEXICO	
Nombre del centro:	UNAM. INSTITUTO DE GEOGRAFIA	
Responsables del proyecto:	GUTIERREZ DE MACGREGOR MA. TERESA	
Participantes:	VALDEZ QUIJADA RAQUEL	
Estado del proyecto:	TERMINADO	
Temas involucrados:	URBANIZACION, DESARROLLO URBANO / DISTRIBUCION DE LA POBLACION / DINAMICA DEMOGRAFICA, CRECIMIENTO / / /	

---

*SOMEDE: Red de Intercambio y Apoyo a la Investigación y Capacitación en Materia de Población*  
Proyectos

138

---

Nombre del proyecto:	P138 ANALISIS DE LA INFORMACION SOCIODEMOGRAFICA	
Nombre del centro:	INEGI. DGCNESP. DIRECCION DE ESTUDIOS SOCIODEMOGRAFICOS	
Responsables del proyecto:	<b>GUTIERREZ GUZMAN FRANCISCO JAVIER</b>	<b>ETERNOD ARAMBURU MARCELA</b>
Participantes:	GARCIA ESQUIVEL ALFONSO LUQUE GONZALEZ JOSE RODOLFO	BAÑUELOS FLORES EUNICE PAZ GOMEZ LEONOR
Estado del proyecto:	EN EJECUCION	
Temas involucrados:	CARACTERISTICAS SOCIODEMOGRAFICAS / / / / /	

---

Nombre del proyecto:	P139 GENERACION DE ESTADISTICAS DERIVADAS	
Nombre del centro:	INEGI. DGCNESP. DIRECCION DE ESTUDIOS SOCIODEMOGRAFICOS	
Responsables del proyecto:	<b>GUTIERREZ GUZMAN FRANCISCO JAVIER</b>	<b>ETERNOD ARAMBURU MARCELA</b>
Participantes:	BAÑUELOS FLORES EUNICE E.	LUQUE GONZALEZ RODOLFO
Estado del proyecto:	EN EJECUCION	
Temas involucrados:	CARACTERISTICAS SOCIODEMOGRAFICAS / / / / /	

---

Nombre del proyecto:	P140 PUEBLOS INDIGENAS Y ACCIONES INDIGENISTAS EN MEXICO	
Nombre del centro:	INSTITUTO NACIONAL INDIGENISTA.DIR. INVESTIGACION Y PROMOCION CULTURAL	
Responsables del proyecto:	<b>GUTIERREZ SANCHEZ JAVIER</b>	<b>ARAUJO MONROY RUBEN</b>
Participantes:	SALMERON CANO CAROLINA	
Estado del proyecto:	EN EJECUCION	
Temas involucrados:	ESTRUCTURA POR EDAD Y SEXO / GRUPOS ETNICOS, INDIGENAS / ECONOMIA / BIENESTAR / REGIONALIZACION / CARACTERISTICAS SOCIOECONOMICAS Y CULTURALES /	

---

Nombre del proyecto:	P141 CALIDAD DE VIDA EN EL VALLE DEL MEZQUITAL A TRAVES DEL ESTUDIO DE SUS ARCHIVOS PARROQUIALES	
Nombre del centro:	ESCUELA NACIONAL DE ANTROPOLOGIA E HISTORIA.DIVISION DE POSGRADO	
Responsables del proyecto:	<b>HERNANDEZ ESPINOZA PATRICIA</b>	<b>CAHUICHE CAMPOS MARTHA B</b>
Participantes:	PEREZ B. VELVET ALEJANDRA RAMIREZ MARTINEZ GRACIELA SALDIVAR BENITEZ ANA LUCIA	NUÑEZ HERNANDEZ MONICA PEÑA SANCHEZ EDITH YESENIA
Estado del proyecto:	EN EJECUCION	
Temas involucrados:	FECUNDIDAD / MORTALIDAD INFANTIL / / / / /	

---

Nombre del proyecto:	P142 HISTORIA SOCIAL DEL TRABAJO SIGLOS XIX Y XX	
Nombre del centro:	ESCUELA NACIONAL DE ANTROPOLOGIA E HISTORIA.DIVISION DE POSGRADO	
Responsables del proyecto:	<b>IPARRAGUIRRE HILDA</b>	
Participantes:	CAMARENA MARIO	
Estado del proyecto:	EN EJECUCION	
Temas involucrados:	CULTURA / FAMILIA, HOGAR / GENERO / INDUSTRIALIZACION, INDUSTRIA / RELIGION / HISTORIA /	

---

Nombre del proyecto:	P143 MUJERES SOLIDARIAS. FAMILIA UNIDA POR UN BIENESTAR:UNIDAD FAMILIAR COMUNITARIA:MUJERES POR UNA VIDA DIGNA	
Nombre del centro:	CENTRO DE ATENCION PARA LA MUJER	
Responsables del proyecto:	<b>JIMENEZ HATA ELISA K</b>	
Participantes:		
Estado del proyecto:	EN EJECUCION	
Temas involucrados:	AGRESION SEXUAL / VIOLENCIA / PSICOLOGIA / / / /	

---

---

Nombre del proyecto:	P144 MORTALIDAD INFANTIL EN GRUPOS INDIGENAS: CHIAPAS Y MORELOS	
Nombre del centro:	UNAM. INSTITUTO DE INVESTIGACIONES SOCIALES, AREA DE SOCIOLOGIA DE LA POBLACION	
Responsables del proyecto:	JIMENEZ ORNELAS RENE ALEJANDRO	
Participantes:		
Estado del proyecto:		
Temas involucrados:	CONDICIONES, CALIDAD, ESTILOS DE VIDA / SALUD / MORTALIDAD INFANTIL / / / /	

---

Nombre del proyecto:	P145 VIOLENCIA SOCIAL	
Nombre del centro:	UNAM. INSTITUTO DE INVESTIGACIONES SOCIALES, AREA DE SOCIOLOGIA DE LA POBLACION	
Responsables del proyecto:	JIMENEZ ORNELAS RENE ALEJANDRO	
Participantes:		
Estado del proyecto:		
Temas involucrados:	MORBILIDAD, EPIDEMIOLOGIA / MORTALIDAD / VIOLENCIA / ADICCIONES, DROGAS, NARCOTRAFICO / / /	

---

Nombre del proyecto:	P146 PUEBLOS INDIOS Y MEDIO AMBIENTE	
Nombre del centro:	INSTITUTO NACIONAL INDIGENISTA	
Responsables del proyecto:	LARA PLATA LUCIO	
Participantes:	BRAVO MENDOZA FERNANDO	RESENDIZ TAPIA RITA
Estado del proyecto:	EN EJECUCION	
Temas involucrados:	GEOGRAFIA / HISTORIA / GRUPOS ETNICOS, INDIGENAS / MEDIO AMBIENTE / ECONOMIA / /	

---

Nombre del proyecto:	P147 EL TRABAJO DE LA MUJER EN QUERETARO Y SUS IMPLICACIONES EN LAS RELACIONES DE GENERO Y GENERACION	
Nombre del centro:	INSTITUTO MEXICANO DE ESTUDIOS SOCIALES, A.C.	
Responsables del proyecto:	LEÑERO OTERO LUIS	
Participantes:	FERNANDEZ R. MA. ESTELA	ROMERO A. LOURDES
Estado del proyecto:	EN EJECUCION	
Temas involucrados:	FAMILIA, HOGAR / POBLACION / TRABAJO, MERCADO DE TRABAJO / MUJER, FEMINISMO / / /	

---

Nombre del proyecto:	P148 POLITICA DE POBLACION, MEDIACIONES INSTITUCIONALES Y COMPORTAMIENTO REPRODUCTIVO	
Nombre del centro:	EL COLEGIO DE MEXICO, CEDDU	
Responsables del proyecto:	LERNER SIGAL SUSANA	
Participantes:		
Estado del proyecto:		
Temas involucrados:	FECUNDIDAD / FAMILIA, HOGAR / POLITICAS DE POBLACION / INSTITUCIONES, ORGANIZACIONES, REDES SOCIALES / POLITICAS SOCIALES / /	

---

Nombre del proyecto:	P149 ESTUDIO SOCIODEMOGRAFICO DE LA POBLACION JUDIA EN MEXICO	
Nombre del centro:	EL COLEGIO DE MEXICO, CEDDU	
Responsables del proyecto:	LERNER SIGAL SUSANA	
Participantes:		
Estado del proyecto:		
Temas involucrados:	CULTURA / FECUNDIDAD / IDENTIDAD / MIGRACION / / /	

---

---

Nombre del proyecto:	P150 ESTUDIO BINACIONAL SOBRE MIGRACION MEXICO-ESTADOS UNIDOS	
Nombre del centro:	EL COLEGIO DE MEXICO, CEDDU	
Responsables del proyecto:	<b>LOAEZA ENRIQUE</b>	<b>ALBA HERNANDEZ FRANCISCO</b>
Participantes:	FERNANDEZ DE CASTRO RAFAEL GARCIA Y GRIEGO MANUEL	WEINTRAUB SIDNEY ROJAS GEORGINA
Estado del proyecto:	EN EJECUCION	
Temas involucrados:	MIGRACION INTERNACIONAL / POLITICAS DE POBLACION / / / / /	

---

Nombre del proyecto:	P151 ESTRATEGIAS FAMILIARES DE VIDA Y SALUD EN TRES REGIONES DE LA ZMCM	
Nombre del centro:	ESCUELA NACIONAL DE ANTROPOLOGIA E HISTORIA, DIVISION DE POSGRADO	
Responsables del proyecto:	<b>LOPEZ ALONSO SERGIO</b>	<b>PEÑA SAINT MARTIN FLORENCIA</b>
Participantes:	GONZALEZ DIAZ ANTONIETA	RIVERA ESPINOSA RAMON
Estado del proyecto:	EN EJECUCION	
Temas involucrados:	FAMILIA, HOGAR / INFANCIA / SALUD / NUTRICION / ALIMENTACION / ESTRATEGIAS FAMILIARES DE VIDA / /	

---

Nombre del proyecto:	P152 TALLERES PARA PERIODISTAS EN SALUD REPRODUCTIVA Y POBLACION	
Nombre del centro:	COMUNICACION E INFORMACION DE LA MUJER, A.C.	
Responsables del proyecto:	<b>LOVERA LOPEZ SARA</b>	<b>BAPTISTA GONZALEZ ELENA</b>
Participantes:	<b>VELAZQUEZ CAROLINA</b> DEL VALLE LAVIN SONIA HERNANDEZ PONCE VALENTINA	GONZALEZ LOPEZ ROMAN
Estado del proyecto:	EN EJECUCION	
Temas involucrados:	SALUD REPRODUCTIVA / POBLACION / COMUNICACION, OPINION PUBLICA / / / /	

---

Nombre del proyecto:	P153 ACTUALIZACION PERMANENTE DEL PADRON Y ENTREGA DE LA CREDENCIAL CON FOTOGRAFIA	
Nombre del centro:	IFE. REGISTRO FEDERAL DE ELECTORES	
Responsables del proyecto:	<b>MACIAS NAVARRO FRANCISCO</b>	
Participantes:	ALVAREZ MANZANO MIGUEL ISUNZA MOHEDANO IRMA	MAYA MORALES JAVIER PALAO ESPINDOLA MA. DEL CARMEN
Estado del proyecto:	EN EJECUCION	
Temas involucrados:	PADRONES ELECTORALES / / / / /	

---

Nombre del proyecto:	P154 EPIDEMIAS Y SOCIEDAD EN LA EPOCA COLONIAL MEXICANA Y SIGLO XIX	
Nombre del centro:	INAH, INSTITUTO NACIONAL DE ANTROPOLOGIA E HISTORIA	
Responsables del proyecto:	<b>MALVIDO MIRANDA ELSA</b>	
Participantes:	CUENYA MATEOS MIGUEL	
Estado del proyecto:	EN EJECUCION	
Temas involucrados:	MORBILIDAD, EPIDEMIOLOGIA / CONDICIONES, CALIDAD, ESTILOS DE VIDA / / / / /	

---

Nombre del proyecto:	P155 LA POBLACION INDIGENA EN EL RECUENTO 1995 Y EL CENSO 2000	
Nombre del centro:	INAH, DIRECCION DE LINGUISTICA	
Responsables del proyecto:	<b>MANRIQUE CASTAÑEDA LEONARDO</b>	
Participantes:		
Estado del proyecto:	EN EJECUCION	
Temas involucrados:	DISTRIBUCION DE LA POBLACION / LINGUISTICA / / / / /	

---

*SOMEDE: Red de Intercambio y Apoyo a la Investigación y Capacitación en Materia de Población*  
Proyectos

141

---

Nombre del proyecto: P156 INCIDENCIA DEL ABORTO EN LA SALUD PUBLICA

Nombre del centro: GRUPO DE INFORMACION EN REPRODUCCION ELEGIDA, A.C. (GIRE)

Responsables del proyecto: MERCADO CASTRO DORA PATRICIA

Participantes:

Estado del proyecto:

Temas involucrados: ABORTO / SALUD / CALIDAD DE SERVICIOS / / / /

---

Nombre del proyecto: P157 PATRONES REGIONALES DE LA TRANSICION DE LA FECUNDIDAD EN MEXICO

Nombre del centro: UNAM. INSTITUTO DE INVESTIGACIONES SOCIALES, AREA DE SOCIOLOGIA DE LA POBLACION

Responsables del proyecto: MIER Y TERAN ROCHA MARTA

Participantes:

Estado del proyecto: EN EJECUCION

Temas involucrados: FECUNDIDAD / / / / / /

---

Nombre del proyecto: P158 ALIMENTACION TEMPRANA Y SALUD DE LOS NIÑOS EN MEXICO

Nombre del centro: UNAM. INSTITUTO DE INVESTIGACIONES SOCIALES, AREA DE SOCIOLOGIA DE LA POBLACION

Responsables del proyecto: MIER Y TERAN ROCHA MARTA

Participantes:

Estado del proyecto: EN EJECUCION

Temas involucrados: NUTRICION, ALIMENTACION / INFANCIA / / / / /

---

Nombre del proyecto: P159 ENTORNO FAMILIAR Y CONDICIONES DE VIDA EN MEXICO

Nombre del centro: UNAM. INSTITUTO DE INVESTIGACIONES SOCIALES. AREA DE SOCIOLOGIA DE LA POBLACION

Responsables del proyecto: MIER Y TERAN ROCHA MARTA RABELL ROMERO CECILIA

Participantes:

Estado del proyecto: EN EJECUCION

Temas involucrados: INFANCIA / EDUCACION / FAMILIA, HOGAR / SALUD MATERNO-INFANTIL / SERVICIOS DE SALUD / TRABAJO INFANTIL /

---

Nombre del proyecto: P160 LA INTERFERENCIA DE LA MORTALIDAD EN LA MIGRACION INTERNA EN MEXICO, NIVEL ESTATAL Y MUNICIPAL. 1960-1996

Nombre del centro: EL COLEGIO DE MEXICO, CEDDU

Responsables del proyecto: MINA VALDES ALEJANDRO

Participantes:

Estado del proyecto: EN EJECUCION

Temas involucrados: MIGRACION / MORTALIDAD / DEMOGRAFIA / / / /

---

Nombre del proyecto: P161 COMO VIVEN LOS ANCIANOS EN MEXICO. SOCIODEMOGRAFIA, EXPERIENCIA Y PERCEPCION

Nombre del centro: UNAM. INSTITUTO DE INVESTIGACIONES SOCIALES, AREA DE SOCIOLOGIA DE LA POBLACION

Responsables del proyecto: MONTES DE OCA ZAVALA VERONICA

Participantes:

Estado del proyecto:

Temas involucrados: ENVEJECIMIENTO, TERCERA EDAD, VEJEZ / GENERO / FAMILIA, HOGAR / / / /

---

*SOMEDE: Red de Intercambio y Apoyo a la Investigación y Capacitación en Materia de Población*  
Proyectos

142

---

Nombre del proyecto:	P162 DIFERENCIALES DE LA MORTALIDAD EN MENORES DE 5 AÑOS
Nombre del centro:	EL COLEGIO DE MEXICO, CEDDU
Responsables del proyecto:	MORELOS GONZALEZ JOSE BENIGNO
Participantes:	
Estado del proyecto:	EN EJECUCION
Temas involucrados:	CARACTERISTICAS SOCIODEMOGRAFICAS / MORTALIDAD INFANTIL / CARACTERISTICAS SOCIOECONOMICAS Y CULTRALES / / / /

---

Nombre del proyecto:	P163 LA PATERNIDAD COMO PROYECTO
Nombre del centro:	FLACSO. FACULTAD LATINOAMERICANA DE CIENCIAS SOCIALES
Responsables del proyecto:	NAUHARDT MARCOS
Participantes:	FIGUEROA PEREA JUAN GUILLERMO
Estado del proyecto:	
Temas involucrados:	GENERO / SALUD REPRODUCTIVA / HOMBRE, MASCULINIDAD / PADRES.PATERNIDAD / / /

---

Nombre del proyecto:	P164 POBLACION DE ADOLESCENTES Y JOVENES
Nombre del centro:	FLACSO. FACULTAD LATINOAMERICANA DE CIENCIAS SOCIALES
Responsables del proyecto:	NAUHARDT MARREY MARCOS
Participantes:	
Estado del proyecto:	EN EJECUCION
Temas involucrados:	ADOLESCENCIA, JOVENES / FAMILIA, HOGAR / CURSO DE VIDA, CICLO DE VIDA / DINAMICA DEMOGRAFICA, CRECIMIENTO / / /

---

Nombre del proyecto:	P165 ESTRUCTURA URBANA DE LA ZONA METROPOLITANA DE LA CIUDAD DE MEXICO
Nombre del centro:	EL COLEGIO DE MEXICO, CEDDU
Responsables del proyecto:	NEGRETE SALAS MARIA EUGENIA
Participantes:	RAMIREZ MUÑOZ JAIME
Estado del proyecto:	EN EJECUCION
Temas involucrados:	DISTRIBUCION DE LA POBLACION / URBANIZACION, DESARROLLO URBANO / CARACTERISTICAS SOCIODEMOGRAFICAS / DINAMICA DEMOGRAFICA, CRECIMIENTO / / /

---

Nombre del proyecto:	P166 DESCONCENTRACION DE LA REGION CENTRO DE MEXICO
Nombre del centro:	EL COLEGIO DE MEXICO, CEDDU
Responsables del proyecto:	NEGRETE SALAS MARIA EUGENIA
Participantes:	
Estado del proyecto:	
Temas involucrados:	DISTRIBUCION DE LA POBLACION / URBANIZACION, DESARROLLO URBANO / / / / /

---

Nombre del proyecto:	P167 MIGRACION INDIGENA. PRIMERA ETAPA:A LAS FRONTERAS NACIONALES. SEGUNDA ETAPA:A CENTROS DE ATRACCION URBANA
Nombre del centro:	ESCUELA NACIONAL DE ANTROPOLOGIA E HISTORIA
Responsables del proyecto:	NOLASCO MARGARITA
Participantes:	
Estado del proyecto:	EN EJECUCION
Temas involucrados:	MIGRACION / MIGRACION INTERNACIONAL / MOVIMIENTOS SOCIALES, POLITICOS, POPULARES / GRUPOS ETNICOS, INDIGENAS / / /

---

---

Nombre del proyecto: P168 TRABAJO Y DESIGUALDAD  
Nombre del centro: EL COLEGIO DE MEXICO, CEDDU  
Responsables del proyecto: **PACHECO GOMEZ MUÑOZ MARIA EDITH**  
Participantes:  
Estado del proyecto: EN EJECUCION  
Temas involucrados: TRABAJO, MERCADO DE TRABAJO / CONDICIONES LABORALES / / / /

---

Nombre del proyecto: P169 TRABAJO Y MUJER  
Nombre del centro: EL COLEGIO DE MEXICO, CEDDU  
Responsables del proyecto: **PACHECO GOMEZ MUÑOZ MARIA EDITH**      **BLANCO MERCEDES**  
Participantes:  
Estado del proyecto: EN EJECUCION  
Temas involucrados: TRABAJO, MERCADO DE TRABAJO / GENERO / MUJER, FEMINISMO / TRABAJO FEMENINO / / /

---

Nombre del proyecto: P170 PROBLEMAS LABORALES  
Nombre del centro: EL COLEGIO DE MEXICO, CEDDU  
Responsables del proyecto: **PARKER SUSAN**      **PACHECO GOMEZ MUÑOZ MARIA EDITH**  
Participantes:  
Estado del proyecto: EN EJECUCION  
Temas involucrados: TRABAJO, MERCADO DE TRABAJO / CONDICIONES LABORALES / / / /

---

Nombre del proyecto: P171 VERIFICACION Y DEPURACION DEL PADRON ELECTORAL  
Nombre del centro: RFE.COORD.GRAL.TECNICA, DIRECCION DE MANTENIMIENTO AL PADRON ELECTORAL.  
Responsables del proyecto: **PAZ RODRIGUEZ ALFONSO**  
Participantes: **ALVAREZ ATIENZO YALILA**      **CACHO GONZALEZ RODOLFO**  
Estado del proyecto: EN EJECUCION  
Temas involucrados: PADRONES ELECTORALES / MIGRACION / MORTALIDAD / CARACTERISTICAS SOCIODEMOGRAFICAS / GENERACION DE INFORMACION, ESTADISTICAS SOCIODEMO. / /

---

Nombre del proyecto: P172 GRUPOS SOCIALES VULNERABLES Y SALUD  
Nombre del centro: ESCUELA NACIONAL DE ANTROPOLOGIA E HISTORIA.DIVISION DE POSGRADO  
Responsables del proyecto: **PEÑA SAINT MARTIN FLORENCIA**  
Participantes:  
Estado del proyecto:  
Temas involucrados: MUJER, FEMINISMO / FAMILIA, HOGAR / VIOLENCIA / / / /

---

Nombre del proyecto: P173 ANALISIS MULTIREGIONAL DE LA MIGRACION INTERNA Y SUS PATRONES POR EDAD Y SEXO: EL CASO DE MEXICO  
Nombre del centro: UAM-XOCHIMILCO. DIVISION DE CIENCIAS SOCIALES Y HUMANIDADES.  
Responsables del proyecto: **PIMIENTA LASTRA RODRIGO**  
Participantes:  
Estado del proyecto: EN EJECUCION  
Temas involucrados: MIGRACION / / / / /

---

*SOMEDE: Red de Intercambio y Apoyo a la Investigación y Capacitación en Materia de Población*  
Proyectos

144

---

Nombre del proyecto: P174 ENCUESTA DEMOGRAFICA Y DE SALUD PARA ESTUDIOS DE MERCADO  
 Nombre del centro: UAM-X. DEPARTAMENTO DE RELACIONES SOCIALES, DIV. CIENCIAS SOCIALES Y HUMANIDADES  
 Responsables del proyecto: **PORRAS MACIAS AGUSTIN**  
 Participantes:  
 Estado del proyecto:  
 Temas involucrados: ESTRUCTURA POR EDAD Y SEXO / ORGANIZACION SOCIAL / SERVICIOS PUBLICOS / / / /

---

Nombre del proyecto: P175 LE MARIAGE CONTEMPORAIN AU MEXIQUE  
 Nombre del centro: EL COLEGIO DE MEXICO, CEDDU  
 Responsables del proyecto: **QUILODRAN SALGADO JULIETA**  
 Participantes:  
 Estado del proyecto: TERMINADO  
 Temas involucrados: NUPCIALIDAD / / / / /

---

Nombre del proyecto: P176 POBLACION Y ECONOMIA EN OAXACA DURANTE EL SIGLO XVIII  
 Nombre del centro: UNAM. INSTITUTO DE INVESTIGACIONES SOCIALES, AREA DE SOCIOLOGIA DE LA POBLACION  
 Responsables del proyecto: **RABELL ROMERO CECILIA**  
 Participantes:  
 Estado del proyecto: TERMINADO  
 Temas involucrados: HISTORIA / FAMILIA, HOGAR / DEMOGRAFIA HISTORICA / AGRICULTURA, ESTRUCTURA AGRARIA / / /

---

Nombre del proyecto: P177 CIEN AÑOS DE CAMBIO DEMOGRAFICO EN MEXICO  
 Nombre del centro: UNAM. INSTITUTO DE INVESTIGACIONES SOCIALES, AREA DE SOCIOLOGIA DE LA POBLACION  
 Responsables del proyecto: **RABELL ROMERO CECILIA** **GOMEZ DE LEON CRUCES JOSE**  
 Participantes:  
 Estado del proyecto:  
 Temas involucrados: FECUNDIDAD / MIGRACION / MORTALIDAD / / / /

---

Nombre del proyecto: P178 DETERIORO AMBIENTAL Y MIGRACIONES EN LA MONTAÑA DE GUERRERO  
 Nombre del centro: FLACSO. FACULTAD LATINOAMERICANA DE CIENCIAS SOCIALES-MEXICO  
 Responsables del proyecto: **RAMIREZ MOCARRO MARCO ANTONIO**  
 Participantes:  
 Estado del proyecto: EN EJECUCION  
 Temas involucrados: MEDIO AMBIENTE / POBLACION / MIGRACION / POBLAMIENTO / DESARROLLO RURAL / POBREZA, MARGINACION /

---

Nombre del proyecto: P179 DINAMICA DEL DESARROLLO URBANO Y REGIONAL DE LAS METROPOLIS EN MEXICO  
 Nombre del centro: UAM-X. PROGRAMA DE INVESTIGACION METROPOLITANA  
 Responsables del proyecto: **RAMIREZ VELAZQUEZ BLANCA REBECA** **EIBENSCHUTZ HARTMAN ROBERTO**  
**PRECIAT L. EDUARDO** **MERCADO M. ANGEL**  
**NAVARRO B. BERNARDO**  
 Participantes: DELGADO CAMPOS JAVIER PRECIADO BARRAGAN LUIS  
 ANZALDO GOMEZ CARLOS CHAVEZ MUÑOZ ALFONSO  
 ALCARAZ ZUBELDIA LETICIA ALONSO NAVARRETE ARMANDO  
 GUTIERREZ VALENCIA MARIO A. RIVAS BAZAN MONICA  
 LARRALDE CORONA ADRIANA H. GONZALEZ ANGELES ERIKA  
 Estado del proyecto: EN EJECUCION  
 Temas involucrados: ECONOMIA / DEMOGRAFIA / MEDIO AMBIENTE / SERVICIOS PUBLICOS / CONDICIONES, CALIDAD, ESTILOS DE VIDA / URBANIZACION, DESARROLLO URBANO /

---



Nombre del proyecto: P180 DIAGNOSTICO SOCIOCULTURAL DE LA POBLACION INDIGENA DE OAXACA

Nombre del centro: ESCUELA NACIONAL DE ANTROPOLOGIA E HISTORIA

Responsables del proyecto: RAMOS RAMIREZ JOSE LUIS

Participantes:

Estado del proyecto: EN EJECUCION

Temas involucrados: REGIONALIZACION / GRUPOS ETNICOS, INDIGENAS / CARACTERISTICAS SOCIOECONOMICAS Y CULTURALES / / / /

Nombre del proyecto: P181 ESTUDIO DE CASOS PARA EL CONSENTIMIENTO INFORMADO EN ESTERILIZACION: MEXICO

Nombre del centro: GRUPO DE INFORMACION EN REPRODUCCION ELEGIDA, A.C. (GIRE)

Responsables del proyecto: RAYAS LUCIA FRANZONI JOSEFINA

Participantes: LUJAN JUAN

Estado del proyecto:

Temas involucrados: ANTICONCEPCION, PLANIFICACION FAMILIAR / DERECHOS , LEGISLACION / COMPORTAMIENTO REPRODUCTIVO, REPRODUCCION / / / /

Nombre del proyecto: P182 MIGRACION Y EMPLEO EN CIUDADES DE PROMOCION TURISTICA Y PORTUARIA (1970-1993)

Nombre del centro: EL COLEGIO DE MEXICO, CEDDU

Responsables del proyecto: REYNA BERNAL ANGELICA ELIZABETH

Participantes:

Estado del proyecto: EN EJECUCION

Temas involucrados: MIGRACION / POLITICAS DE POBLACION / URBANIZACION, DESARROLLO URBANO / TRABAJO, MERCADO DE TRABAJO / / /

Nombre del proyecto: P183 MONOGRAFIAS DE LOS GRUPOS ETNICOS DE MEXICO

Nombre del centro: INSTITUTO NACIONAL INDIGENISTA.SUBDIRECCION DE INVESTIGACION

Responsables del proyecto: ROBLEDO HERNANDEZ GABRIELA

Participantes: QUINTAL ELLA FANNY

PORRAS EUGENIA

VELAZQUEZ EMILIA

HERNANDEZ ROSALBA AIDA

Estado del proyecto: EN EJECUCION

Temas involucrados: GRUPOS ETNICOS, INDIGENAS / / / / / /

Nombre del proyecto: P184 ESTUDIO SOBRE LA PATERNIDAD EN LA CIUDAD DE MEXICO

Nombre del centro: EL COLEGIO DE MEXICO, CEDDU

Responsables del proyecto: ROJAS MARTINEZ OLGA LORENA

Participantes: GARCIA GUZMAN BRIGIDA

DE OLIVEIRA ORLANDINA

FIGUEROA PEREA JUAN GUILLERMO

Estado del proyecto: EN EJECUCION

Temas involucrados: PADRES.PATERNIDAD / FAMILIA, HOGAR / FECUNDIDAD / GENERO / HOMBRE, MASCULINIDAD / /

Nombre del proyecto: P185 REPRESENTACIONES SOCIALES DE LA MATERNIDAD EN MUJERES DE UNIDADES DOMESTICAS CAMPESINAS. UN ENFOQUE CUALITATIVO

Nombre del centro: EL COLEGIO DE MEXICO, CENTRO DE ESTUDIOS SOCIOLOGICOS

Responsables del proyecto: ROJAS WIESNER MARTHA LUZ

Participantes:

Estado del proyecto: EN EJECUCION

Temas involucrados: MADRES, MATERNIDAD / GENERO / CONCEPCIONES, REPRESENTACIONES, PERCEPCION, ACTITUDES / / / /

*SOMEDE: Red de Intercambio y Apoyo a la Investigación y Capacitación en Materia de Población*  
Proyectos

146

---

Nombre del proyecto:	P186 VINCULACION DE SERVICIOS DE PLANIFICACION FAMILIAR CON OTROS DE SALUD REPRODUCTIVA	
Nombre del centro:	SRIA. DE SALUD. DIRECCION GENERAL DE SALUD REPRODUCTIVA	
Responsables del proyecto:	<b>ROMERO CHAVEZ LILIA</b>	
Participantes:	MORENO MARIA ISABEL GUARNEROS NOE JUAREZ VIRGINIA	CARRION ROBERTO SERRANO CAROLINA
Estado del proyecto:	EN EJECUCION	
Temas involucrados:	SALUD REPRODUCTIVA / CONCEPCIONES, REPRESENTACIONES, PERCEPCION, ACTITUDES / CALIDAD DE SERVICIOS / / / /	

---

Nombre del proyecto:	P187 DIAGNOSTICO SOBRE EL CONOCIMIENTO Y EJERCICIO DE LOS DERECHOS REPRODUCTIVOS: UNA APROXIMACION A LA SOCIEDAD CIVIL Y AGENTES INSTITUCIONALES	
Nombre del centro:	DEFENSORAS POPULARES, A.C.	
Responsables del proyecto:	<b>SALAS Y VILLAGOMEZ GUADALUPE</b>	
Participantes:	ULLOA TERESA COLIN BEATRIZ	MERCADO GUADALUPE
Estado del proyecto:	EN EJECUCION	
Temas involucrados:	DERECHOS , LEGISLACION / CONCEPCIONES, REPRESENTACIONES, PERCEPCION, ACTITUDES / SEXUALIDAD, COMPORTAMIENTO SEXUAL / COMPORTAMIENTO REPRODUCTIVO, REPRODUCCION / / /	

---

Nombre del proyecto:	P188 PROYECCIONES DE POBLACION ECONOMICAMENTE ACTIVA POR ENTIDAD FEDERATIVA, SEXO Y EDAD, 1990-2010	
Nombre del centro:	DIRECCION GENERAL DE EMPLEO, SECRETARIA DEL TRABAJO Y PREVISION SOCIAL	
Responsables del proyecto:	<b>SIERRA ROMERO SERGIO</b> <b>LOPEZ LOPEZ SOFIA</b>	<b>PARTIDA BUSH VIRGILIO</b>
Participantes:	CLARO LEON MIGUEL A. CASTELLANOS GUZMAN ANTONIO	MAYO MONROY ADRIAN
Estado del proyecto:	TERMINADO	
Temas involucrados:	PROYECCIONES, ESTIMACION DE POBLACION / / / / /	

---

Nombre del proyecto:	P189 DIAGNOSTICO SOBRE MERCADOS DE TRABAJO. 1993-1996	
Nombre del centro:	DIRECCION GENERAL DE EMPLEO, SECRETARIA DEL TRABAJO Y PREVISION SOCIAL	
Responsables del proyecto:	<b>SIERRA ROMERO SERGIO</b> <b>DE LA TORRE GONZALEZ GERARDO</b>	<b>MORALES IGNACIO ROMAN</b>
Participantes:	RODRIGUEZ DEL VILLAR VIOLETA ROMANO CASTRO MARTHA	GARCIA FUENTES ALEJANDRO VEGA VILLANUEVA ENRIQUE
Estado del proyecto:	EN EJECUCION	
Temas involucrados:	TRABAJO, MERCADO DE TRABAJO / / / / /	

---

Nombre del proyecto:	P190 BASES BIOMETRICAS	
Nombre del centro:	IMSS. UNIDAD DE SERVICIOS ACTUARIALES	
Responsables del proyecto:	<b>SOTO PEREZ CARLOS</b>	
Participantes:	CEDILLO MARIA MARTINEZ MIGUEL ANGEL	CRUZ DANIEL GARCIA FRANCISCO
Estado del proyecto:	TERMINADO	
Temas involucrados:	MORTALIDAD / SEGURIDAD SOCIAL / ENVEJECIMIENTO, TERCERA EDAD, VEJEZ / / / /	

---

---

Nombre del proyecto:	P191 SIGNIFICADO E IMPLICACIONES DEL EMBARAZO ADOLESCENTE EN DISTINTOS CONTEXTOS SOCIOCULTURALES	
Nombre del centro:	EL COLEGIO DE MEXICO, CENTRO DE ESTUDIOS SOCIOLOGICOS	
Responsables del proyecto:	STERN FLEITER CLAUDIO	
Participantes:		
Estado del proyecto:		
Temas involucrados:	ADOLESCENCIA, JOVENES / CULTURA / POLITICAS DE POBLACION / SALUD REPRODUCTIVA / ESTRATIFICACION, DESIGUALDAD, MOVILIDAD SOCIAL / /	

---

Nombre del proyecto:	P192 PROGRAMA DE SALUD REPRODUCTIVA Y SOCIEDAD	
Nombre del centro:	EL COLEGIO DE MEXICO: CEDDU/CES/PIEM	
Responsables del proyecto:	SZASZ IVONNE	STERN CLAUDIO
	ECHARRI CANOVAS CARLOS	LERNER SUSANA
	FIGUEROA PEREA JUAN GUILLERMO	SAUCEDO IRMA
Participantes:	ROJAS LIA	YANES MARIANA
	PEREZ TERESA	GARCIA ELIZABETH
Estado del proyecto:	EN EJECUCION	
Temas involucrados:	SALUD REPRODUCTIVA / VIOLENCIA / ADOLESCENCIA, JOVENES / DERECHOS , LEGISLACION / SEXUALIDAD, COMPORTAMIENTO SEXUAL / /	

---

Nombre del proyecto:	P193 DE LAS CULPAS INDIVIDUALES A LAS RESPONSABILIDADES COLECTIVAS: DECISIONES SOBRE LA SEXUALIDAD EN TRABAJADORAS DOMESTICAS INMIGRANTES DEL MEDIO RURAL	
Nombre del centro:	EL COLEGIO DE MEXICO, CEDDU	
Responsables del proyecto:	SZASZ IVONNE	
Participantes:		
Estado del proyecto:	EN EJECUCION	
Temas involucrados:	MIGRACION / SALUD REPRODUCTIVA / SEXUALIDAD, COMPORTAMIENTO SEXUAL / / / /	

---

Nombre del proyecto:	P194 PATRONES Y CAMBIO DE LA MIGRACION DE MEXICANOS A ESTADOS UNIDOS	
Nombre del centro:	CONSEJO NACIONAL DE POBLACION	
Responsables del proyecto:	TUIRAN GUTIERREZ RODOLFO	
Participantes:		
Estado del proyecto:	EN EJECUCION	
Temas involucrados:	MIGRACION INTERNACIONAL / / / / /	

---

Nombre del proyecto:	P195 PATRONES HISTORICOS Y CONTEMPORANEOS DEL CURSO DE VIDA DE HOMBRES Y MUJERES EN MEXICO	
Nombre del centro:	CONSEJO NACIONAL DE POBLACION	
Responsables del proyecto:	TUIRAN GUTIERREZ RODOLFO	
Participantes:		
Estado del proyecto:	EN EJECUCION	
Temas involucrados:	CURSO DE VIDA / GENERO / / / / /	

---

Nombre del proyecto:	P196 FAMILIA Y ESTRATEGIAS DE VIDA EN MEXICO	
Nombre del centro:	CONSEJO NACIONAL DE POBLACION	
Responsables del proyecto:	TUIRAN GUTIERREZ RODOLFO	
Participantes:		
Estado del proyecto:	EN EJECUCION	
Temas involucrados:	FAMILIA, HOGAR / ESTRATEGIAS FAMILIARES DE VIDA / POBREZA, MARGINACION / / / /	

---



*SOMEDE: Red de Intercambio y Apoyo a la Investigación y Capacitación en Materia de Población*  
Proyectos

149

---

Nombre del proyecto:	P203 ESTADO DEL DESARROLLO DE PUEBLOS INDIGENAS EN MEXICO	
Nombre del centro:	INSTITUTO NACIONAL INDIGENISTA. DIR.INVESTIGACION Y PROMOCION CULTURAL	
Responsables del proyecto:	VALENCIA ROJAS ALBERTO JAVIER	GUTIERREZ SANCHEZ JAVIER
Participantes:	HERNANDEZ DIAZ MIGUEL ANGEL	SANCHEZ GARCIA CAROLINA
Estado del proyecto:		
Temas involucrados:	DEMOGRAFIA / GRUPOS ETNICOS, INDIGENAS / MIGRACION / / / /	

---

Nombre del proyecto:	P204 REPRESENTACION SOCIAL DE LA SEXUALIDAD FEMENINA SU INTERPRETACION A PARTIR DE LA PERSPECTIVA DE GENERO . MEXICO, 1996	
Nombre del centro:	FLACSO. FACULTAD LATINOAMERICANA DE CIENCIAS SOCIALES-MEXICO	
Responsables del proyecto:	VILLASMIL PRIETO MARY CARMEN	
Participantes:		
Estado del proyecto:	EN EJECUCION	
Temas involucrados:	GENERO / IDENTIDAD / CULTURA / CONCEPCIONES, REPRESENTACIONES, PERCEPCION, ACTITUDES / / / /	

---

Nombre del proyecto:	P205 EFECTOS DEL AJUSTE ESTRUCTURAL SOBRE EL CAMBIO DEMOGRAFICO EN MEXICO EN EL PERIODO RECIENTE	
Nombre del centro:	UNAM. INSTITUTO DE INVESTIGACIONES SOCIALES. AREA DE SOCIOLOGIA DE LA POBLACION	
Responsables del proyecto:	WELTI CHANES CARLOS	
Participantes:		
Estado del proyecto:	EN EJECUCION	
Temas involucrados:	DINAMICA DEMOGRAFICA, CRECIMIENTO / GLOBALIZACION, REESTRUCTURACION ECONOMICA / / / / /	

---

Nombre del proyecto:	P206 ESTIMACION DE LA FECUNDIDAD	
Nombre del centro:	UNAM. INSTITUTO DE INVESTIGACIONES SOCIALES. AREA DE SOCIOLOGIA DE LA POBLACION	
Responsables del proyecto:	WELTI CHANES CARLOS	
Participantes:		
Estado del proyecto:	EN EJECUCION	
Temas involucrados:	FECUNDIDAD / / / / /	

---

Nombre del proyecto:	P207 FECUNDIDAD ADOLESCENTE	
Nombre del centro:	UNAM. INSTITUTO DE INVESTIGACIONES SOCIALES. AREA DE SOCIOLOGIA DE LA POBLACION	
Responsables del proyecto:	WELTI CHANES CARLOS	
Participantes:		
Estado del proyecto:	EN EJECUCION	
Temas involucrados:	ADOLESCENCIA, JOVENES / FECUNDIDAD / SALUD REPRODUCTIVA / / / /	

---

Nombre del proyecto:	P208 SISTEMA DE INFORMACION GEOGRAFICA.	
Nombre del centro:	INSTITUTO NACIONAL INDIGENISTA	
Responsables del proyecto:	ZAMORA PEREZ NORBERTO	
Participantes:	GAMEZ MONTES VERONICA	RUIZ GARCIA ANTONIO
Estado del proyecto:	EN EJECUCION	
Temas involucrados:	CARTOGRAFIA / REGIONALIZACION / DEMOGRAFIA / / / /	

---

---

Nombre del proyecto: P209 CONTINUIDAD Y ABANDONO DE LAS USUARIAS DE LOS SERVICIOS DE LA ESTRATEGIA DE EXTENSION DE COBERTURA  
 Nombre del centro: SRIA.DE SALUD. DIRECCION GENERAL DE SALUD REPRODUCTIVA  
 Responsables del proyecto: **ZUBIETA GARCIA BEATRIZ**  
 Participantes: ESCOBEDO DE LA PEÑA BEATRIZ RIVERA REYES MA. DE PILAR  
 ANGULO REYES YVON ARANDA MARQUES MA. DE LOS ANGELES  
 HERNANDEZ VALENZUELA TOMAS VALDEZ MUÑIZ RAUL FERNANDO  
 Estado del proyecto: EN EJECUCION  
 Temas involucrados: ANTICONCEPCION, PLANIFICACION FAMILIAR / / / / /

---

Nombre del proyecto: P210 ENCUESTA DE SALUD REPRODUCTIVA EN EL ESTADO DE CHIAPAS  
 Nombre del centro: SRIA. DE SALUD. DIRECCION GENERAL DE SALUD REPRODUCTIVA  
 Responsables del proyecto: **ZUBIETA GARCIA BEATRIZ**  
 Participantes: RIVERA HERNANDEZ PAULA JACOME DEL MORAL TERESA  
 GASCA PINEDA RICARDO DE LAS HERAS ISLAS ALEJANDRO  
 ORTIZ ALVAREZ ISAURA  
 Estado del proyecto: EN EJECUCION  
 Temas involucrados: SALUD REPRODUCTIVA / / / / /

---

Nombre del proyecto: P211 INFORMACION PRIORITARIA EN SALUD REPRODUCTIVA  
 Nombre del centro: SRIA. DE SALUD. DIRECCION GENERAL DE SALUD REPRODUCTIVA  
 Responsables del proyecto: **ZUBIETA GARCIA BEATRIZ** CASTRO MORALES PATRICIA  
 Participantes: CANO ARJONA CRISTOBAL ROMERO JIMENEZ JOSE ANGEL  
 SUAREZ RUIZ MA. TERESA  
 Estado del proyecto: EN EJECUCION  
 Temas involucrados: ANTICONCEPCION, PLANIFICACION FAMILIAR / ENFERMEDADES DE TRANSMISION SEXUAL;VIH/SIDA / SALUD REPRODUCTIVA / SALUD MATERNO-INFANTIL / /

---

### **DURANGO**

Nombre del proyecto: P212 PERFILES SOCIODEMOGRAFICOS  
 Nombre del centro: INEGI. DIRECCION REGIONAL NORTE, DURANGO  
 Responsables del proyecto: **CEPEDA DE LA RIVA GERARDO** SOTELO BELMONTES SOLEDAD  
 Participantes: **AGUILAR GAMIZ LUS ELENA**  
 SOTO CABRERA MARTHA ELISA VAZQUEZ GONZALEZ MA. GUADALUPE  
 GUERRERO RIVERA MA. GUADALUPE ADAME GARCIA RAMIRO  
 Estado del proyecto: TERMINADO  
 Temas involucrados: INTEGRACION, PUBLICACION DE ESTADISTICAS / / / / /

---

Nombre del proyecto: P213 CONTEO DE POBLACION Y VIVIENDA 1995  
 Nombre del centro: INEGI. DIRECCION REGIONAL NORTE. COORDINACION ESTATAL DURANGO  
 Responsables del proyecto: **HIJAR RIVERA EFREN** VIERA URBINA EDUARDO  
**HERNANDEZ ANDRADE ADAN**  
 Participantes:  
 Estado del proyecto: TERMINADO  
 Temas involucrados: CENSOS Y CONTEO / / / / /

---

**GUANAJUATO**

---

Nombre del proyecto:	P214 DESARROLLO REGIONAL, TRANSFORMACIONES PRODUCTIVAS Y MERCADOS DE TRABAJO	
Nombre del centro:	UNIVERSIDAD DE GUANAJUATO, CENTRO DE INVESTIGACION EN CIENCIAS SOCIALES	
Responsables del proyecto:	CEBADA CONTRERAS MA. DEL CARMEN	
Participantes:	CABRERA SIXTO MANUEL	MACIAS GLORIA FELIPE
	BRIONES ALMAGUER FELIPE	RUIZ MARIN ANA MARIA
Estado del proyecto:	EN EJECUCION	
Temas involucrados:	ORGANIZACION SOCIAL / TRABAJO, MERCADO DE TRABAJO / DESARROLLO REGIONAL, MUNICIPAL / / / /	

---

Nombre del proyecto:	P215 REDES DE MIGRANTES GUANAJUATENSES	
Nombre del centro:	UNIVERSIDAD DE GUANAJUATO, CENTRO DE INVESTIGACION EN CIENCIAS SOCIALES	
Responsables del proyecto:	GONZALEZ MARTINEZ LAURA	
Participantes:		
Estado del proyecto:	EN EJECUCION	
Temas involucrados:	MIGRACION INTERNACIONAL / INSTITUCIONES, ORGANIZACIONES, REDES SOCIALES / / / /	

---

Nombre del proyecto:	P216 IMPACTO EN LA POBLACION GUANAJUATENSE DE LAS CAMPAÑAS DE PLANIFICACION FAMILIAR REALIZADAS HASTA HOY	
Nombre del centro:	CONSEJO ESTATAL DE POBLACION GUANAJUATO	
Responsables del proyecto:	ORTEGA GONZALEZ MARGARITA	MALACARA JORGE
Participantes:	RAMIREZ VACILLAS JEREMIAS	
Estado del proyecto:	EN EJECUCION	
Temas involucrados:	PSICOLOGIA / COMPORTAMIENTO REPRODUCTIVO, REPRODUCCION / COMUNICACION, OPINION PUBLICA / / / /	

---

Nombre del proyecto:	P217 CONDUCTA SEXUAL DE LOS JOVENES EN GUANAJUATO EN EDADES DE 12-19 AÑOS Y CALIDAD DE INFORMACION QUE MANEJAN SOBRE PLANIFICACION FAMILIAR Y METODOS ANTICONCEPTIVOS	
Nombre del centro:	CONSEJO ESTATAL DE POBLACION GUANAJUATO	
Responsables del proyecto:	ORTEGA GONZALEZ MARGARITA	MALACARA JORGE
Participantes:		
Estado del proyecto:	EN EJECUCION	
Temas involucrados:	ANTICONCEPCION, PLANIFICACION FAMILIAR / CULTURA / PSICOLOGIA / EDUCACION EN POBLACION / ADOLESCENCIA / CONCEPCIONES, REPRESENTACIONES, PERCEPCION, ACTITUDES / SEXUALIDAD	

---

Nombre del proyecto:	P218 CAUSAS PSICOSOCIALES POR LAS QUE MUJERES UNIDAS EN EDAD FERTIL NO USAN METODOS ANTICONCEPTIVOS	
Nombre del centro:	CONSEJO ESTATAL DE POBLACION GUANAJUATO	
Responsables del proyecto:	ORTEGA GONZALEZ MARGARITA	MALACARA JORGE
Participantes:		
Estado del proyecto:	EN EJECUCION	
Temas involucrados:	CALIDAD DE SERVICIOS / RELIGION / ANTICONCEPCION, PLANIFICACION FAMILIAR / EVALUACION, CALIDAD DE LA INFORMACION / COMPORTAMIENTO REPRODUCTIVO, REPRODUCCION / /	

---

Nombre del proyecto:	P219 DIAGNOSTICO SOCIAL DE GUANAJUATO	
Nombre del centro:	CENTRO DE INFORMACION GUANAJUATO	
Responsables del proyecto:	RIONDA RAMIREZ JORGE EDUARDO	
Participantes:		
Estado del proyecto:		
Temas involucrados:	DEMOGRAFIA / PLANEACION, PLANIFICACION / SALUD / / / /	

---

---

Nombre del proyecto: P220 DIAGNOSTICO ESTATAL DE POBLACION  
 Nombre del centro: CENTRO DE INFORMACION GUANAJUATO  
 Responsables del proyecto: **RIONDA RAMIREZ JORGE ISAURO**  
 Participantes:  
 Estado del proyecto:  
 Temas involucrados: ADOLESCENCIA, JOVENES / MADRES, MATERNIDAD / MIGRACION / / / /

---

**HIDALGO**

Nombre del proyecto: P221 NIVEL EDUCATIVO DE LAS MUJERES Y SU IMPACTO CULTURAL EN LA FORMACION DE FAMILIAS EN MEXICO: UN ANALISIS DESDE LA PERSPECTIVA "CURSO DE VIDA"  
 Nombre del centro: UAEH. CENTRO DE ESTUDIOS DE POBLACION  
 Responsables del proyecto: **GUTIERREZ RAMIREZ SERVANDO** **NAVA PEREZ ALMA ROSA**  
 Participantes:  
 Estado del proyecto: TERMINADO  
 Temas involucrados: FECUNDIDAD / FAMILIA, HOGAR / EDUCACION / TRABAJO, MERCADO DE TRABAJO / MUJER, FEMINISMO / CURSO DE VIDA, CICLO DE VIDA /

---

Nombre del proyecto: P222 LA OPINION Y EL PAPEL DE LOS PRESTADORES DE SERVICIOS DE SALUD EN EL PROCESO DE TOMA DE DECISION EN LA ANTICONCEPCION QUIRURGICA FEMENINA EN TRES MUNICIPIOS DE HIDALGO  
 Nombre del centro: UAEH. CENTRO DE ESTUDIOS DE POBLACION  
 Responsables del proyecto: **GUTIERREZ RAMIREZ SERVANDO**  
 Participantes: BARRAGAN LUCIA CARRILLO TREJO MA ROCIO  
 CASAS ORTEGA MARICELA ALVAREZ MUNDO JUANA  
 Estado del proyecto: EN EJECUCION  
 Temas involucrados: SALUD REPRODUCTIVA / POLITICAS DE POBLACION / ANTICONCEPCION, PLANIFICACION FAMILIAR / / / /

---

Nombre del proyecto: P223 EL IMPACTO AMBIENTAL DE LA EXPLOTACION E INDUSTRIALIZACION DEL MANGANESO Y SUS EFECTOS SOBRE LA SALUD REPRODUCTIVA DE MUJERES EN EDAD FERTIL, EN 3 MUNICIPIOS DE HGO.  
 Nombre del centro: UAEH. CENTRO DE ESTUDIOS DE POBLACION  
 Responsables del proyecto: **GUTIERREZ RAMIREZ SERVANDO**  
 Participantes: BARRAGAN LUCIA CARRILLO TREJO ROCIO  
 CASAS ORTEGA MARICELA ALVAREZ MUNDO JUANA  
 Estado del proyecto: EN EJECUCION  
 Temas involucrados: SALUD REPRODUCTIVA / MEDIO AMBIENTE / / / / /

---

Nombre del proyecto: P224 POBLACION, SOCIEDAD Y MEDIO AMBIENTE: EL CASO DE UN ENCLAVE DE MANGANESO, ESTADO DE HIDALGO  
 Nombre del centro: UAEH. CENTRO DE ESTUDIOS DE POBLACION  
 Responsables del proyecto: **VARGAS GONZALEZ PABLO**  
 Participantes: VILLAVICENCIO MIGUEL ANGEL CRUZ MARTHA  
 Estado del proyecto: EN EJECUCION  
 Temas involucrados: MEDIO AMBIENTE / INDUSTRIALIZACION, INDUSTRIA / DESARROLLO REGIONAL, MUNICIPAL / / / / /

---

Nombre del proyecto: P225 PACHUCA: PROBLEMAS DE URBANIZACION RECIENTE  
 Nombre del centro: UAEH. CENTRO DE ESTUDIOS DE POBLACION  
 Responsables del proyecto: **VARGAS GONZALEZ PABLO**  
 Participantes:  
 Estado del proyecto:  
 Temas involucrados: PLANEACION, PLANIFICACION / DESARROLLO REGIONAL, MUNICIPAL / SERVICIOS PUBLICOS / / / /

---



---

Nombre del proyecto: P226 POBLACION Y SOCIEDAD CIVIL EN HIDALGO  
Nombre del centro: UAEH. CENTRO DE ESTUDIOS DE POBLACION  
Responsables del proyecto: VARGAS GONZALEZ PABLO  
Participantes:  
Estado del proyecto:  
Temas involucrados: MOVIMIENTOS SOCIALES, POLITICOS, POPULARES / POBREZA, MARGINACION / / / /

---

Nombre del proyecto: P227 EL PROCESO DE TOMA DE DECISION EN LA ANTICONCEPCION QUIRURGICA FEMENINA EN EL VALLE DEL MEZQUITAL  
Nombre del centro: UAEH. CENTRO DE ESTUDIOS DE POBLACION  
Responsables del proyecto: VAZQUEZ CERMEÑO GABRIELA  
Participantes: GONZALEZ GONZALEZ MARISA MINELLO DE BARBIERI ALBERTINA  
NOVA CAMPOS ENRIQUE  
Estado del proyecto: EN EJECUCION  
Temas involucrados: SALUD REPRODUCTIVA / GENERO / / / /

---

Nombre del proyecto: P228 LA MIGRACION FEMENINA DE LA HUASTECA HIDALGUENSE: 1980-1990  
Nombre del centro: UAEH. CENTRO DE ESTUDIOS DE POBLACION  
Responsables del proyecto: ZAVALA M LILIA VAZQUEZ CERMEÑO GABRIELA  
GUTIERREZ RAMIREZ SERVANDO  
Participantes: MINELLO DE BARBIERI ALBERTINA  
Estado del proyecto: TERMINADO  
Temas involucrados: MIGRACION / MUJER, FEMINISMO / FAMILIA, HOGAR / / / /

---

Nombre del proyecto: P229 MIGRACION FEMENINA DE LA HUASTECA HIDALGUENSE  
Nombre del centro: UAEH. CENTRO DE ESTUDIOS DE POBLACION  
Responsables del proyecto: ZAVALA MEJIA LILIA  
Participantes: CHAVEZ ANA MARIA VAZQUEZ CERMEÑO GABRIELA  
GUTIERREZ RAMIREZ SERVANDO NOVA ENRIQUE  
MENDOZA MENDOZA SILVIA  
Estado del proyecto: TERMINADO  
Temas involucrados: FAMILIA, HOGAR / MIGRACION / / / /

---

Nombre del proyecto: P230 INSERCIÓN LABORAL Y ORGANIZACIÓN DEL GRUPO DOMÉSTICO EN LA CIUDAD DE TEPEJI, HIDALGO  
Nombre del centro: UAEH. CENTRO DE ESTUDIOS DE POBLACION  
Responsables del proyecto: ZAVALA MEJIA LILIA  
Participantes: ALVAREZ MUNDO JUANA  
Estado del proyecto: TERMINADO  
Temas involucrados: GENERO / FAMILIA, HOGAR / TRABAJO, MERCADO DE TRABAJO / MUJER, FEMINISMO / / /

---

### **JALISCO**

Nombre del proyecto: P231 IMPACTOS DE LAS POLITICAS DE AJUSTE MACROECONOMICO EN LA DISTRIBUCION DE LA POBLACION: EL CASO DEL OCCIDENTE DE MEXICO  
Nombre del centro: U.DE.G. INESER. CENTRO UNIVERSITARIO DE CIENCIAS ECONOMICO-ADMINISTRATIVAS  
Responsables del proyecto: ARROYO ALEJANDRE JESUS  
Participantes: OLMOS SANTAMARIA EDGAR JUAREZ MANCILLA JUDITH  
RODRIGUEZ MACIAS JUAN CARLOS CERVANTES RAMIREZ CARLOS  
Estado del proyecto: EN EJECUCION  
Temas involucrados: MIGRACION / POLITICA ECONOMICA / POBLACION / / / /

---

---

Nombre del proyecto:	P232 INTEGRACION ECONOMICA Y MIGRACION A ESTADOS UNIDOS	
Nombre del centro:	U.DE G. INESER. CENTRO UNIVERSITARIO DE CIENCIAS ECONOMICO-ADMINISTRATIVAS	
Responsables del proyecto:	<b>ARROYO ALEJANDRE JESUS</b>	
Participantes:	PAPAIL JEAN	
Estado del proyecto:	EN EJECUCION	
Temas involucrados:	ECONOMIA / MIGRACION INTERNACIONAL / DESARROLLO REGIONAL, MUNICIPAL / GLOBALIZACION, REESTRUCTURACION ECONOMICA / / /	

---

Nombre del proyecto:	P233 ANALISIS DE LA ESTRUCTURA URBANA: EL CASO DE LAS CIUDADES MEDIAS DE OCCIDENTE	
Nombre del centro:	U.DE G. INESER.CENTRO UNIVERSITARIO DE CIENCIAS ECONOMICO-ADMINISTRATIVAS	
Responsables del proyecto:	<b>ARROYO ALEJANDRE JESUS</b>	
Participantes:	RODRIGUEZ BAUTISTA JUAN JORGE	COTA YAÑEZ MA. DEL ROSARIO
	MEDINA ORTEGA MARCO	SANTA CRUZ IBRAHIM
	TAPIA TOVAR GABRIEL	
Estado del proyecto:	EN EJECUCION	
Temas involucrados:	URBANIZACION, DESARROLLO URBANO / / / / /	

---

Nombre del proyecto:	P234 IMPACTOS DE LA POLITICA MACROECONOMICA SOBRE LA DINAMICA DE POBLACIONES REGIONALES	
Nombre del centro:	U.DE G. INESER. CENTRO UNIVERSITARIO DE CIENCIAS ECONOMICO-ADMINISTRATIVAS	
Responsables del proyecto:	<b>ARROYO ALEJANDRE JESUS</b>	
Participantes:	WICAB OMAR	SIFUENTES EMMA LORENA
	PLASCENCIA JULIO	MIRANDA MARTHA
	OLMOS EDGAR	JUAREZ JUDITH
	VALERO JORGE	TIJERINA ALFREDO
Estado del proyecto:	EN EJECUCION	
Temas involucrados:	MIGRACION / POLITICA ECONOMICA / POBLACION / / / /	

---

Nombre del proyecto:	P235 ETNICIDAD Y POBREZA URBANAS: UN ESTUDIO DE LOGICAS DE SUBSISTENCIA EN CIUDAD DE GUATEMALA	
Nombre del centro:	CIESAS-OCCIDENTE.CENTRO DE INVESTIGACIONES Y ESTUDIOS SUP.EN ANTROPOLOGIA SOCIAL	
Responsables del proyecto:	<b>BASTOS AMIGO SANTIAGO</b>	
Participantes:		
Estado del proyecto:	EN EJECUCION	
Temas involucrados:	FAMILIA, HOGAR / GRUPOS ETNICOS, INDIGENAS / POBREZA, MARGINACION / IDENTIDAD / INSTITUCIONES, ORGANIZACIONES, REDES SOCIALES / TRABAJO, MERCADO DE TRABAJO /	

---

Nombre del proyecto:	P236 MORTALIDAD DE ADOLESCENTES EN JALISCO	
Nombre del centro:	UNIDAD INVESTIGACION EPIDEMIOLOGICA Y EN SERVICIOS DE SALUD DEL ADOLESCENTE	
Responsables del proyecto:	<b>CELIS DE LA ROSA ALFREDO</b>	<b>HIDALGO SAN MARTIN ALFREDO</b>
Participantes:		
Estado del proyecto:	EN EJECUCION	
Temas involucrados:	MORTALIDAD / ADOLESCENCIA, JOVENES / / / / /	

---

Nombre del proyecto:	P237 URBANIZACION Y CULTURA POPULAR EN EL OCCIDENTE DE MEXICO	
Nombre del centro:	CIESAS-OCCIDENTE. CENTRO DE INVESTIGACIONES Y EST. SUP. EN ANTROPOLOGIA SOCIAL	
Responsables del proyecto:	<b>DE LA PEÑA TOPETE GUILLERMO</b>	
Participantes:		
Estado del proyecto:		
Temas involucrados:	MIGRACION / URBANIZACION, DESARROLLO URBANO / / / / /	

---

Nombre del proyecto:	P238 GENERO, EDAD, FAMILIA Y TRABAJO: LA REESTRUCTURACION DE LA SOCIEDAD URBANA EN MEXICO	
Nombre del centro:	CIESAS-OCCIDENTE. CENTRO DE INVESTIGACIONES Y EST. SUP. EN ANTROPOLOGIA SOCIAL	
Responsables del proyecto:	ESCOBAR LATAPI PABLO	
Participantes:	OLIVEIRA ORLANDINA	SALMERON FERNANDO
	RODRIGUEZ HIPOLITO	RAMIREZ LUIS ALFONSO
	GONZALEZ DE LA ROCHA MERCEDES	
Estado del proyecto:	EN EJECUCION	
Temas involucrados:	FAMILIA, HOGAR / TRABAJO, MERCADO DE TRABAJO / COHORTES, GENERACIONES / GENERO / ESTRATIFICACION, MOVILIDAD SOCIAL / /	
Nombre del proyecto:	P239 NAFTA & THE SOC. RESTRUCTURING OF NORTH AMERICAN CITIES: GUADALAJARA, ATLANTA, CALGARY	
Nombre del centro:	CIESAS-OCCIDENTE. CENTRO DE INVESTIGACIONES Y EST. SUP. EN ANTROPOLOGIA SOCIAL	
Responsables del proyecto:	ESCOBAR LATAPI PABLO	
Participantes:		
Estado del proyecto:		
Temas involucrados:	FAMILIA, HOGAR / TRABAJO, MERCADO DE TRABAJO / GLOBALIZACION, REESTRUCTURACION ECONOMICA / ESTRATIFICACION, MOVILIDAD SOCIAL / / /	
Nombre del proyecto:	P240 PRIMER ESTUDIO BINACIONAL SOBRE MIGRACION MEXICO-ESTADOS UNIDOS	
Nombre del centro:	CIESAS-OCCIDENTE. CENTRO DE INVESTIGACIONES Y EST. SUP. EN ANTROPOLOGIA SOCIAL	
Responsables del proyecto:	ESCOBAR LATAPI PABLO	
Participantes:		
Estado del proyecto:		
Temas involucrados:	MIGRACION INTERNACIONAL / / / / /	
Nombre del proyecto:	P241 VIOLENCIA DOMESTICA CONTRA LA MUJER: ¿MITO O REALIDAD? EL CASO DE LA POBLACION FEMENINA DE LA ZONA METROPOLITANA DE GUADALAJARA	
Nombre del centro:	U.DE G. INESER.CENTRO UNIVERSITARIO DE CIENCIAS ECONOMICO-ADMINISTRATIVAS	
Responsables del proyecto:	RAMIREZ RODRIGUEZ JUAN CARLOS	
Participantes:	VARGAS BECERRA PATRICIA NOEMI	PATIÑO GUERRA MA. CONCEPCION
Estado del proyecto:	EN EJECUCION	
Temas involucrados:	VIOLENCIA / SALUD REPRODUCTIVA / GENERO / SALUD / MUJER, FEMINISMO / /	
Nombre del proyecto:	P242 SALUD REPRODUCTIVA Y VIOLENCIA DOMESTICA CONTRA LA MUJER; UN ANALISIS DESDE LA PERSPECTIVA DE GENERO	
Nombre del centro:	U.DE G. INESER.CENTRO UNIVERSITARIO DE CIENCIAS ECONOMICO-ADMINISTRATIVAS	
Responsables del proyecto:	RAMIREZ RODRIGUEZ JUAN CARLOS	
Participantes:	VARGAS BECERRA PATRICIA NOEMI	PATIÑO GUERRA MA. CONCEPCION
Estado del proyecto:	EN EJECUCION	
Temas involucrados:	VIOLENCIA / MUJER, FEMINISMO / SALUD / GENERO / SALUD REPRODUCTIVA / /	
Nombre del proyecto:	P243 LAS POLITICAS DE SALUD, LOS FACTORES SOCIOECONOMICOS Y DEMOGRAFICOS QUE AFECTAN LA MORTALIDAD: ANALISIS DE LAS REGIONES EN JALISCO DURANTE LA DECADA DE LOS OCHENTA	
Nombre del centro:	U.DE G. INESER.CENTRO UNIVERSITARIO DE CIENCIAS ECONOMICO-ADMINISTRATIVAS	
Responsables del proyecto:	RAMIREZ RODRIGUEZ JUAN CARLOS	
Participantes:	VARGAS BECERRA PATRICIA NOEMI	ENCISO HUERTA VIRGINIA
	CAMPOS RUIZ MARTHA HELENA	MARQUEZ TORRES SALVADOR
Estado del proyecto:	EN EJECUCION	
Temas involucrados:	MORTALIDAD / POLITICAS SOCIALES / / / / /	

---

Nombre del proyecto: P244 CONSULTAS Y EGRESOS HOSPITALARIOS EN POBLACION ADOLESCENTE USUARIA DE LOS SERVICIOS DEL IMSS EN JALISCO  
 Nombre del centro: UNIDAD INVESTIGACION EPIDEMIOLOGICA Y EN SERVICIOS DE SALUD DEL ADOLESCENTE  
 Responsables del proyecto: **RASMUSSEN CRUZ BETTYLU**  
 Participantes: CELIS DE LA ROSA ALFREDO HIDALGO SAN MARTIN ALFREDO  
 Estado del proyecto: EN EJECUCION  
 Temas involucrados: ADOLESCENCIA, JOVENES / SERVICIOS DE SALUD / / / /

---

Nombre del proyecto: P245 APERTURA COMERCIAL Y MERCADOS DE TRABAJO EN EL OCCIDENTE DE MEXICO  
 Nombre del centro: U.DE G.INESER.CENTRO UNIVERSITARIO DE CIENCIAS ECONOMICO-ADMINISTRATIVAS  
 Responsables del proyecto: **ROBLES SOTELO FERMINA**  
 Participantes: RIOS ALMODOVAR GERARDO  
 Estado del proyecto: EN EJECUCION  
 Temas involucrados: SOCIODEMOGRAFIA / ECONOMIA / TRABAJO, MERCADO DE TRABAJO / / / /

---

Nombre del proyecto: P246 FECUNDIDAD Y HOGARES EN CIUDADES MEDIAS DE JALISCO Y COLIMA (LAGOS DE MORENO, CIUDAD GUZMAN, PUERTO VALLARTA Y MANZANILLO)  
 Nombre del centro: U.DE G.INESER.CENTRO UNIVERSITARIO DE CIENCIAS ECONOMICO-ADMINISTRATIVAS  
 Responsables del proyecto: **ROBLES SOTELO FERMINA**  
 Participantes: PAPAIL JEAN  
 Estado del proyecto: TERMINADO  
 Temas involucrados: FECUNDIDAD / FAMILIA, HOGAR / / / /

---

Nombre del proyecto: P247 ESTRUCTURA Y FLUJO GENETICO DE LA POBLACION DE SANTA MARIA DEL VALLE, JALISCO  
 Nombre del centro: ISECPA. IDENTIDAD, SALUD, EDUCACION Y CULTURA PARTICIPATIVA, AC  
 Responsables del proyecto: **RODRIGUEZ HERNANDEZ JOSE ISAIAS**  
 Participantes: MORALES ACOLTZI TOMAS RAMIREZ MIRANDA GERARDO  
 IRIGOYEN CAMACHO ROSA MARIA  
 Estado del proyecto: EN EJECUCION  
 Temas involucrados: POBLACION / FAMILIA, HOGAR / / / /

---

Nombre del proyecto: P248 ¿VOZ Y VOTO EN SALUD REPRODUCTIVA?, VAMOSLE DANDO LA PALABRA A LAS MUJERES. (TALLERES GENERO SALUD REPRODUCTIVA)  
 Nombre del centro: U.DEG. INESER.CENTRO UNIVERSITARIO DE CIENCIAS ECONOMICO-ADMINISTRATIVAS  
 Responsables del proyecto: **URIBE VAZQUEZ GRISELDA**  
 Participantes: GUTIERREZ DE LA TORRE NORMA CELINA  
 Estado del proyecto: TERMINADO  
 Temas involucrados: GENERO / ANTICONCEPCION, PLANIFICACION FAMILIAR / EDUCACION SEXUAL / SEXUALIDAD, COMPORTAMIENTO SEXUAL / CONCEPCIONES, REPRESENTACIONES, PERCEPCION, ACTITUDES / /

---

### **MEXICO**

Nombre del proyecto: P249 HISTORIA DE LOS CENSOS  
 Nombre del centro: INEGI DIRECCION REGIONAL CENTRO-SUR  
 Responsables del proyecto: **CASTRO IBARRA GERMAN**  
 Participantes: TINAJERO MONTIEL ARTURO  
 Estado del proyecto:  
 Temas involucrados: HISTORIA / CENSOS Y CONTEO / / / /

---

---

Nombre del proyecto:	P250 MODELO DE SIMULACION DE FLUJOS DE MIGRACION INTERNA DE MEXICO
Nombre del centro:	EL COLEGIO MEXIQUENSE
Responsables del proyecto:	<b>GARROCHO RANGEL CARLOS</b>
Participantes:	
Estado del proyecto:	TERMINADO
Temas involucrados:	ESTADISTICA / MIGRACION / INFORMATICA, SISTEMAS DE INFORMACION / DEMOGRAFIA MATEMATICA, MODELOS / PLANEACION, PLANIFICACION / /

---

Nombre del proyecto:	P251 SIPLAM: SISTEMA DE SIMULACION DE LA PLANEACION METROPOLITANA
Nombre del centro:	EL COLEGIO MEXIQUENSE
Responsables del proyecto:	<b>GARROCHO RANGEL CARLOS FELIX</b>
Participantes:	
Estado del proyecto:	
Temas involucrados:	PLANEACION, PLANIFICACION / URBANIZACION, DESARROLLO URBANO / INFORMATICA, SISTEMAS DE INFORMACION / / / /

---

Nombre del proyecto:	P252 LOS ANCIANOS: FAMILIA Y SEGURIDAD SOCIAL EN EL MEDIO RURAL. (ESTADO DE MEXICO 1997)
Nombre del centro:	UAEM. CENTRO DE INVESTIGACIONES EN CIENCIAS AGROPECUARIAS (CICA)
Responsables del proyecto:	<b>GUTIERREZ SANCHEZ SERGIO</b>
Participantes:	
Estado del proyecto:	EN EJECUCION
Temas involucrados:	COMUNIDADES AGRARIAS, MEDIO RURAL / CONDICIONES, CALIDAD, ESTILOS DE VIDA / ENVEJECIMIENTO, TERCERA EDAD, VEJEZ / FAMILIA, HOGAR / / /

---

Nombre del proyecto:	P253 LAS MUJERES DE ALTA FECUNDIDAD
Nombre del centro:	UAEM. CENTRO DE INVESTIGACIONES EN CIENCIAS AGROPECUARIAS (CICA)
Responsables del proyecto:	<b>GUTIERREZ SANCHEZ SERGIO</b>
Participantes:	
Estado del proyecto:	EN EJECUCION
Temas involucrados:	FECUNDIDAD / MUJER, FEMINISMO / HISTORIAS, TRAYECTORIAS DE VIDA Y/O DE EVENTOS / / / /

---

Nombre del proyecto:	P254 EMIGRACION DE LA CIUDAD DE MEXICO POR MOTIVOS AMBIENTALES
Nombre del centro:	EL COLEGIO MEXIQUENSE
Responsables del proyecto:	<b>IZAZOLA CONDE HAYDEA</b>
Participantes:	
Estado del proyecto:	
Temas involucrados:	MEDIO AMBIENTE / MIGRACION / CONCEPCIONES, REPRESENTACIONES, PERCEPCION, ACTITUDES / / / /

---

Nombre del proyecto:	P255 PERCEPCIONES Y ACTITUDES AMBIENTALES
Nombre del centro:	EL COLEGIO MEXIQUENSE
Responsables del proyecto:	<b>IZAZOLA CONDE HAYDEA</b>
Participantes:	
Estado del proyecto:	
Temas involucrados:	MEDIO AMBIENTE / CONCEPCIONES, REPRESENTACIONES, PERCEPCION, ACTITUDES / / / / /

---

Nombre del proyecto: P256 RECESION ECONOMICA Y PARTICIPACION ECONOMICA JUVENIL  
 Nombre del centro: EL COLEGIO MEXIQUENSE  
 Responsables del proyecto: NAVARRETE LOPEZ EMMA LILIANA  
 Participantes:  
 Estado del proyecto: EN EJECUCION  
 Temas involucrados: TRABAJO, MERCADO DE TRABAJO / FAMILIA, HOGAR / ADOLESCENCIA, JOVENES / / / /

Nombre del proyecto: P257 CONTEO DE POBLACION Y VIVIENDA 1995  
 Nombre del centro: INEGI. DIRECCION REGIONAL CENTRO-SUR  
 Responsables del proyecto: RESANO PEREZ ELSA CASTRO IBARRA GERMAN  
 Participantes: DURAND ALCANTARA GERARDO MIRANDA VANEGAS ROSA MARIA  
 HIDALGO BENITEZ MARTHA JANET ARIAS ARRIAGA MIGUEL ANGEL  
 Estado del proyecto: EN EJECUCION  
 Temas involucrados: CARACTERISTICAS SOCIODEMOGRAFICAS / DINAMICA DEMOGRAFICA, CRECIMIENTO / / / / /

Nombre del proyecto: P258 ATLAS MERCADOLOGICO DE CD. NEZAHUALCOYOTL  
 Nombre del centro: UNIVERSIDAD TECNOLOGICA DE NEZAHUALCOYOTL. DIVISION DE COMERCIALIZACION  
 Responsables del proyecto: SANTIAGO MIRA JOSE ARELLANO CALDERON JULIAN  
 Participantes: CIENFUEGOS DIAZ ALEJANDRO HERRERA Z. ARMANDO  
 ALVARADO LOPEZ SILVIA HERNANDEZ MILLAN ABELARDO  
 Estado del proyecto: EN EJECUCION  
 Temas involucrados: GEOGRAFIA / ECONOMIA / PSICOLOGIA / SOCIODEMOGRAFIA / / /

### MORELOS

Nombre del proyecto: P259 SEXUALIDAD Y SALUD REPRODUCTIVA EN ADOLESCENTES RURALES  
 Nombre del centro: INSTITUTO NACIONAL DE SALUD PUBLICA  
 Responsables del proyecto: CASTAÑEDA XOCHITL  
 Participantes: CASTAÑEDA ITZA ALLEN BETANIA  
 CASTAÑEDA NICTE  
 Estado del proyecto: EN EJECUCION  
 Temas involucrados: SALUD / ADOLESCENCIA, JOVENES / COMPORTAMIENTO REPRODUCTIVO, REPRODUCCION / SEXUALIDAD, COMPORTAMIENTO SEXUAL / / /

Nombre del proyecto: P260 ABORTO EN ZONAS RURALES  
 Nombre del centro: INSTITUTO NACIONAL DE SALUD PUBLICA  
 Responsables del proyecto: CASTAÑEDA CAMEY XOCHITL  
 Participantes:  
 Estado del proyecto:  
 Temas involucrados: ABORTO / SALUD MATERNO-INFANTIL / / / / /

Nombre del proyecto: P261 NUEVAS DIMENSIONES Y NUEVOS PROBLEMAS DE LA MIGRACION INTERNA EN MEXICO  
 Nombre del centro: UNAM. CENTRO REGIONAL DE INVESTIGACIONES MULTIDISCIPLINARIAS  
 Responsables del proyecto: CHAVEZ GALINDO ANA MARIA  
 Participantes: PAZ SALINAS MARIA FERNANDA  
 Estado del proyecto: EN EJECUCION  
 Temas involucrados: MIGRACION / TRABAJO, MERCADO DE TRABAJO / FEMENINA, MUJER / POLITICAS SOCIALES / / /

---

Nombre del proyecto:	P262 MORTALIDAD INFANTIL EN LOS AÑOS DE CRISIS EN MEXICO
Nombre del centro:	UNAM. CENTRO REGIONAL DE INVESTIGACIONES MULTIDISCIPLINARIAS
Responsables del proyecto:	<b>HERNANDEZ BRINGAS HECTOR HIRAM</b>
Participantes:	
Estado del proyecto:	TERMINADO
Temas involucrados:	MORTALIDAD INFANTIL / ESTRATIFICACION, DESIGUALDAD, MOVILIDAD SOCIAL / / / /

---

Nombre del proyecto:	P263 POLITICAS DE POBLACION Y DESARROLLO EN MEXICO
Nombre del centro:	UNAM. CENTRO REGIONAL DE INVESTIGACIONES MULTIDISCIPLINARIAS
Responsables del proyecto:	<b>JIMENEZ GUZMAN MARIA LUCERO</b>
Participantes:	
Estado del proyecto:	EN EJECUCION
Temas involucrados:	POLITICAS DE POBLACION / DESARROLLO SOCIAL / DESARROLLO SUSTENTABLE, SOSTENIDO / / / /

---

Nombre del proyecto:	P264 DETERMINANTES SOCIOECONOMICOS DE LA MORTALIDAD GENERAL
Nombre del centro:	INSTITUTO NACIONAL DE SALUD PUBLICA
Responsables del proyecto:	<b>LOPEZ RIOS OLGA</b>
Participantes:	
Estado del proyecto:	EN EJECUCION
Temas involucrados:	METODOLOGIA / CARACTERISTICAS SOCIOECONOMICAS Y CULTURALES / DEMOGRAFIA MATEMATICA, MODELOS / / / /

---

Nombre del proyecto:	P265 NIVELES Y TENDENCIAS DE LA MORTALIDAD POR CAUSA
Nombre del centro:	INSTITUTO NACIONAL DE SALUD PUBLICA
Responsables del proyecto:	<b>LOPEZ RIOS OLGA</b>
Participantes:	
Estado del proyecto:	
Temas involucrados:	METODOLOGIA / MORTALIDAD / SALUD / / / /

---

Nombre del proyecto:	P266 COMPORTAMIENTO REPRODUCTIVO DE LAS MUJERES MIGRANTES EN MEXICO
Nombre del centro:	UNAM. CENTRO REGIONAL DE INVESTIGACIONES MULTIDISCIPLINARIAS
Responsables del proyecto:	<b>MENKES BANCET CATHERINE</b>
Participantes:	
Estado del proyecto:	EN EJECUCION
Temas involucrados:	MIGRACION / FECUNDIDAD / FAMILIA, HOGAR / CARACTERISTICAS SOCIODEMOGRAFICAS / COMPORTAMIENTO REPRODUCTIVO, REPRODUCCION / /

---

Nombre del proyecto:	P267 PROCESOS METROPOLITANOS EN MEXICO 1970-1990
Nombre del centro:	UNAM. CENTRO REGIONAL DE INVESTIGACIONES MULTIDISCIPLINARIAS
Responsables del proyecto:	<b>OLIVERA LOZANO GUILLERMO</b>
Participantes:	
Estado del proyecto:	EN EJECUCION
Temas involucrados:	URBANIZACION, DESARROLLO URBANO / INDUSTRIALIZACION, INDUSTRIA / / / /

---

---

Nombre del proyecto:	P268 EFECTOS DEL AJUSTE ESTRUCTURAL SOBRE EL EMPLEO
Nombre del centro:	UNAM, CENTRO REGIONAL DE INVESTIGACIONES MULTIDISCIPLINARIAS
Responsables del proyecto:	<b>PEDRERO NIETO MERCEDES</b>
Participantes:	
Estado del proyecto:	EN EJECUCION
Temas involucrados:	ADOLESCENCIA / ENVEJECIMIENTO, TERCERA EDAD, VEJEZ / TRABAJO, MERCADO DE TRABAJO / TRABAJO FEMENINO / ESTRATEGIAS FAMILIARES DE VIDA / GLOBALIZACION, REESTRUCTURACION

---

Nombre del proyecto:	P269 PARTICIPACION DE LA POBLACION EN LA ACTIVIDAD ECONOMICA EN LOS AÑOS 90
Nombre del centro:	UNAM, CENTRO REGIONAL DE INVESTIGACIONES MULTIDISCIPLINARIAS
Responsables del proyecto:	<b>PEDRERO NIETO MERCEDES</b>
Participantes:	
Estado del proyecto:	
Temas involucrados:	TRABAJO, MERCADO DE TRABAJO / GENERACION DE INFORMACION, ESTADISTICAS SOCIODEMO. / DINAMICA DEMOGRAFICA, CRECIMIENTO / / / /

---

Nombre del proyecto:	P270 MANUAL DE DEMOGRAFIA PARA PROFESIONALES DEL AREA DE LA SALUD
Nombre del centro:	UNAM, CENTRO REGIONAL DE INVESTIGACIONES MULTIDISCIPLINARIAS
Responsables del proyecto:	<b>PEDRERO NIETO MERCEDES</b>
Participantes:	
Estado del proyecto:	
Temas involucrados:	DEMOGRAFIA / SALUD / CARACTERISTICAS SOCIOECONOMICAS Y CULTURALES / / / /

---

Nombre del proyecto:	P271 PROCESO URBANO EN MEXICO: EVOLUCION RECIENTE Y TENDENCIAS
Nombre del centro:	UNAM, CENTRO REGIONAL DE INVESTIGACIONES MULTIDISCIPLINARIAS
Responsables del proyecto:	<b>RODRIGUEZ HERNANDEZ FRANCISCO</b>
Participantes:	OLIVERA LOZANO GUILLERMO
Estado del proyecto:	EN EJECUCION
Temas involucrados:	URBANIZACION, DESARROLLO URBANO / GLOBALIZACION, REESTRUCTURACION ECONOMICA / / / /

---

Nombre del proyecto:	P272 DESCONCENTRACION DEL CRECIMIENTO URBANO Y CONDICIONES DE VIDA DE LAS CIUDADES SECUNDARIAS DE MEXICO
Nombre del centro:	UNAM, CENTRO REGIONAL DE INVESTIGACIONES MULTIDISCIPLINARIAS
Responsables del proyecto:	<b>RODRIGUEZ HERNANDEZ FRANCISCO</b>
Participantes:	
Estado del proyecto:	
Temas involucrados:	CONDICIONES, CALIDAD, ESTILOS DE VIDA / DESARROLLO REGIONAL, MUNICIPAL / ESTRATIFICACION, DESIGUALDAD, MOVILIDAD SOCIAL / / / /

---

**NUEVO LEON**

Nombre del proyecto:	P273 ESTRUCTURA FAMILIAR, HOGARES CON JEFES MUJERES Y BIENESTAR EN MEXICO
Nombre del centro:	EL COLEGIO DE LA FRONTERA NORTE, DIRECCION REGIONAL DE MONTERREY
Responsables del proyecto:	<b>ACOSTA DIAZ FELIX</b>
Participantes:	SOLIS PEREZ MARLENE
Estado del proyecto:	EN EJECUCION
Temas involucrados:	SOCIODEMOGRAFIA / FAMILIA, HOGAR / GENERO / / / /

---



---

Nombre del proyecto: P274 ENTREVISTAS A PROFUNDIDAD A MUJERES QUE TRABAJAN EN PEQUEÑAS Y MEDIANAS EMPRESAS  
 Nombre del centro: EL COLEGIO DE LA FRONTERA NORTE, DIRECCION REGIONAL DE MONTERREY  
 Responsables del proyecto: ACOSTA DIAZ FELIX  
 Participantes: DE LA O MARTINEZ MARIA EUGENIA LOPEZ ESTRADA SILVIA  
 Estado del proyecto: EN EJECUCION  
 Temas involucrados: ESTRATEGIAS FAMILIARES DE VIDA / FAMILIA, HOGAR / GENERO / TRABAJO, MERCADO DE TRABAJO / / /

---

Nombre del proyecto: P275 PROCESOS FAMILIARES Y BIENESTAR EN HOGARES CON JEFATURA FEMENINA  
 Nombre del centro: EL COLEGIO DE LA FRONTERA NORTE, DIRECCION REGIONAL DE MONTERREY  
 Responsables del proyecto: ACOSTA DIAZ FELIX SOLIS PEREZ MARLENE  
 Participantes:  
 Estado del proyecto: EN EJECUCION  
 Temas involucrados: SOCIODEMOGRAFIA / FAMILIA, HOGAR / ESTRATEGIAS FAMILIARES DE VIDA / GENERO / / /

---

Nombre del proyecto: P276 NUEVAS COMUNIDADES DE INMIGRANTES EN HOUSTON  
 Nombre del centro: EL COLEGIO DE LA FRONTERA NORTE, DIRECCION REGIONAL DE MONTERREY  
 Responsables del proyecto: ACOSTA DIAZ FELIX  
 Participantes:  
 Estado del proyecto: EN EJECUCION  
 Temas involucrados: CULTURA / MIGRACION INTERNACIONAL / ESTRATEGIAS FAMILIARES DE VIDA / / / /

---

Nombre del proyecto: P277 LA COLONIA BRAVO (PIEDRAS NEGRAS, COAH.): UNA EXPERIENCIA FRONTERIZA DE FORMACION IDENTITARIA ESPACIO-TEMPORAL  
 Nombre del centro: EL COLEGIO DE LA FRONTERA NORTE, DIRECCION REGIONAL DE MONTERREY  
 Responsables del proyecto: GARCIA ABUSAID LUIS  
 Participantes:  
 Estado del proyecto: EN EJECUCION  
 Temas involucrados: IDENTIDAD / / / / /

---

### OAXACA

Nombre del proyecto: P278 EXPLOTACION DE BASES DE DATOS CENSALES PARA ELABORAR DOCUMENTOS SOCIODEMOGRAFICOS  
 Nombre del centro: INEGI. DIRECCION REGIONAL SUR  
 Responsables del proyecto: BONILLA LOPEZ HILDA SANCHEZ TAPIA MARCELINA  
 Participantes: PEREZ LOPEZ JOSE FRANCISCO VASQUEZ ENCISO ENRIQUE  
 SANCHEZ GUTIERREZ DANIEL  
 Estado del proyecto: TERMINADO  
 Temas involucrados: POBLACION / MIGRACION / MORTALIDAD / FECUNDIDAD / CULTURA / CARACTERISTICAS SOCIODEMOGRAFICAS / GRUPOS ETNICOS, INDIGENAS

---

Nombre del proyecto: P279 ESTADISTICAS VITALES  
 Nombre del centro: INEGI. DIRECCION REGIONAL SUR  
 Responsables del proyecto: LUNA CRUZ EDILBERTO BETANZOS CHEVEZ HECTOR  
 Participantes:  
 Estado del proyecto: EN EJECUCION  
 Temas involucrados: MORTALIDAD / FECUNDIDAD / NUPCIALIDAD / / / /

---

**PUEBLA**

---

Nombre del proyecto:	P280 LA HIGUERA, PROGRAMA DE APOYO A LA MUJER RURAL
Nombre del centro:	CENTRO DE ESTUDIOS PARA EL DESARROLLO RURAL
Responsables del proyecto:	<b>AGUIRRE PEREZ IRMA ESTELA</b>
Participantes:	
Estado del proyecto:	EN EJECUCION
Temas involucrados:	ORGANIZACION SOCIAL / MUJER, FEMINISMO / GENERO / FAMILIA, HOGAR / NUTRICION, ALIMENTACION / POBLACION CAMPESINA, JORNALEROS AGRICOLAS / SALUD REPRODUCTIVA

---

Nombre del proyecto:	P281 PERCEPCIONES Y REALIDADES DE LA MOVILIDAD GEOGRAFICA DE LA POBLACION EN EL MUNICIPIO DE HUEJOTZINGO, PUEBLA. 1950 - 1996
Nombre del centro:	UAP. INSTITUTO DE CIENCIAS SOCIALES Y HUMANIDADES.
Responsables del proyecto:	<b>BORISOVNA BIRIUKOVA LUDMILA</b>
Participantes:	
Estado del proyecto:	EN EJECUCION
Temas involucrados:	MIGRACION / SOCIODEMOGRAFIA / HISTORIA / DESARROLLO REGIONAL, MUNICIPAL / CONCEPCIONES, REPRESENTACIONES, PERCEPCION, ACTITUDES / /

---

Nombre del proyecto:	P282 CICLO AGRICOLA 1770-1772. SUS CAUSAS Y EFECTOS EN PUEBLA
Nombre del centro:	INAH. CENTRO PUEBLA
Responsables del proyecto:	<b>SALAZAR EXAIRE CELIA</b>
Participantes:	
Estado del proyecto:	EN EJECUCION
Temas involucrados:	AGRICULTURA, ESTRUCTURA AGRARIA / DEMOGRAFIA / ECONOMIA / / /

---

**QUERETARO**

---

Nombre del proyecto:	P283 LOS OTOMIES DE TOLIMAN (2) ETNOGRAFIA DE LOS OTOMIES DE TOLIMAN (1)
Nombre del centro:	UAQ. DEPTO. DE ESTUDIOS E INVESTIGACIONES ANTROPOLOGICAS, FACULTAD DE FILOSOFIA
Responsables del proyecto:	<b>CASTILLO ESCALONA AURORA</b>
Participantes:	
Estado del proyecto:	EN EJECUCION
Temas involucrados:	POBLAMIENTO / ECONOMIA / DISTRIBUCION DE LA POBLACION / GRUPOS ETNICOS, INDIGENAS / / /

---

Nombre del proyecto:	P284 PRACTICAS DE REPRODUCCION SEXUAL EN UNA POBLACION OTOMI DEL ESTADO DE QUERETARO
Nombre del centro:	UAQ. CENTRO DE INVESTIGACIONES PSICOLOGICAS, FACULTAD DE PSICOLOGIA
Responsables del proyecto:	<b>FORTI SOSA SILVANA</b>
Participantes:	
Estado del proyecto:	
Temas involucrados:	CALIDAD DE SERVICIOS / GENERO / SALUD SEXUAL / COMPORTAMIENTO REPRODUCTIVO, REPRODUCCION / / /

---

Nombre del proyecto:	P285 LOS ACADEMICOS DE LA UNIVERSIDAD AUTONOMA DE QUERETARO
Nombre del centro:	UAQ. CENTRO DE INVESTIGACIONES PSICOLOGICAS. FACULTAD DE PSICOLOGIA
Responsables del proyecto:	<b>IBARRA RIVAS LUIS RODOLFO</b>
Participantes:	
Estado del proyecto:	EN EJECUCION
Temas involucrados:	FAMILIA, HOGAR / CONDICIONES, CALIDAD, ESTILOS DE VIDA / / / /

---

---

Nombre del proyecto: P286 LOS TEJEDORES DE NUBES: REZAGOS DE OBRAJES COLONIALES O EJEMPLOS DE LA MODERNA ECONOMIA INFORMAL  
 Nombre del centro: UAQ. DEPTO. DE ESTUDIOS E INVESTIGACIONES ANTROPOLOGICAS, FACULTAD DE FILOSOFIA  
 Responsables del proyecto: OLVERA ESTRADA MARTHA OTILIA  
 Participantes:  
 Estado del proyecto: EN EJECUCION  
 Temas involucrados: CULTURA / HISTORIA / ECONOMIA / TRABAJO, MERCADO DE TRABAJO / / /

---

Nombre del proyecto: P287 PRODUCCION DE SUELO, VIVIENDA Y SERVICIOS EN CIUDADES EN PROCESO DE METROPOLIZACION: EL CASO DE QUERETARO  
 Nombre del centro: UAQ. DEPTO. DE ESTUDIOS E INVESTIGACIONES ANTROPOLOGICAS, FACULTAD DE FILOSOFIA  
 Responsables del proyecto: PATIÑO ELSA RIOS AGREDA FRANCISCO  
 Participantes:  
 Estado del proyecto: EN EJECUCION  
 Temas involucrados: VIVIENDA / URBANIZACION, DESARROLLO URBANO / / / / /

---

Nombre del proyecto: P288 LA PRACTICA RELIGIOSA OTOMI: PROCESOS DE ADAPTACION Y CAMBIO EN TOLIMAN, QUERETARO  
 Nombre del centro: UAQ. DEPTO. DE ESTUDIOS E INVESTIGACIONES ANTROPOLOGICAS, FACULTAD DE FILOSOFIA  
 Responsables del proyecto: PIÑA PERUSQUIA ABEL  
 Participantes:  
 Estado del proyecto: TERMINADO  
 Temas involucrados: CULTURA / DESARROLLO RURAL / ECONOMIA / / / /

---

Nombre del proyecto: P289 MIGRACION DEL AMCM HACIA QUERETARO  
 Nombre del centro: UAQ. CENTRO DE INVESTIGACIONES SOCIALES, FACULTAD DE SOCIOLOGIA  
 Responsables del proyecto: RAMIREZ OLVERA CARLOS PRAXEDIS  
 Participantes:  
 Estado del proyecto: TERMINADO  
 Temas involucrados: MIGRACION / DESARROLLO ECONOMICO / POBLACION Y DESARROLLO / INDUSTRIALIZACION, INDUSTRIA / / /

---

Nombre del proyecto: P290 GLOBALIZACION ECONOMICA: NUEVOS ACTORES SOCIALES EN EL CAMPO Y NUEVOS PROCESOS SOCIALES: EL CASO DE LA INDUSTRIA AVICOLA  
 Nombre del centro: UAQ. DEPTO. DE ESTUDIOS E INVESTIGACIONES ANTROPOLOGICAS, FACULTAD DE FILOSOFIA  
 Responsables del proyecto: REAL CABELLO GASPAR  
 Participantes:  
 Estado del proyecto:  
 Temas involucrados: DESARROLLO RURAL / ECONOMIA / GLOBALIZACION, REESTRUCTURACION ECONOMICA / POBLACION CAMPESINA, JORNALEROS AGRICOLAS / / /

---

Nombre del proyecto: P291 DESCENTRALIZACION DE LA POLITICA DE POBLACION EN EL ESTADO DE QUERETARO  
 Nombre del centro: CONSEJO ESTATAL DE POBLACION QUERETARO  
 Responsables del proyecto: RIOS ANAYA ELVIA  
 Participantes: MENEGUZZI MANGUPLI LEONOR  
 Estado del proyecto: EN EJECUCION  
 Temas involucrados: EDUCACION EN POBLACION / POBLACION Y DESARROLLO / / / / /

---

Nombre del proyecto: P292 FILIGRANA DE PAPEL: SOBRE LA MUJER Y EL TRABAJO EN UNA COMUNIDAD DEL ESTADO DE QUERETARO  
Nombre del centro: UAQ.CENTRO DE INVESTIGACIONES PSICOLOGICAS. FACULTAD DE PSICOLOGIA  
Responsables del proyecto: **RODRIGUEZ MARQUEZ SUSANA**  
Participantes: LEPE LUNA LUZ MARIA GARCIA OLVERA ARACELI  
FERNANDEZ SOLIS LOURDES GUDIÑO HERNANDEZ NORMA  
Estado del proyecto: EN EJECUCION  
Temas involucrados: TRABAJO, MERCADO DE TRABAJO / CONCEPCIONES, REPRESENTACIONES, PERCEPCION, ACTITUDES / MUJER, FEMINISMO / / /

---

### **QUINTANA ROO**

Nombre del proyecto: P293 ORIGEN Y DESARROLLO DE CIUDADES Y POBLACIONES DE QUINTANA ROO, 1892 A LA EPOCA ACTUAL  
Nombre del centro: CIESAS SURESTE, CHETUMAL. CENTRO DE INVESTIG. Y EST. SUP. EN ANTROPOLOGIA SOCIAL  
Responsables del proyecto: **MACIAS ZAPATA GABRIEL AARON**  
Participantes: SIERRA SOSA LIGIA AURORA HERNANDEZ TRUEBA CONCEPCION  
CAMPOS CAMARA BONNIE LUCIA SCHMOOK BIRGIT  
BRACAMONTE SOSA PEDRO MACIAS RICHARD CARLOS  
RAMOS DIAZ MARTIN MENDOZA RAMIREZ MARTHA PATRICIA  
VILLALOBOS GONZALEZ MARTHA  
Estado del proyecto: EN EJECUCION  
Temas involucrados: POBLAMIENTO / DISTRIBUCION DE LA POBLACION / AGRICULTURA, ESTRUCTURA AGRARIA / ECONOMIA / URBANIZACION / GRUPOS ETNICOS, INDIGENAS / GLOBALIZACION, REESTRUCTURACION ECONOMICA

---

### **SAN LUIS POTOSI**

Nombre del proyecto: P294 MEJORANDO EL ACCESO A LA ATENCION POST-ABORTO EN MEXICO. ESTADO DE MORELOS  
Nombre del centro: IPAS MEXICO, A.C.  
Responsables del proyecto:  
Participantes:  
Estado del proyecto:  
Temas involucrados: ABORTO / CALIDAD DE SERVICIOS / SALUD / ANTROPOLOGIA MEDICA / / /

---

Nombre del proyecto: P295 SATISFACCION DE SERVICIOS EN USUARIAS  
Nombre del centro: IPAS MEXICO, A.C.  
Responsables del proyecto:  
Participantes:  
Estado del proyecto:  
Temas involucrados: SALUD / SOCIOLOGIA / / / /

---

Nombre del proyecto: P296 CALIDAD Y SUSTENTABILIDAD DE SERVICIOS DE APA  
Nombre del centro: IPAS MEXICO, A.C.  
Responsables del proyecto:  
Participantes:  
Estado del proyecto:  
Temas involucrados: ECONOMIA / SOCIOLOGIA / SALUD / / / /

---

### SINALOA

Nombre del proyecto: P297 INCLUSION DE LOS CONTENIDOS TEMATICOS DE EDUCACION EN POBLACION EN LOS PROGRAMAS DE ESTUDIO DEL NIVEL BASICO, MEDIO BASICO Y MEDIO SUPERIOR

Nombre del centro: CONSEJO ESTATAL DE POBLACION SINALOA

Responsables del proyecto: LOPEZ CALDERON JESUS HILDA

Participantes: ARISTA RUIZ ETHELVINA ALCARAZ VALDEZ ROSA MARIA  
BORQUEZ URIAS RAUL GUTIERREZ BAUTISTA VIRMA  
ZATARAIN PEREZ ALMA ALMEIDA SOTO OLGA ALICIA  
ARNOLD OCHOA LORETO

Estado del proyecto:

Temas involucrados: POBLACION Y DESARROLLO / POBLACION / FAMILIA, HOGAR / GENERO / MEDIO AMBIENTE / SEXUALIDAD, COMPORTAMIENTO SEXUAL /

---

Nombre del proyecto: P298 MIGRACION INTERMUNICIPAL EN EL ESTADO DE SINALOA

Nombre del centro: CONSEJO ESTATAL DE POBLACION SINALOA

Responsables del proyecto: LOPEZ CALDERON JESUS HILDA

Participantes: ARISTA RUIZ ETHELVINA ZATARAIN PEREZ ALMA  
GUTIERREZ BAUTISTA VIRMA ALCARAZ VALDEZ ROSA MARIA  
LIZARRAGA CORREA MIREYA BALLARDO OJEDA NOHEMI

Estado del proyecto: EN EJECUCION

Temas involucrados: MIGRACION / TRABAJO, MERCADO DE TRABAJO / FAMILIA, HOGAR / GENERO / MUJER, FEMINISMO / /

---

Nombre del proyecto: P299 MIGRACION DE JORNALEROS AGRICOLAS A LOS VALLES DE SINALOA

Nombre del centro: CONSEJO ESTATAL DE POBLACION SINALOA

Responsables del proyecto: LOPEZ CALDERON JESUS HILDA

Participantes: ZATARAIN PEREZ ALMA GUTIERREZ BAUTISTA VIRMA  
ALCARAZ VALDEZ ROSA MARIA LIZARRAGA CORREA MIREYA  
BALLARDO OJEDA NOHEMI

Estado del proyecto: EN EJECUCION

Temas involucrados: MIGRACION / TRABAJO, MERCADO DE TRABAJO / FAMILIA, HOGAR / GENERO / POBLACION CAMPESINA, JORNALEROS AGRICOLAS / CONDICIONES LABORALES / GRUPOS ETNICOS, INDIGENAS

### SONORA

Nombre del proyecto: P300 INTERMATRIMONIOS RACIALES EN LOS CONDADOS DE COCHISE Y DE YUMA, ARIZONA, E.U.A

Nombre del centro: EL COLEGIO DE SONORA

Responsables del proyecto:

Participantes:

Estado del proyecto:

Temas involucrados: NUPCIALIDAD / / / / /

---

Nombre del proyecto: P301 GENERO Y SALUD

Nombre del centro: EL COLEGIO DE SONORA

Responsables del proyecto:

Participantes:

Estado del proyecto:

Temas involucrados: SALUD / GENERO / / / / /

---

- 
- Nombre del proyecto: P302 RECOMPOSICION DE LA FUERZA DE TRABAJO EN SONORA 1980-1995
- Nombre del centro: EL COLEGIO DE SONORA
- Responsables del proyecto: **GRIJALVA MONTEVERDE GABRIEL**
- Participantes: **BARRIENTOS LOPEZ PILAR** LEYVA CONTRERAS RENE CESAR  
**FIMBRES OCAÑO EVERARDO**
- Estado del proyecto: EN EJECUCION
- Temas involucrados: TRABAJO, MERCADO DE TRABAJO / FAMILIA, HOGAR / ESTRUCTURA POR EDAD Y SEXO / / / /
- 
- Nombre del proyecto: P303 LOS GRUPOS ETNICOS SONORENSES VISTOS A TRAVES DE LAS ESTADISTICAS CENSALES
- Nombre del centro: INEGI. DIRECCION REGIONAL NOROESTE
- Responsables del proyecto: **REYES VALDEZ JUAN CARLOS**
- Participantes: **NUÑEZ LOPEZ SILVIA B.** MUÑOZ RODRIGUEZ FELIPE DE JESUS
- Estado del proyecto: EN EJECUCION
- Temas involucrados: EDUCACION / GRUPOS ETNICOS, INDIGENAS / ECONOMIA / DISTRIBUCION DE LA POBLACION / DINAMICA DEMOGRAFICA, CRECIMIENTO / /
- 
- Nombre del proyecto: P304 EVOLUCION DEL REZAGO EDUCATIVO EN SONORA 1970-1995
- Nombre del centro: INEGI. DIRECCION REGIONAL NOROESTE
- Responsables del proyecto: **REYES VALDEZ JUAN CARLOS**
- Participantes: **NUÑEZ LOPEZ SILVIA G.** MUÑOZ RODRIGUEZ FELIPE DE JESUS
- Estado del proyecto: EN EJECUCION
- Temas involucrados: EDUCACION / / / / /
- 
- Nombre del proyecto: P305 EVALUACION DE LA CALIDAD DE LA INFORMACION DEL CONTEO DE POBLACION Y VIVIENDA 1995
- Nombre del centro: INEGI. DIRECCION REGIONAL NOROESTE
- Responsables del proyecto: **REYES VALDEZ JUAN CARLOS**
- Participantes: **NUÑEZ LOPEZ SILVIA** MUÑOZ RODRIGUEZ FELIPE DE JESUS
- Estado del proyecto: EN EJECUCION
- Temas involucrados: MORTALIDAD / MIGRACION / FECUNDIDAD / EVALUACION, CALIDAD DE LA INFORMACION / / /
- 
- Nombre del proyecto: P306 EMBARAZO ADOLESCENTE: EL PAPEL DE LA EDUCACION EN LA FECUNDIDAD
- Nombre del centro: CENTRO DE INVESTIGACION EN ALIMENTACION Y DESARROLLO, A.C.
- Responsables del proyecto: **ROMAN PEREZ ROSARIO**
- Participantes: **VALDEZ ELBA ABRIL** CUBILLAS RODRIGUEZ MARIA JOSE
- Estado del proyecto: EN EJECUCION
- Temas involucrados: EDUCACION / FECUNDIDAD / ADOLESCENCIA, JOVENES / SEXUALIDAD, COMPORTAMIENTO SEXUAL / COMPORTAMIENTO REPRODUCTIVO, REPRODUCCION / /
- 
- VERACRUZ**
- Nombre del proyecto: P307 GENERO, EDAD, FAMILIA Y TRABAJO: REESTRUCTURACION DE LA SOCIEDAD URBANA EN MEXICO (1980, 1990, 2000)
- Nombre del centro: CIESAS GOLFO. CENTRO DE INVESTIGACIONES Y EST. SUP. EN ANTROPOLOGIA SOCIAL
- Responsables del proyecto: **SALMERON CASTRO FERNANDO IGNACIO**
- Participantes: **SALMERON CASTRO FERNANDO IGNACIO**
- Estado del proyecto: EN EJECUCION
- Temas involucrados: GENERO / HOMBRE, MASCULINIDAD / TRABAJO, MERCADO DE TRABAJO / / / /
-

---

Nombre del proyecto:	P308 DOCTORADO EN ARQUITECTURA Y URBANISMO	
Nombre del centro:	UNIVERSIDAD VERACRUZANA, FACULTAD DE ARQUITECTURA	
Responsables del proyecto:	GOMEZ ESCOTO DANIEL	CABALLERO LAZZERI CARLOS
	DE LA LLAVE GIL LUIS	
Participantes:	FLORES CERVANTES EDGAR	CONDE ADVIZU EFRAIN
Estado del proyecto:	EN EJECUCION	
Temas involucrados:	URBANIZACION, DESARROLLO URBANO / / / / /	

---

Nombre del proyecto:	P309 LOS DESAFIOS ECONOMICOS Y SOCIALES DE LAS CIUDADES DEL GOLFO AL F IN DEL MILENIO	
Nombre del centro:	CIESAS GOLFO. CENTRO DE INVESTIGACIONES Y EST. SUP.EN ANTROPOLOGIA SOCIAL	
Responsables del proyecto:	RODRIGUEZ HERRERO HIPOLITO	
Participantes:	PALMA RAFAEL	GONZALEZ SIERRA JOSE
Estado del proyecto:	EN EJECUCION	
Temas involucrados:	URBANIZACION, DESARROLLO URBANO / MEDIO AMBIENTE / DESARROLLO REGIONAL, MUNICIPAL / DESARROLLO ECONOMICO / / /	

---

Nombre del proyecto:	P310 REESTRUCTURACION ECONOMICA EN CIUDADES MEDIAS DEL CENTRO DE VERACRUZ. EL CASO DE ORIZABA Y CORDOBA	
Nombre del centro:	CIESAS GOLFO. CENTRO DE INVESTIGACIONES Y EST. SUP.EN ANTROPOLOGIA SOCIAL	
Responsables del proyecto:	SALMERON CASTRO FERNANDO I.	
Participantes:		
Estado del proyecto:	TERMINADO	
Temas involucrados:	TRABAJO, MERCADO DE TRABAJO / DESARROLLO ECONOMICO / URBANIZACION, DESARROLLO URBANO / GLOBALIZACION, REESTRUCTURACION ECONOMICA / POLITICAS SOCIALES / /	

---

Nombre del proyecto:	P311 REESTRUCTURACION DE LA SOCIEDAD URBANA EN MEXICO	
Nombre del centro:	CIESAS GOLFO. CENTRO DE INVESTIGACIONES Y EST. SUP. EN ANTROPOLOGIA SOCIAL	
Responsables del proyecto:	RODRIGUEZ HERRERO PEDRO HIPOLITO	
Participantes:		
Estado del proyecto:		
Temas involucrados:	MEDIO AMBIENTE / DESARROLLO REGIONAL, MUNICIPAL / / / / /	

---

### ZACATECAS

Nombre del proyecto:	P312 LOS PRODUCTORES AGRICOLAS DE ZACATECAS FRENTE A LA GLOBALIZACION	
Nombre del centro:	UNIVERSIDAD AUTONOMA DE ZACATECAS, FACULTAD DE ECONOMIA	
Responsables del proyecto:	GARCIA ZAMORA RODOLFO	PADILLA LUZ EVELIA
Participantes:	GONZALEZ FAGOAGA EDUARDO	
Estado del proyecto:	EN EJECUCION	
Temas involucrados:	MIGRACION / GLOBALIZACION, REESTRUCTURACION ECONOMICA / ECONOMIA / DISTRIBUCION DE LA POBLACION / / /	

---

Nombre del proyecto:	P313 LA POBLACION DE ZACATECAS	
Nombre del centro:	UNIVERSIDAD AUTONOMA DE ZACATECAS, FACULTAD DE ECONOMIA	
Responsables del proyecto:	PADILLA JUAN MANUEL	
Participantes:	AGUILAR TORRES CLAUDIA	
Estado del proyecto:	EN EJECUCION	
Temas involucrados:	ECONOMIA / MIGRACION INTERNACIONAL / DISTRIBUCION DE LA POBLACION / POLITICAS DE POBLACION / DINAMICA DEMOGRAFICA, CRECIMIENTO / TRABAJO, MERCADO DE TRABAJO /	

---

Nombre del proyecto: P314 PERFIL SOCIODEMOGRAFICO DEL ESTADO DE ZACATECAS

Nombre del centro: INEGI. COORDINACION ESTATAL ZACATECAS

Responsables del proyecto: **REYES ESCAMILLA JOSE EDUARDO**

Participantes: MACIAS HEREDIA JUAN MARTIN ALANIZ RAMOS ARMANDO

Estado del proyecto: EN EJECUCION

Temas involucrados: CARACTERISTICAS SOCIODEMOGRAFICAS / INTEGRACION, PUBLICACION DE ESTADISTICAS / / / /

---



## **5. Programas y cursos de formación y capacitación**



***Nivel : Capacitación***

Curso y/o programa: ANALISIS DE LA INFORMACION DEMOGRAFICA

Institución: INEGI. DIRECCION REGIONAL SUR, OAXACA

Curso y/o programa: ANALISIS DE LA INFORMACION ESTADISTICA CON FINES ECONOMICOS

Institución: INEGI. DIRECCION REGIONAL CENTRO-SUR, ESTADO DE MEXICO

Curso y/o programa: CAPACITACION AL REGISTRO CIVIL

Institución: SECRETARIA DE GOBERNACION. DIR. GRAL. DEL REGISTRO NACIONAL DE POBLACION

Curso y/o programa: CENSOS MEXICANOS DE POB. Y VIVIENDA DESDE PERSPEC.SOCIOLOGICA

Institución: INEGI. DIRECCION REGIONAL CENTRO-SUR, ESTADO DE MEXICO

Curso y/o programa: CONSTRUCCION DE CUADROS ESTADISTICOS E INDICES

Institución: INEGI. DIRECCION REGIONAL CENTRO-SUR, ESTADO DE MEXICO

Curso y/o programa: CURSOS DE ACTUALIZACION EN TEMAS DE POBLACION PARA MAESTROS

Institución: CONSEJO ESTATAL DE POBLACION DE HIDALGO

Curso y/o programa: DEMOGRAFIA

Institución: INEGI. DIRECCION REGIONAL CENTRO-SUR, ESTADO DE MEXICO

Curso y/o programa: DEMOGRAFIA. PROG. INTEGRAL DE CAPAC. Y FORMACION DE INVESTIGADORES

Institución: INEGI. DIRECCION REGIONAL NORESTE, NUEVO LEON

Curso y/o programa: DESARROLLO HUMANO

Institución: DECOSAL, A.C. DESARROLLO Y PROMOCION DE LA SALUD COMUNITARIA

Curso y/o programa: ELABORACION DE INFORMES ESTADISTICOS DESCRIPTIVOS

Institución: INEGI. DIRECCION REGIONAL CENTRO-SUR, ESTADO DE MEXICO

Curso y/o programa: ESTADISTICA DESCRIPTIVA

Institución: INEGI. DIRECCION REGIONAL CENTRO-SUR, ESTADO DE MEXICO

Curso y/o programa: ESTADISTICA. PROG. INTEGRAL DE CAPAC. Y FORMACION DE INVESTIGADORES

Institución: INEGI. DIRECCION REGIONAL NORESTE, NUEVO LEON

Curso y/o programa: FUNDAMENTOS PARA EL ANALISIS SOCIODEMOGRAFICO

Institución: EL COLEGIO MEXIQUENSE, A. C.

Curso y/o programa: GENERO, FAMILIA Y MUJER

Institución: CONSEJO ESTATAL DE POBLACION DE OAXACA

Curso y/o programa: HERRAMENTAL MATEMATICO APLICADO AL ESTUDIO DE LA FECUNDIDAD  
Institución: INEGI. DIRECCION REGIONAL NOROESTE, SONORA

Curso y/o programa: IMAGENES DE LOS CENSOS DE POBLACION Y VIVIENDA  
Institución: INEGI. DIRECCION REGIONAL CENTRO-SUR, ESTADO DE MEXICO

Curso y/o programa: INDICADORES DEMOGRAFICOS  
Institución: INEGI. DIRECCION REGIONAL NOROESTE, SONORA

Curso y/o programa: INTRODUCCION AL ESTUDIO DE LA FECUNDIDAD  
Institución: INEGI. DIRECCION REGIONAL OCCIDENTE, JALISCO

Curso y/o programa: METODOS ESTADISTICOS (ANALISIS DE DATOS)  
Institución: INEGI. DIRECCION REGIONAL CENTRO-SUR, ESTADO DE MEXICO

Curso y/o programa: MINI CURSO DE DESARROLLO HUMANO  
Institución: DECOSAL, A.C. DESARROLLO Y PROMOCION DE LA SALUD COMUNITARIA

Curso y/o programa: PLANIFICACION FAMILIAR Y SALUD REPRODUCTIVA  
Institución: CONSEJO ESTATAL DE POBLACION DE OAXACA

Curso y/o programa: POBLACION Y DESARROLLO  
Institución: CONSEJO ESTATAL DE POBLACION DE OAXACA

Curso y/o programa: POBLACION Y DESARROLLO, SALUD REPROD. Y VIH (SIDA). PROG. EDUC. A LA POBLACION  
Institución: CONSEJO ESTATAL DE POBLACION DE OAXACA

Curso y/o programa: POBLACION Y DESARROLLO. PROG. DE EDUCACION A LA POBLACION  
Institución: CONSEJO ESTATAL DE POBLACION DE OAXACA

Curso y/o programa: POBLACION Y FAMILIA. PROG. DE EDUCACION A LA POBLACION  
Institución: CONSEJO ESTATAL DE POBLACION DE OAXACA

Curso y/o programa: POBLACION Y MEDIO AMBIENTE. PROG. DE EDUCACION A LA POBLACION  
Institución: CONSEJO ESTATAL DE POBLACION DE OAXACA

Curso y/o programa: POBLACION Y PROBLEMATICA ALIMENTARIA. PROG. SALUD REPROD. Y PRODUC. ALIMENTOS  
Institución: LA HIGUERA. PROG. DE APOYO A LA MUJER CAMPESINA. CENTRO EST. PARA DES. RURAL

Curso y/o programa: PREVENCIÓN DE ABUSO SEXUAL A MENORES  
Institución: CENTRO DE ATENCIÓN A LA VIOLENCIA INTRAFAMILIAR Y SEXUAL (A.V.I.S.E.)

Curso y/o programa: PRINCIPALES INDICADORES DEMOGRAFICOS: USOS Y APLICACIONES  
Institución: INEGI. DIRECCION REGIONAL CENTRO-SUR, ESTADO DE MEXICO

Curso y/o programa: PRODUCTO INTERNO BRUTO POR ENTIDAD FEDERATIVA  
Institución: INEGI. DIRECCION REGIONAL CENTRO-SUR, ESTADO DE MEXICO

Curso y/o programa: PROGRAMA GENERAL DE PREVENCIÓN (PGP)  
Institución: CENTRO DE ATENCIÓN PARA LA MUJER, A.C.

Curso y/o programa: PROGRAMA GENERAL DE PREVENCIÓN DE LA VIOLENCIA INTRAFAMILIAR  
Institución: CENTRO DE ATENCIÓN PARA LA MUJER, A.C.

Curso y/o programa: PROGRAMA GENERAL PREVENCIÓN DE LA AGRESIÓN SEXUAL  
Institución: CENTRO DE ATENCIÓN PARA LA MUJER, A.C.

Curso y/o programa: SALUD REPRODUCTIVA  
Institución: DECOSAL, A.C. DESARROLLO Y PROMOCIÓN DE LA SALUD COMUNITARIA

Curso y/o programa: TALLER DE INTERPRETACIÓN DE UN CUADRO ESTADÍSTICO  
Institución: INEGI. DIRECCION REGIONAL CENTRO-SUR, ESTADO DE MEXICO

Curso y/o programa: TALLER DE SENSIBILIZACIÓN SOBRE EDUCACIÓN EN POBLACION  
Institución: CONSEJO ESTATAL DE POBLACION QUERETARO

Curso y/o programa: TÉCNICAS INDIRECTAS PARA PROYECCIONES DEMOGRAFICAS  
Institución: INEGI. DIRECCION REGIONAL SUR, OAXACA

Curso y/o programa: USO Y MANEJO DE INF.PARA EL DESARROLLO DE PUEBLOS INDIGENAS  
Institución: INSTITUTO NACIONAL INDIGENISTA. SUBDIRECCION DE INVESTIGACION

Curso y/o programa: VIH (SIDA)  
Institución: CONSEJO ESTATAL DE POBLACION DE OAXACA

***Nivel : Técnico***

Curso y/o programa: ACTUALIZACIÓN Y VERIFICACIÓN CARTOGRAFICA DEL PADRON  
Institución: INSTITUTO FEDERAL ELECTORAL. REGISTRO FEDERAL DE ELECTORES

Curso y/o programa: PREPARACION PRE-MATRIMONIAL  
Institución: CENTRO DE ATENCIÓN A LA VIOLENCIA INTRAFAMILIAR Y SEXUAL (A.V.I.S.E.)

Curso y/o programa: PRINCIPIOS BASICOS DE DEMOGRAFIA  
Institución: INSTITUTO FEDERAL ELECTORAL. REGISTRO FEDERAL DE ELECTORES

Curso y/o programa: PROMOTORES EN PREVENCIÓN DE VIOLENCIA INTRAFAMILIAR Y SEXUAL  
Institución: CENTRO DE ATENCIÓN A LA VIOLENCIA INTRAFAMILIAR Y SEXUAL (A.V.I.S.E.)

Curso y/o programa: PROYECCIONES DE POBLACION  
Institución: INSTITUTO FEDERAL ELECTORAL. REGISTRO FEDERAL DE ELECTORES

Curso y/o programa: SENSIBILIZACION PARA FAMILIARES DE VICTIMAS DE ABUSO SEXUAL  
Institución: CENTRO DE ATENCIÓN A LA VIOLENCIA INTRAFAMILIAR Y SEXUAL (A.V.I.S.E.)

Curso y/o programa: TALLER: ESCUELA PARA PADRES  
Institución: CENTRO DE ATENCIÓN A LA VIOLENCIA INTRAFAMILIAR Y SEXUAL (A.V.I.S.E.)

***Nivel : Licenciatura***

Curso y/o programa: DEMOGRAFIA. LICENCIATURA EN ECONOMIA  
Institución: U.DE G. INSTITUTO DE ESTUDIOS ECONOMICOS Y REGIONALES (INESER)

Curso y/o programa: DENSIDAD DE POBLACION. TALLER DE URBANISMO  
Institución: UNIVERSIDAD VERACRUZANA. FACULTAD DE ARQUITECTURA

Curso y/o programa: PROBLEMAS DE LA POBLACION Y DEMOGRAFIA. PROGRAMA DE MEDICINA COMUNITARIA  
Institución: UNIVERSIDAD VERACRUZANA. FACULTAD DE MEDICINA

Curso y/o programa: SUBJETIVIDAD Y ORDEN SOCIAL  
Institución: UAQ. CENTRO DE INVESTIGACIONES PSICOLOGICAS. FACULTAD DE PSICOLOGIA

***Nivel : Diplomado***

Curso y/o programa: CICLO DE INTRODUCCION A LA DEMOGRAFIA  
Institución: INEGI. DIRECCION DE CAPACITACION Y PLANEACION

Curso y/o programa: CURSO CORTO DE INTRODUCCION A LA DEMOGRAFIA  
Institución: INEGI. DIRECCION DE CAPACITACION Y PLANEACION

Curso y/o programa: DIPLOMADO EN DEMOGRAFIA  
Institución: INEGI. DIRECCION DE CAPACITACION Y PLANEACION

Curso y/o programa: DIPLOMADO EN DEMOGRAFIA PARA LA PLANEACION ESTRATEGICA  
Institución: INVESTIGACION ESTADISTICA Y DEMOGRAFICA. S.A. DE C.V.

Curso y/o programa: DIPLOMADO EN DEMOGRAFIA. PROG.INTEGRAL DE CAPACIT.Y FORMACION DE INVESTIG.  
Institución: INEGI. DIRECCION REGIONAL NORESTE. NUEVO LEON

Curso y/o programa: DIPLOMADO EN ESTADISTICA. PROG.INTEGRAL DE CAPACIT.Y FORMACION DE INVESTIG.  
Institución: INEGI. DIRECCION REGIONAL NORESTE. NUEVO LEON

Curso y/o programa: DIPLOMADO SOBRE VIOLENCIA INTRAFAMILIAR Y SEXUAL  
Institución: CENTRO DE ATENCION A LA VIOLENCIA INTRAFAMILIAR Y SEXUAL (A.V.I.S.E.)

***Nivel : Especialidad***

Curso y/o programa: AREA SOCIOECONOMICA DE LA VIVIENDA. PROGRAMA DE VIVIENDA BIOCLIMATICA  
Institución: UNIVERSIDAD VERACRUZANA. FACULTAD DE ARQUITECTURA

Curso y/o programa: POSGRADO EN ECONOMETRIA  
Institución: CENTRO DE INFORMACION DE GUANAJUATO

Curso y/o programa: POSGRADO EN POBLACION Y SALUD, AREA DE PLANIFICACION FAMILIAR  
Institución: UAM-X. AREA SALUD Y SOCIEDAD. DEPARTAMENTO DE ATENCION A LA SALUD

***Nivel : Maestría***

Curso y/o programa: ANALISIS DEMOGRAFICO. MAESTRIA EN CIENCIAS SOCIALES  
Institución: EL COLEGIO MEXIQUENSE, A. C.

Curso y/o programa: CALIDAD DE VIDA EN EL VALLE DEL MEXQUITAL. MAESTRIA EN ANTROPOLOGIA FISICA  
Institución: ENAH. ESCUELA NACIONAL DE ANTROPOLOGIA E HISTORIA

Curso y/o programa: DEMOGRAFIA. MAESTRIA EN ANTROPOLOGIA FISICA  
Institución: ENAH. ESCUELA NACIONAL DE ANTROPOLOGIA E HISTORIA

Curso y/o programa: DEMOGRAFIA. MAESTRIA EN ESTUDIOS REGIONALES Y DESARROLLO URBANO  
Institución: UACH. FACULTAD DE CIENCIAS SOCIALES, CAMPUS III.

Curso y/o programa: DEMOGRAFIA. PROGRAMA DE MAESTRIA EN CIENCIAS SOCIALES  
Institución: EL COLEGIO DE SONORA. DEPARTAMENTO DE INFORMACION REGIONAL

Curso y/o programa: DESARROLLO RURAL. PROGRAMA DE SOCIOLOGIA RURAL  
Institución: EL COLEGIO DE LA FRONTERA SUR

Curso y/o programa: EPIDEMIOLOGIA. MAESTRIA EN ANTROPOLOGIA FISICA  
Institución: ENAH. ESCUELA NACIONAL DE ANTROPOLOGIA E HISTORIA

Curso y/o programa: ESTADISTICA CON APLICACION AL MUESTREO Y DEMOGRAFIA. MAESTRIA ESTUDIOS REG.  
Institución: UACH. FACULTAD DE CIENCIAS SOCIALES, CAMPUS III.

Curso y/o programa: MAESTRIA EN DEMOGRAFIA. PROG. DE DOCTORADO EN ESTUDIOS DE POBLACION  
Institución: EL COLEGIO DE MEXICO, CENTRO DE ESTUDIOS DEMOGRAFICOS Y DESARROLLO URB.

Curso y/o programa: MAESTRIA EN DEMOGRAFIA  
Institución: EL COLEGIO DE LA FRONTERA NORTE

Curso y/o programa: MAESTRIA EN ESTUDIOS DE POBLACION  
Institución: UNIVERSIDAD AUT. DEL ESTADO DE HIDALGO. CENTRO DE ESTUDIOS DE POBLACION

Curso y/o programa: MAESTRIA EN ESTUDIOS URBANOS  
Institución: EL COLEGIO DE MEXICO, CENTRO DE ESTUDIOS DEMOGRAFICOS Y DESARROLLO URB.

Curso y/o programa: MAESTRIA EN POBLACION  
Institución: UAA. COORD.DE LA MAESTRIA EN POBLACION, CENTRO DE ARTES Y HUMANIDADES

Curso y/o programa: MAESTRIA EN POBLACION Y SALUD  
Institución: UAM-X. AREA SALUD Y SOCIEDAD. DEPARTAMENTO DE ATENCION A LA SALUD

Curso y/o programa: TECNICAS DE ANALISIS URBANO-REGIONAL. MAESTRIA EN ECONOMIA  
Institución: U.DE G. INSTITUTO DE ESTUDIOS ECONOMICOS Y REGIONALES (INESER)

*Nivel : Doctorado*

Curso y/o programa: DOCTORADO EN CIENCIAS SOCIALES CON ESPECIALIDAD EN POBLACION  
Institución: EL COLEGIO DE LA FRONTERA NORTE

Curso y/o programa: DOCTORADO EN ESTUDIOS DE POBLACION  
Institución: EL COLEGIO DE MEXICO, CENTRO DE ESTUDIOS DEMOGRAFICOS Y DESARROLLO URB.

Curso y/o programa: FAMILIA, TRABAJO Y GENERO. DOCTORADO EN SOCIOLOGIA  
Institución: EL COLEGIO DE MEXICO. CENTRO DE ESTUDIOS SOCIOLOGICOS

Curso y/o programa: MASCULINIDAD Y CONSTRUCCION DEL SUJETO. DOCTORADO EN SOCIOLOGIA  
Institución: EL COLEGIO DE MEXICO. CENTRO DE ESTUDIOS SOCIOLOGICOS

Curso y/o programa: MERCADOS DE TRABAJO DESDE UNA PERSPECTIVA COMPARATIVA. DOC.EN SOCIOLOGIA  
Institución: EL COLEGIO DE MEXICO. CENTRO DE ESTUDIOS SOCIOLOGICOS

Curso y/o programa: SALUD REPRODUCTIVA Y SOCIEDAD. DOCTORADO EN SOCIOLOGIA  
Institución: EL COLEGIO DE MEXICO. CENTRO DE ESTUDIOS SOCIOLOGICOS

Curso y/o programa: VIDA COTIDIANA, FAMILIA Y CULTURA. DOCTORADO EN SOCIOLOGIA  
Institución: EL COLEGIO DE MEXICO. CENTRO DE ESTUDIOS SOCIOLOGICOS



## **6. Índice referenciado de temas**



## INDICE REFERENCIADO DE TEMAS SEGUN PERSONAS QUE LOS TRABAJAN Y PROYECTOS QUE LOS ABORDAN

TEMA	PERSONAS QUE TRABAJAN EL TEMA	PROYECTOS QUE ABORDAN EL TEMA
<b>10</b>	<b>DEMOGRAFIA, POBLACION</b>	
1000	DEMOGRAFIA	P003, P072, P073, P082, P096, P116, P130, P160, P179, P203, P208, P219, P270, P282
1001	ANALISIS DEMOGRAFICO	P096, P119
1002	DINAMICA DEMOGRAFICA, CRECIMIENTO	P010, P011, P012, P026, P081, P083, P087, P090, P092, P105, P137, P164, P165, P205, P257, P269, P303, P313
1003	DISTRIBUCION DE LA POBLACION	P012, P081, P086, P087, P137, P155, P165, P166, P283, P293, P303, P312, P313
1004	ESTRUCTURA POR EDAD Y SEXO	P081, P140, P174, P302
1005	DEMOGRAFIA ELECTORAL	P130
1006	DEMOGRAFIA ETNICA	P202
1007	DEMOGRAFIA HISTORICA	P176
1008	DEMOGRAFIA MATEMATICA, MODELOS	P250, P264
1009	PALEODEMOGRAFIA	
1010	POBLACION	P089, P147, P152, P178, P231, P234, P247, P278, P297
1011	POBLAMIENTO	P023, P067, P105, P125, P126, P131, P178, P283, P293
1012	PROYECCIONES, ESTIMACIONES DE POBLACION	P073, P094, P095, P097, P188
1013	SOCIODEMOGRAFIA	P079, P081, P245, P258, P273, P275, P281
1014	TEORIAS DE POBLACION	P135
1015	TRANSICION DEMOGRAFICA	P134
<b>11</b>	<b>AGRICULTURA, MEDIO RURAL</b>	
1101	AGRICULTURA, ESTRUCTURA AGRARIA	P023, P067, P176, P282, P293
1102	COMUNIDADES AGRARIAS, MEDIO RURAL	P252
1103	POBLACION CAMPESINA, JORNALEROS AGRICOLAS	P039, P048, P075, P280, P290, P299
<b>12</b>	<b>ANTROPOLOGIA</b>	
1200	ANTROPOLOGIA	
1201	ANTROPOLOGIA MEDICA	P056, P060, P294

<b>13 BIENESTAR, CONDICIONES DE VIDA</b>			
1301	BIENESTAR	002, 015	P115, P140
1302	CONDICIONES, CALIDAD, ESTILOS DE VIDA	107, 123, 135, 256	P045, P090, P144, P154, P179, P252, P272, P285
1304	NUTRICION, ALIMENTACION	274, 293	P151, P 158, P280
1305	POBREZA, MARGINACION	001, 008, 009, 035, 050, 099, 109, 116, 170, 212, 290	P006, P017, P051, P071, P106, P108, P178, P196, P226, P235
<b>14 CARACTERISTICAS SOCIODEMOGRAFICAS, ECONOMICAS, CULTURALES</b>			
1401	CARACTERISTICAS SOCIODEMOGRAFICAS	015, 086, 104, 135, 160, 194, 209, 218, 220, 231, 265, 281	P001, P005, P006, P009, P013, P043, P044, P066, P075, P097, P110, P111, P136, P138, P139, P162, P165, P171, P197, P257, P266, P278, P314
1402	CARACTERISTICAS SOCIOECONOMICAS Y CULTURALES	112, 154, 175	P006, P097, P140, P162, P180, P264, P270
<b>15 COMUNICACION</b>			
1501	COMUNICACION, OPINION PUBLICA	205, 235	P152, P216
<b>16 CULTURA</b>			
1600	CULTURA	113, 259	P030, P078, P114, P135, P142, P149, P191, P204, P217, P276, P278, P286, P288
1601	RELIGION		P142, P218
<b>17 DERECHOS, LEGISLACION</b>			
1701	DERECHOS (HUMANOS, REPRODUCTIVOS), LEGISLACION	064, 089, 108, 130, 139, 176, 182, 193, 244	P078, P098, P115, P120, P181, P187, P192
<b>18 DESARROLLO</b>			
1801	DESARROLLO ECONOMICO	047	P289, P309, P310
1802	DESARROLLO RURAL	079, 082, 279	P178, P288, P290
1804	DESARROLLO REGIONAL, MUNICIPAL	039, 069, 098, 203, 212, 216, 302	P021, P041, P214, P224, P225, P232, P272, P281, P309, P310
1805	DESARROLLO SUSTENTABLE, SOSTENIDO	251	P045, P263
1806	POBLACION Y DESARROLLO	006, 012, 014, 016, 058, 184, 239, 278, 287, 294	P025, P081, P083, P289, P291, P297
1807	REGIONALIZACION	046, 072, 092	P009, P140, P180, P208
<b>19 ECONOMIA</b>			
1900	ECONOMIA	031, 035, 041, 047, 098, 152, 162, 206, 211, 216, 234, 236, 237, 246, 256, 269, 276, 277, 283, 294, 304	P051, P073, P082, P083, P115, P123, P132, P133, P140, P146, P179, P232, P245, P258, P282, P283, P286, P288, P290, P293, P296, P303, P312, P313
1901	INDUSTRIALIZACION, INDUSTRIA	229, 278	P011, P047, P142, P224, P267, P289
1902	GLOBALIZACION, REESTRUCTURACION ECONOMICA	197, 290, 303	P021, P128, P205, P232, P239, P268, P271, P290, P293, P310, P312

1903	FINANZAS		P074
1904	INGRESOS Y GASTOS, DISTRIBUCION DEL INGRESO	067, 073, 155	P045, P084
<b>20</b>	<b>GRUPO ETARIOS</b>		
2001	ADOLESCENCIA	065, 087, 097, 142, 197, 225, 227, 245	P088, P164, P191, P192, P207, P217, P220, P236, P244, P256, P259, P268, P306
2002	ENVEJECIMIENTO, TERCERA EDAD, VEJEZ	024, 137	P031, P034, P074, P090, P161, P190, P252, P268
2003	INFANCIA	109, 245	P027, P111, P118, P151, P58, P159
<b>21</b>	<b>EDUCACION</b>		
2100	EDUCACION	003, 040, 065, 068, 077, 080, 095, 126, 158, 164, 205, 230, 246, 266, 275, 289, 293, 297	P071, P083, P088, P094, P115, P124, P127, P159, P221, P303, P304, P306
2101	EDUCACION EN POBLACION	288	P217, P291
2102	EDUCACION SEXUAL	124	P248
2103	CAPACITACION	111, 122, 150	P124
<b>22</b>	<b>PROCESOS ELECTORALES</b>		
2201	GEOGRAFIA ELECTORAL	046, 071, 138, 145, 165, 179, 200	P093, P104
2202	PADRONES ELECTORALES	048, 061, 064, 083, 112, 151, 154, 155, 168, 179, 191	P049, P153, P171, P199, P200
2203	REDISTRITACION	072, 138, 141, 148, 179, 183	P129
2204	SISTEMAS DE INFORMACION GEOGRAFICA	054, 071, 110, 119, 141, 165, 181, 183, 200	P104, P129
<b>23</b>	<b>ESTRUCTURA, ORGANIZACION SOCIAL</b>		
2301	ORGANIZACION SOCIAL	068, 167, 267	P078, P106, P125, P174, P214, P280
2302	INSTITUCIONES, ORGANIZACIONES, REDES SOCIALES	065, 204	P034, P038, P064, P148, P201, P215, P235
2303	MOVIMIENTOS SOCIALES, POLITICOS, POPULARES	004, 022, 259	P002, P167, P226
2304	REPRODUCCION SOCIAL	039, 044	P042
2305	ESTRATIFICACION, DESIGUALDAD, MOVILIDAD SOCIAL	221	P080, P191, P238, P239, P262, P272
2306	SOCIOLOGIA	005, 017, 188	P082, P197, P295, P296
<b>24</b>	<b>FAMILIA, HOGAR</b>		
2400	FAMILIA, HOGAR	003, 022, 026, 028, 029, 053, 056, 062, 075, 081, 086, 087, 096, 117, 126, 137, 147, 152, 153, 171, 189, 194, 196, 210, 240, 258, 273, 283, 301	P001, P028, P036, P037, P039, P040, P042, P055, P084, P079, P080, P085, P088, P090, P107, P110, P111, P113, P117, P118, P142, P147, P148, P151, P159, P161, P164, P172, P176, P184, P196, P221, P228, P229, P230, P235, P238, P239, P246, P247, P252, P256, P266, P273, P274, P275, P280, P285, P297, P298, P299, P302

2401	ESTRATEGIAS FAMILIARES DE VIDA		P039, P151, P196, P268, P274, P275, P276
<b>25</b>	<b>REPRODUCCION, FECUNDIDAD, SALUD REPRODUCTIVA</b>		
2501	ABORTO	130, 173, 176, 286	P156, P260, P294
2502	ANTICONCEPCION, PLANIFICACION FAMILIAR	067, 070, 073, 079, 081, 128, 134, 155, 173, 195, 199, 213, 222, 224	P070, P100, P101, P102, P103, P112, P121, P181, P209, P211, P217, P218, P222, P248
2503	COMPORTAMIENTO REPRODUCTIVO	070, 089, 097, 113, 130, 253	P088, P102, P120, P121, P122, P181, P187, P216, P218, P259, P266, P284, P306
2504	FECUNDIDAD	021, 039, 073, 078, 088, 100, 131, 134, 161, 162, 197, 213, 228, 250, 252, 253, 258, 260, 292	P026, P042, P083, P108, P119, P134, P141, P148, P149, P157, P177, P184, P206, P207, P221, P246, P253, P266, P278, P279, P305, P306
2505	SALUD REPRODUCTIVA	029, 030, 033, 036, 039, 067, 117, 124, 134, 169, 172, 176, 184, 186, 195, 199, 210, 224, 233, 250, 274, 286, 291, 293	P033, P040, P041, P061, P063, P068, P069, P070, P077, P108, P112, P152, P163, P186, P191, P192, P193, P207, P210, P211, P222, P223, P227, P241, P242, P280
<b>26</b>	<b>GENERO</b>		
2600	GENERO	003, 019, 025, 026, 029, 053, 076, 089, 096, 186, 196, 198, 226, 255	P024, P035, P036, P037, P040, P041, P064, P079, P080, P088, P108, P109, P114, P128, P142, P161, P163, P169, P184, P185, P195, P204, P227, P230, P238, P241, P242, P248, P273, P274, P275, P280, P284, P297, P298, P299, P301, P307
2601	MUJER, FEMINISMO	004, 034, 045, 051, 087, 116, 149, 214, 232, 281, 282	P002, P033, P040, P063, P064, P085, P115, P117, P147, P169, P172, P221, P228, P230, P241, P242, P253, P280, P292, P298
2602	HOMBRE, MASCULINIDAD	070, 142	P043, P102, P103, P122, P163, P184, P307
2603	MADRES, MATERNIDAD	172	P185, P220
2604	PADRES, PATERNIDAD	142	P163, P184
<b>27</b>	<b>GEOGRAFIA</b>		
2700	GEOGRAFIA	110, 119, 125, 143, 145, 165	P041, P146, P258
2701	CARTOGRAFIA	071, 138, 145, 160, 183, 241	P104, P208
<b>28</b>	<b>ETNICIDAD, INDIGENISMO</b>		
2800	GRUPOS ETNICOS, INDIGENAS	040, 045, 052, 084, 092, 093, 104, 106, 125, 164, 175, 178, 192, 193, 217, 266, 269, 273, 274, 277, 297	P016, P076, P078, P115, P125, P126, P140, P146, P167, P180, P183, P201, P203, P235, P278, P283, P293, P299, P303
2801	LINGUISTICA	084, 125	P116, P155
<b>29</b>	<b>HISTORIA</b>		
2900	HISTORIA	044, 075, 093, 123, 235, 244, 271	P012, P067, P126, P131, P142, P146, P176, P249, P281, P286

<b>30 FUENTES DE INFORMACION, GENERACION, PROCESAMIENTO, ANALISIS</b>			
3001	GENERACION DE INFORMACION, ESTADISTICAS SOCIODEMOGRAFICAS	002, 013, 061, 103, 127, 150, 151, 194, 198, 201, 215, 220, 261, 285, 299	P014, P066, P089, P171, P198, P269
3002	INFORMATICA, SISTEMAS DE INFORMACION	054, 083, 105, 110, 135, 141, 153, 160, 185, 191	P089, P250, P251
3003	INTEGRACION, PUBLICACION DE ESTADISTICAS	013, 042, 202, 263	P212, P314
3004	EVALUACION, CALIDAD DE LA INFORMACION	094, 101	P130, P218, P305
3005	ENCUESTAS	060, 129, 151, 159, 208, 255, 298, 299	
3006	CENSOS Y CONTEO	146, 198, 201, 208, 209, 211, 218, 235, 237, 241, 243, 244, 247, 261, 262, 264, 285, 298, 299	P213, P249
3008	ESTADISTICAS VITALES	208, 263	P119
3010	ANALISIS DE DATOS	049, 261, 285, 298, 306	
<b>31 MATEMATICAS, ESTADISTICA</b>			
3101	MATEMATICAS, MATEMATICAS APLICADAS	001, 054, 156, 296	P129
3102	MUESTREO	159	
3103	ESTADISTICA	002, 008, 015, 057, 060, 091, 146, 156, 185, 236, 296	P009, P014, P015, P250
<b>32 MEDIO AMBIENTE</b>			
3200	MEDIO AMBIENTE	031, 033, 079, 113, 147, 163, 180, 212, 240, 276, 300, 302	P027, P029, P032, P058, P059, P146, P178, P179, P223, P224, P254, P255, P297, P309, P311
<b>33 METODOLOGIA</b>			
3300	METODOLOGIA	023, 032, 060, 118, 210, 267	P080, P135, P264, P265
3301	CURSO DE VIDA, CICLO DE VIDA	189	P001, P042, P088, P164, P195, P221
3302	HISTORIAS, TRAYECTORIAS DE VIDA Y/O DE EVENTOS	019	P024, P028, P044, P085, P088, P091, P253
3303	METODOS CUALITATIVOS	259	
3304	COHORTES, GENERACIONES		P117, P238
<b>34 MIGRACION, MOVILIDAD TERRITORIAL</b>			
3401	MIGRACION	007, 017, 018, 020, 021, 025, 036, 045, 050, 052, 053, 063, 069, 085, 104, 106, 112, 121, 156, 158, 163, 166, 170, 171, 172, 177, 178, 184, 186, 192, 213, 216, 217, 221, 239, 240, 248, 268, 270, 272, 273, 278, 279, 288, 292, 301	P016, P018, P021, P023, P026, P048, P050, P051, P053, P054, P064, P079, P083, P086, P087, P149, P160, P167, P171, P173, P177, P178, P182, P193, P199, P203, P220, P228, P229, P231, P234, P237, P250, P254, P261, P266, P278, P281, P289, P298, P299, P305, P312

3402	MIGRACION INTERNACIONAL	021, 023, 032, 034, 035, 047, 069, 121, 188, 189, 190, 204, 207, 228, 305	P017, P022, P030, P034, P046, P050, P051, P052, P053, P054, P055, P065, P075, P087, P098, P099, P150, P167, P194, P197, P201, P215, P232, P240, P276, P313
<b>35</b>	<b>MORTALIDAD</b>		
3500	MORTALIDAD	007, 014, 066, 120, 132, 140, 157, 158, 170, 225, 226, 250, 252, 260, 292	P026, P074, P083, P145, P160, P171, P177, P190, P236, P243, P265, P278, P279, P305
3501	MORTALIDAD INFANTIL	050, 100, 115, 239, 284	P008, P141, P144, P162, P262
<b>36</b>	<b>NUPCIALIDAD</b>		
3600	NUPCIALIDAD	014, 132, 161	P042, P175, P279, P300
<b>37</b>	<b>POLITICA, POLITICAS GUBERNAMENTALES</b>		
3701	POLITICA	207, 303	P020
3702	POLITICAS SOCIALES	009, 010, 080, 082, 238	P005, P007, P120, P148, P243, P261, P310
3703	POLITICAS DE POBLACION	058, 063, 103, 166, 251, 268	P082, P086, P098, P099, P148, P150, P182, P191, P222, P263, P313
3704	POLITICA ECONOMICA	203, 304	P231, P234
<b>38</b>	<b>PSICOLOGIA, FACTORES PSICOLOGICOS</b>		
3800	PSICOLOGIA	043, 114, 282	P040, P143, P216, P217, P258
3801	CONCEPCIONES, REPRESENTACIONES, PERCEPCIONES, ACTITUDES	275, 282	P020, P043, P103, P107, P185, P186, P187, P204, P217, P248, P254, P255, P281, P292
3802	IDENTIDAD	217, 283	P149, P204, P235, P277
<b>39</b>	<b>SALUD</b>		
3900	SALUD	033, 038, 051, 068, 077, 099, 152, 174, 180, 224, 226, 233, 267, 291	P032, P034, P038, P056, P057, P058, P059, P060, P061, P062, P076, P083, P090, P094, P110, P111, P115, P121, P122, P144, P151, P156, P219, P241, P242, P259, P265, P270, P294, P295, P296, P301
3901	SALUD MATERNO-INFANTIL, SALUD MATERNA	078, 081, 131, 199, 248	P062, P113, P114, P158, P159, P211, P260
3902	MORBILIDAD, EPIDEMIOLOGIA	059, 091, 118, 123, 144, 219, 271, 301	P027, P029, P031, P056, P058, P060, P076, P145, P154
3903	SERVICIOS DE SALUD	059, 091, 144, 173, 174, 227, 256	P068, P069, P113, P114, P159, P244
3904	CALIDAD DE SERVICIOS	059, 118, 222, 286	P077, P114, P156, P186, P218, P284, P294
<b>40</b>	<b>SEXUALIDAD</b>		
4000	SEXUALIDAD, COMPORTAMIENTO SEXUAL	225, 248, 291	P043, P044, P111, P187, P192, P193, P217, P248, P259, P297, P306
4001	AGRESION SEXUAL	114	P143



4002	ENFERMEDADES DE TRANSMISION SEXUAL; VIH/SIDA	030, 043	P043, P211
4003	SALUD SEXUAL		P284
<b>42</b>	<b>TRABAJO, EMPLEO</b>		
4200	TRABAJO, MERCADO DE TRABAJO, EMPLEO	008, 009, 016, 017, 019, 020, 025, 026, 028, 036, 062, 077, 086, 095, 096, 099, 103, 116, 137, 140, 149, 166, 169, 171, 187, 196, 203, 214, 221, 223, 228, 232, 245, 255, 258, 270, 288, 289, 290, 302, 306	P004, P016, P017, P018, P019, P022, P024, P025, P032, P035, P036, P039, P047, P051, P053, P054, P055, P063, P064, P065, P071, P072, P075, P079, P091, P092, P117, P118, P123, P124, P127, P128, P147, P168, P169, P170, P182, P189, P201, P214, P221, P230, P235, P238, P239, P245, P256, P261, P268, P269, P274, P286, P292, P298, P299, P302, P307, P310, P313
4201	TRABAJO FEMENINO	020, 039, 062, 076	P025, P035, P036, P037, P169, P268
4202	CONDICIONES LABORALES		P029, P168, P170, P299
4203	TRABAJO INFANTIL		P039, P159
4204	MAQUILADORAS	022	P029, P033, P047, P061, P063
<b>43</b>	<b>URBANISMO</b>		
4300	URBANIZACION, DESARROLLO URBANO	005, 006, 011, 012, 074, 098, 102, 143, 169, 229, 238, 254, 280, 305	P003, P010, P011, P079, P105, P132, P133, P137, P165, P166, P179, P182, P233, P237, P251, P267, P271, P287, P293, P308, P309, P310
4301	SERVICIOS PUBLICOS	167, 238	P174, P179, P225
4302	VIVIENDA	010, 074, 095, 218, 231, 280	P007, P094, P105, P106, P127, P287
<b>44</b>	<b>ADMINISTRACION, PLANIFICACION</b>		
4401	PLANEACION, PLANIFICACION	080, 082, 254, 295	P219, P225, P250, P251
4402	ADMINISTRACION PUBLICA	038, 206	P132, P133
4403	FORMULACION, DISEÑO, ADMINISTRACION DE PROYECTOS	057, 122	
<b>45</b>	<b>SEGURIDAD SOCIAL</b>		
4500	SEGURIDAD SOCIAL	024	P031, P074, P091, P190
<b>46</b>	<b>ADICCIONES, VIOLENCIA</b>		
4601	ADICCIONES, DROGAS, NARCOTRAFICO	147, 204	P145
4602	VIOLENCIA	114, 115, 124, 182	P110, P111, P143, P145, P172, P192, P241, P242



## **7. Direcciones de correos electrónicos (e-mail)**



## DIRECCIONES DE CORREOS ELECTRONICOS (e-mail)

Nombre	Dirección
ACOSTA DIAZ FELIX	felixaco@infosel.net.mx
AGUIRRE PEREZ IRMA ESTELA	cesder@laneta.apc.org
ALBA HERNANDEZ FRANCISCO	falba@colmex.mx
ALCOLEA HERRERA GABRIEL	galcolea@cap.gob.inegi.mx
ALONSO LOPEZ MARIA IRENE	malonso@mstp.inegi.gob.mx
ANGELES CRUZ HUGO MANUEL	Hangeles@tap.ecosur.mx
ARIZA CASTILLO MARINA EMILIA	ariza@servidor.unam.mx
ARMAS PADILLA JOSE DE JESUS	prosales@mgua.inegi.gob.mx
ARROYO ALEJANDRE JESUS	jesusarr@cea.udg.mx
BARAJAS TIMOCO MARGARITA	mbarajas@faro.ens.uabc.mx
BASTOS AMIGO SANTIAGO	sab09196@fuentes.csh.udg.mx
BENITEZ ZENTENO RAUL	benitez@servidor.unam.mx
BERUMEN TORRES EDMUNDO	berumen@iwm.com.mx
BETANCOURT MONTALVO ISABEL	iferfe2@mail.internet.com.mx
CABRERA ACEVEDO GUSTAVO	gcabrera@colmex.mx
CAMARENA CORDOVA ROSA MARIA	rcamaren@servidor.unam.mx
CAMPOSORTEGA CRUZ SERGIO	scc@rtn.net.mx
CANALES CERON ALEJANDRO	acanales@colef.mx
CARDENAS LOPEZ CARMEN ELENA	berumen@iwm.com.mx
CASTAÑEDA CAMEY XOCHITL MARIA	XochitlC@aol.com.mx
CASTAÑEDA CASTILLO ROSA MARIA	IMESMSR@INFOSEL.NET.MX
CASTILLO GARCIA MANUEL ANGEL	castillo@colmex.mx
CASTRO LUQUE ANA LUCIA	lcastro@colson.colmex.mx
CEBADA CONTRERAS MA. DEL CARMEN	cebada@quijote.ugto.mx
CELIS DE LA ROSA ALFREDO DE JESUS	acelis@irisp.dsp.udg.mx
CLAVIJO URRUTIA ESTRELLA	eclavijo@mtol.inegi.gob.mx
CONTRERAS SHO CLAUDIA	berumen@iwm.com.mx.
COUBES MARIE LAURE	mcoubes@colef.mx
COULOMB BOSC RENE	rmcb@hp9000a1.uam.mx
CRUZ PIÑEIRO RODOLFO	rcruz@colef.mx
CHAVEZ GALINDO ANA MARIA	amcg@servidor.unam.mx
DEHAYS ROCHA JORGE EDUARDO	dehays@servidor.unam.mx
DURAND ALCANTARA GERARDO ALFONSO	gdurand@mtol.inegi.gob.mx
ECHARRI CANOVAS CARLOS JAVIER	cecha@colmex.mx
ELIZONDO ALARCON JORGE	fjbscep@mail.internet.com.mx
ENSASTEGUI CASTILLO RICARDO	iferfe2@mail.internet.com.mx
ESCOBAR LATAPI AGUSTIN	aescobar@udgserv.cencar.udg.mx
ESPINOSA UREÑA JORGE	iferfe2@mail.internet.com.mx
ESTRELLA VALENZUELA GABRIEL	gestrell@faro.ens.uabc.mx
FERNANDEZ RAMIREZ MARIA ESTELA	IMESMSR@INFOSEL.NET.MX

FIGUEROA CAMPOS BEATRIZ	beafig@colmex.mx
FIGUEROA PEREA JUAN GUILLERMO	jfigue@colmex.mx
FIGUEROA RAMIREZ SILVIA LETICIA	ffigueroa@faro.ens.uabc.mx
FLORES CASTILLO OLIVIA	FPadillL@correo.UAA.mx
GARCIA CASTRO LEOPOLDO RENE	ciejuare@servidor.unam.mx
GARCIA GUZMAN BRIGIDA	bgarcia@colmex.mx
GARCIA HERNANDEZ GLORIA ELIZABETH	elgarcia@colmex.mx
GARCIA PALACIOS RICARDO	rgarcia@mgua.inegi.gob.mx
GARROCHO RANGEL CARLOS FELIX	cgarroc@cmq.colmex.mx
GARZA VILLARREAL GUSTAVO	ggarza@colmex.mx
GONZALEZ CERVERA ALFONSO S.	gcas0187@cueyatl.uam.mx
GONZALEZ MARTINEZ MARIA LAURA	glezla@quijote.ugto.mx
GRIJALVA MONTEVERDE GABRIELA	ggrijal@colson.colmex.mx
GUTIERREZ DE LA TORRE NORMA CELINA	ncelina@cea.udg.mx
HAM CHANDE ROBERTO	rham@colef.mx
HERNANDEZ BRINGAS HECTOR HIRAM	bringas@servidor.unam.mx
HIDALGO SAN MARTIN ALFREDO	ahidalgo@udg.serv.cencar.udg.mx
IZAZOLA CONDE HAYDEA	hizazola@lead.colmex.mx
JIMENEZ GUZMAN MARIA LUCERO	ljimenez@servidor.unam.mx
JIMENEZ ORNELAS RENE ALEJANDRO	renal@servidor.unam.mx
LERNER SIGAL SUSANA	slerner@colmex.mx
LOPEZ ESTRADA SILVIA	slopez@colef.mx
LOPEZ GARCIA ALEJANDRO	alopez@mtol.inegi.gob.mx
LOPEZ LEVI LILIANA	liliana@servidor.unam.mx
LOPEZ RIOS OLGA	olopez@insp3.insp.mx
LUNA SANTOS SILVIA	pepelu@servidor.unam.mx
MACIAS ZAPATA GABRIEL AARON	ciechetu@servidor.unam.mx
MALVIDO MIRANDA ELSA	smithers@servidor.unam.mx
MARTINEZ PONCE JACKELINE	jmartinez@cap.inegi.gob.mx
MEDINA HERNANDEZ FERNANDO	FMEDINA@CAP. INEGI.GOB.MX
MENKES BANCET CATHERINE	menkes@servidor.unam.mx
METZGER MARSHALL DVANE	DMetzger@colef.mx
MIER Y TERAN ROCHA MARTA	mmtr@servidor.unam.mx
MINA VALDES ALEJANDRO	amina@colmex.mx
MONTES DE OCA ZAVALA VERONICA	monteso@servidor.unam.mx
MORALES TORRES HUGO	hmorales@mtol.inegi.gob.mx
MORAN GUTIERREZ ROSA MARIA	jaortiz@cah.artes.uaa.mx
MORELOS GONZALEZ JOSE BENIGNO	jmorelos@colmex.mx
MORENO FERNANDEZ JOSE EDUARDO	jemoreno@spin.com.mx
NAUHARDT MARREY MARCOS	marcosn@servidor.unam.mx
NAVARRETE LOPEZ EMMA LILIANA	enavarr@cmq.colmex.mx
NEGRETE SALAS MARIA EUGENIA	menegret@colmex.mx
OJEDA DE LA PEÑA NORMA	OJEDATEC@aol.com

OLIVERA LOZANO GUILLERMO	gol@servidor.unam.mx
OLVERA ESTRADA MARTHA OTILIA	marthao@sunserver.uaq.mx
ORTIZ GARZA JOSE ALFREDO	jaortiz@cah.artes.uaa.mx
PACHECO GOMEZ MUÑOZ MARIA EDITH	mpacheco@colmex.mx
PADILLA LOZANO FERNANDO	FPadill@correo.UAA.MX
PEÑA SAINT MARTIN FLORENCIA	psmf3954@cueyatl.uam.mx
PEDRERO NIETO MERCEDES	pedrero@servidor.unam.mx
PICAZO HIDALGO JORGE	berumen@iwm.com.mx
PIÑA PERUSQUIA ABEL	ABPIPER@SUNSERVER,UAQ.MX
PIMIENTA LASTRA RODRIGO	plrd6334@cueyatl.uam.mx
QUILODRAN SALGADO JULIETA	jquilo@colmex.mx
RABELL ROMERO CECILIA ANDREA	rabell@servidor.unam.mx
RAMIREZ MOCARRO MARCO ANTONIO	mocarro@servidor.unam.mx
RAMIREZ OLVERA CARLOS PRAXEDIS	garza@sunserver.uaq.mx
RAMIREZ RODRIGUEZ JUAN CARLOS	JuanC@cea.udg.mx
RANGEL GOMEZ GUDELIA	grangel@colef.mx
RASMUSSEN CRUZ BETTYLU	ahidalgo@udgserv.cencar.udg.mx
REAL CABELLO GASPAR	GASPAR@SUNSERVER.UA.MX
REYES GUERRERO MARIA DEL CARMEN	amesige@servidor.unam.mx
REYNA BERNAL ANGELICA ELIZABETH	areyna@colmex.mx
RIONDA RAMIREZ LUIS MIGUEL	riondal@quijote.ugto.mx
RIVERA ORTIZ MOISES	moisesr@mail.internet.com.mx
ROBLES SOTELO FERMINA	ferminar@cea.udg.mx
RODRIGUEZ BAUTISTA JUAN JORGE	JuanJ@cea.udg.mx
RODRIGUEZ HERNANDEZ FRANCISCO	fran@servidor.unam.mx
ROJAS GARCIA GEORGINA	grojas@estud.colmex.mx
ROJAS MARTINEZ OLGA LORENA	olrojas@estud.colmex.mx
ROMAN PEREZ ROSARIO	rroman@cascabel.ciad.mx
SALAS Y VILLAGOMEZ GUADALUPE	somede@colmex.mx
SALDAÑA RIVERA ANDREA	AJuarez@deimos.tc.uaslp.mx
SALMERON CASTRO FERNANDO IGNACIO	fsalmera@buzon.main.conacyt.mx y ciegotfo@servidor.unam.mx
SANDEZ PEREZ AGUSTIN	asandez@Faro.ens.uabc.mx
SANTIBAÑEZ ROMELLON JORGE	santi@colef.mx
SHERIDAN PRIETO MARIA CECILIA	cronotop@mcsa.net
STERN FEITLER CLAUDIO	cstern@colmex.mx
SUAREZ MORALES JAVIER	berumen@iwm.com.mx
SZASZ PIANTA IVONNE	iszasz@colmex.mx
TINAJERO MONTIEL ARTURO	atinajer@mtol.inegi.gob.mx
URIBE VAZQUEZ GRISELDA	Griselda@cea.udg.mx
VALDES GONZALEZ LUZ MARIA	tezo@mail.internet.com.mx
VALDESPINO MORALES JULIAN	iferfe2@mail.internet.com.mx
VARGAS BECERRA PATRICIA NOEMI	patricia@cea.udg.mx
VERNON CARTER RICARDO	rvernon@laneta.apc.org

VILLASMIL PRIETO MARY CARMEN	dehays@servidor.unam.mx
VON GLASCOE CHRISTINE ALYSSE	cglascoe@colef.mx
WELTI CHANES CARLOS	welti@servidor.unam.mx
WOO MORALES OFELIA	owoo@colef.mx
ZLOLNISKI PALACIOS CHRISTIAN	czolnisk@weber.ucsd.edu
ZUBIETA GARCIA BEATRIZ	zubieta@cenids.ssa.gob.mx



## **Anexos**





RED DE INTERCAMBIO Y APOYO A LA  
INVESTIGACION Y CAPACITACION EN MATERIA DE  
POBLACION

Número de cuestionario:

**CUESTIONARIO PARA INSTITUCIONES QUE REALIZAN ACTIVIDADES EN POBLACION.**

Este cuestionario tiene como fin recabar información sobre las instituciones que realizan actividades relacionadas con el campo de la población<sup>1</sup>, ya sea que dichas actividades correspondan al ámbito de la investigación, la docencia, la planeación, la toma de decisiones y/o la ejecución de programas y acciones en la materia.

A lo largo del cuestionario se utiliza el término *institución* para hacer referencia a las organizaciones públicas y privadas y, principalmente, a las áreas dentro de ellas (centros, facultades, institutos, direcciones, coordinaciones o departamentos) en las que se realizan de manera específica las actividades en materia poblacional.

La información que se solicita será utilizada para la formación del banco de datos de la red, por lo cual solicitamos que el presente cuestionario sea llenado por el responsable de la organización o área correspondiente, o bien, por otra persona que tenga una visión integral de la misma.

Asimismo, solicitamos que las respuestas sean concisas y precisas y que el cuestionario sea llenado y devuelto lo más pronto posible, vía Fax, correo, mensajería o cualquier otro medio que juzgue conveniente, a la dirección que aparece al final de este cuestionario.

Agradecemos de antemano su valiosa colaboración y la prontitud de su respuesta.

**I. DATOS GENERALES**

1. Nombre de la institución:

(Prepárese el nombre del correo, instituto, facultad, dirección, coordinación, departamento, etc. o bien, el de la organización)

\_\_\_\_\_

<sup>1</sup> Se entiende por actividad en el campo poblacional a aquella que se ocupe de las características demográficas de la población -su volumen, estructura, dinámica de crecimiento, movilidad y distribución- y de su interrelación con los procesos sociales, económicos, políticos, culturales e ideológicos en los cuales se encuentra inmersa.

2. Si se trata de un área que forma parte de una organización mayor, por favor mencione el nombre de ésta \_\_\_\_\_

\_\_\_\_\_

3. Dirección de la institución: \_\_\_\_\_

_____	_____	_____
	Calle	Núm. exterior      Núm. Interior
_____	_____	_____
Colonia o Localidad	Delegación o Municipio	Ciudad
_____	_____	_____
Estado	País	Código postal

Teléfono(s) \_\_\_\_\_ Fax \_\_\_\_\_

Por favor, incluya la clave LADA

Por favor, incluya la clave LADA

Correo electrónico \_\_\_\_\_

Apartado Postal \_\_\_\_\_

4. Nombre del director, titular o responsable de la institución: \_\_\_\_\_

\_\_\_\_\_

5. La institución es:

- a) ¿Dependencia dentro de una universidad pública?.....  1
- b) ¿Dependencia dentro de una universidad privada?.....  2
- c) ¿Departamento o sección de una escuela, instituto o facultad dentro de una universidad pública?.....  3
- d) ¿Departamento o sección de una escuela o facultad dentro de una universidad privada?.....  4
- e) ¿Sección dentro de una oficina nacional o estatal de estadística?.....  5
- f) ¿Parte de otra organización pública?
  - Estatal.....  6
  - Federal.....  7
- g) ¿Parte de otra organización privada?.....  8

- h) ¿Organismo no gubernamental (ONG)?.....  9
- i) ¿Empresa privada?.....  10
- j) ¿Cuerpo autónomo?.....  11
- k) Otro (especificar).....  12

6. ¿En que año se creó la institución?.....

7. Las actividades que realiza la institución, son principalmente de. (puede marcar más de una opción)

- a) investigación.....  1
- b) docencia.....  2
- c) generación de información.....  3
- d) planeación y/o diseño de políticas públicas.....  4
- e) prestación directa de servicios a la población.....  5
- f) otros.....  6

## II. INVESTIGACION

8. ¿En la institución se llevan a cabo estudios o investigaciones sobre población?

SI <sub>1</sub>       NO <sub>2</sub>

9. ¿Existen otros temas de investigación en la institución?

SI <sub>1</sub>       NO <sub>2</sub>

10. ¿Cuántos investigadores y ayudantes de investigación de la institución participan en proyectos relacionados con la temática poblacional?

- a) Investigadores.....
- b) Ayudantes de investigación.....

3

## III. DOCENCIA

11. ¿Se realizan en la institución actividades docentes o de formación de recursos humanos en materia poblacional?

SI <sub>1</sub>       NO <sub>2</sub>

Si su respuesta a la pregunta anterior es negativa, por favor pase a la pregunta 19.

12. ¿Cuenta la institución con personal propio para la realización de las actividades docentes en población?

SI <sub>1</sub>       NO <sub>2</sub>

13. En caso afirmativo ¿alrededor de cuántas personas trabajan como docentes en población?

14. ¿Cuántos de esos docentes e instructores en población forman parte del personal regular de la institución y cuántos son contratados en forma eventual?

Regulares.....

Eventuales.....

15. ¿Con qué otras áreas temáticas están relacionadas las actividades docentes de la institución?

1. \_\_\_\_\_
2. \_\_\_\_\_
3. \_\_\_\_\_

16. ¿Se otorgan grados académicos con los programas de estudio de la institución?

SI <sub>1</sub>       NO <sub>2</sub>

4

18. ¿Desde su fundación, cuántos alumnos han egresado de su institución en las áreas de población y demografía en?

- a) Licenciatura.....
- b) Maestría.....
- c) Doctorado.....
- d) Diplomado.....
- e) Cursos cortos.....
- f) Nivel Técnico.....

**IV. OTRAS ACTIVIDADES**

19. ¿Realiza la institución otro tipo de actividades relacionadas con población diferentes a las de investigación y docencia?

SI <sub>1</sub>

NO <sub>2</sub>

20. Por favor, describa brevemente en qué consisten esas actividades, especificando la población a la que se dirigen y su ámbito de cobertura o acción

\_\_\_\_\_

\_\_\_\_\_

\_\_\_\_\_

\_\_\_\_\_

21. ¿Alrededor de cuántas personas trabajan en esas actividades?

**V. NECESIDADES Y DEMANDAS**

22. ¿Tiene la institución alguna necesidad específica en materia de asesorías, consultorías, apoyo técnico, capacitación de personal, recursos humanos (docentes, investigadores, técnicos, planificadores), etc., para la realización de sus actividades en materia de población?

SI <sub>1</sub>

NO <sub>2</sub>

17. Para cada programa o curso que incluya la temática poblacional que se imparta estrictamente o haya sido impartido en su institución durante los últimos tres años, por favor indique:

	Nombre del programa o curso	¿Forma parte de un programa de estudios más amplio?	Nivel	Duración	Periodicidad
	-Si se trata de un programa completo explicado el tema poblacional por separado, en el caso de cursos que lo integran, en el caso de cursos que lo integran, en el caso de cursos que lo integran. -Si se trata de un curso, indique el tema poblacional que forma parte de un programa más amplio en esta columna, proporcione en esta columna el nombre del curso y en la columna siguiente el nombre del programa. -Si se trata de un curso que no forma parte de un programa más amplio, indique sólo el nombre del curso en esta columna.	SI No	1. Capacitación 2. Técnico 3. Licenciatura 4. Diplomado 5. Especialidad 6. Maestría 7. Doctorado	(en horas, días, meses, semestres, años, según corresponda)	con la que se imparte un nuevo programa o curso
1.					
2.					
3.					
4.					
5.					
6.					

23. ¿En qué consisten esas necesidades? (por favor indique de la manera más concisa y precisa posibles) \_\_\_\_\_  
 \_\_\_\_\_  
 \_\_\_\_\_  
 \_\_\_\_\_  
 \_\_\_\_\_

24. ¿Tiene la institución interés en que su personal regular tome cursos de capacitación en población?

SI<sub>1</sub>       NO<sub>2</sub>

25. ¿En caso afirmativo, podrían recibir la capacitación dentro de la misma institución?

SI<sub>1</sub>       NO<sub>2</sub>

26. ¿Tiene la institución interés y posibilidades de apoyar a otros centros o investigadores con cursos, asesorías, consultorías o apoyo técnico en el área de población?

SI<sub>1</sub>       NO<sub>2</sub>

27. ¿En qué consistiría ese apoyo y en qué áreas? \_\_\_\_\_  
 \_\_\_\_\_  
 \_\_\_\_\_  
 \_\_\_\_\_  
 \_\_\_\_\_

28. ¿Cuenta la institución con infraestructura propia, tal como?

- a) Biblioteca.....  SI<sub>1</sub>  NO<sub>2</sub>
- b) Centro de documentación.....  SI<sub>1</sub>  NO<sub>2</sub>
- c) Centro de cómputo.....  SI<sub>1</sub>  NO<sub>2</sub>
- d) Conexión a la red INTERNET.....  SI<sub>1</sub>  NO<sub>2</sub>
- e) Otros (especifique) \_\_\_\_\_  
 \_\_\_\_\_

29. ¿Cuenta la institución con algún tipo de información (encuestas, bases de datos, etc.) de interés para otras instituciones y/o profesionales que trabajan en el área de población?

SI<sub>1</sub>       NO<sub>2</sub>

30. En caso de ser afirmativa la respuesta anterior, ¿podría ser utilizada dicha información por dichas instituciones y/o profesionales?

SI<sub>1</sub>       NO<sub>2</sub>

31. ¿Podría mencionar brevemente de qué tipo de información se trata? \_\_\_\_\_  
 \_\_\_\_\_  
 \_\_\_\_\_  
 \_\_\_\_\_







9. Además de los estudios ya mencionados, ¿ha recibido algún(os) cursos de formación o capacitación en demografía o temas poblacionales?. En caso afirmativo por favor indique:

Nombre del curso	Nivel (capacitación, técnico, licenciatura, especialidad, maestría, doctorado)	Nombre de la institución que lo impartió	Lugar (Ciudad y país)	Duración	Año	¿Recibió algún diploma o certificado? SI NO

10. ¿Realiza actualmente algún tipo de estudios?

SI <sub>1</sub>       NO <sub>2</sub>

11. En caso afirmativo indique el nombre del curso o programa, su nivel o duración, el nombre de la institución donde los realiza, la ciudad y país:

\_\_\_\_\_

\_\_\_\_\_

12. ¿Pertenece o ha pertenecido al SNI?

Pertenece actualmente  <sub>1</sub>      Ha pertenecido  <sub>2</sub>      No pertenece ni ha pertenecido  <sub>3</sub>

13. Si pertenece actualmente o ha pertenecido, indique el tipo de nombramiento

Candidato a investigador  <sub>1</sub>      Investigador nacional  <sub>2</sub>

### III. ACTIVIDAD LABORAL

La información que se solicita a continuación se refiere al empleo principal. Si tiene algún(os) empleo(s) adicional(es) -y quiere declararlo(s)- por favor proporcione la información correspondiente en una hoja anexa.

14. Lugar donde trabaja actualmente: \_\_\_\_\_  
Nombre de la institución, dirección, subdirección, unidad, departamento o área, etc.

15. Cargo que ocupa: \_\_\_\_\_

16. Principal función o actividad que desempeña: \_\_\_\_\_

17. Domicilio del trabajo: \_\_\_\_\_

_____	_____	_____
<small>Calle</small>	<small>Num exterior</small>	<small>Num interior</small>
_____	_____	_____
<small>Código o Localidad</small>	<small>Delegación o Municipio</small>	<small>Ciudad</small>
_____	_____	_____
<small>Estado</small>	<small>Pais</small>	<small>Código postal</small>

Teléfono de oficina: \_\_\_\_\_ Fax: \_\_\_\_\_  
(incluya por favor la clave LADA)      (incluya por favor la clave LADA)

Correo electrónico: \_\_\_\_\_

18. De acuerdo a su actividad principal, ¿cómo se autodefiniría Usted? (Puede marcar más de una opción, indicando con el número 1 aquélla que considere más importante, con el 2 la segunda en importancia y así sucesivamente)

1. Investigador(a) .....  1
2. Docente.....  2
3. Generador(a) de información.....  3
4. Diseñador(a) de políticas públicas.....  4
5. Ejecutor(a) de políticas públicas.....  5
6. Administrador(a) o coordinador(a) de proyectos.....  6
7. Prestador directo de servicios a la comunidad.....  7
8. Otro \_\_\_\_\_  8  
(especifique)

19. ¿Cuáles son o han sido sus principales temas de trabajo, investigación y/o docencia? (Mencione los tres más importantes).

1. \_\_\_\_\_
2. \_\_\_\_\_
3. \_\_\_\_\_

#### V. ACTIVIDADES DE INVESTIGACION

20. ¿Actualmente desarrolla o participa en algún proyecto de investigación relacionado con la temática demográfica o poblacional?

Sí <sub>1</sub>     No <sub>2</sub>

21. En caso afirmativo, indique el número de proyectos que desarrolla o en los que participa: \_\_\_\_\_

22. Para cada uno de los proyectos, señale: (si participa en más de tres proyectos, por favor utilice una hoja adicional):

	A. Nombre del proyecto	B. ¿Cuál es la orientación predominante del proyecto? 1. Demográfica 2. Medicina y/o salud 3. Socio-demográfica 4. Económica 5. Sociológica 6. Otra _____ (especificar) (Añote el número de su respuesta y, de ser el caso, especifique)	C. ¿Cuál es su papel dentro del proyecto? 1. Investigador responsable 2. Investigador asociado o colaborador 3. Asistente de Investigación 4. Apoyo técnico 5. Otro _____ (especificar) (Añote el número de su respuesta y, de ser el caso, especifique)	D. ¿Cuáles son las principales áreas temáticas involucradas en el proyecto? (Mencione las tres que considere más importantes)
PROYECTO 1		<input type="checkbox"/>	<input type="checkbox"/>	1. _____ 2. _____ 3. _____
PROYECTO 2		<input type="checkbox"/>	<input type="checkbox"/>	1. _____ 2. _____ 3. _____
PROYECTO 3		<input type="checkbox"/>	<input type="checkbox"/>	1. _____ 2. _____ 3. _____

**V. DOCENCIA**

23. ¿Realiza o ha realizado actividades de docencia sobre temas demográficos o poblacionales? (Considere tanto aquellas actividades que formen parte de un programa educativo más amplio, como los cursos de capacitación, actualización y formación de recursos humanos).

SI <sub>1</sub>     NO <sub>2</sub>

24. En caso afirmativo, indique los cinco cursos o programas que a su parecer ilustren mejor su actividad docente.

Nombre del curso	Nivel (capacitación, técnico, licenciatura, maestría, doctorado)	Nombre de la institución donde lo impartió	Lugar (Ciudad y país)	Duración (meses, semanas o días)

**VI. OTRAS ACTIVIDADES**

25. Realiza algún otro tipo de actividades en materia demográfica o poblacional que no puedan ser clasificadas como de investigación o docencia a que se refieren los dos apartados anteriores?

SI <sub>1</sub>     NO <sub>2</sub>

26. Por favor, describa brevemente en qué consisten dichas actividades

---



---



---



---



---

**VII. DEMANDAS Y OFERTAS DE APOYO**

27. ¿Tiene alguna necesidad específica en materia de asesorías, consultorías o asistencia técnica para el desarrollo de sus actividades en materia demográfica o poblacional?

SI <sub>1</sub>     NO <sub>2</sub>

28. En caso afirmativo, describa brevemente la naturaleza de dichas necesidades.

---



---



---



---

29. A su vez, ¿estaría interesado y en posibilidades de brindar algún tipo de asesoría, consultoría, curso, o asistencia técnica a otros investigadores y/o instituciones que lo necesitaran y solicitaran?

SI <sub>1</sub>     NO <sub>2</sub>

30. En caso afirmativo, describa brevemente en qué consistiría.

---



---



---



---

**X. OBSERVACIONES.** Si tiene alguna información adicional que considere importante o desea hacer algún tipo de comentario o sugerencia que pueda contribuir al mejoramiento de este cuestionario o del proyecto en general, agradeceríamos nos lo hiciera saber en este espacio.

---

---

---

---

---

Fecha de llenado:      
Mes Año

**Muchas gracias por su tiempo y colaboración**

Favor de devolver este cuestionario a:

Sociedad Mexicana de Demografía  
Red de Intercambio y Apoyo a la Investigación y Capacitación en Materia de Población.  
El Colegio de México,  
CEDDU  
Camino al Ajusco No. 20  
Col. Pedregal de Santa Teresa,  
CP 14200, México, D.F.

Teléfono y Fax: (91-5) 645-59-55, ext. 4072.  
Correo electrónico (e-mail): [redsomed@colmex.mx](mailto:redsomed@colmex.mx)

**NOTAS:**

1. Si es usted responsable de algún proyecto de Investigación, por favor no olvide llenar el "CUESTIONARIO DE PROYECTOS DE INVESTIGACION".
2. Si usted conoce alguna persona que esté trabajando temas relacionados con la demografía y/o la población, y a quien no le haya llegado el cuestionario, por favor proporciónenos sus datos o bien, dele una copia de este cuestionario.



RED DE INTERCAMBIO Y APOYO A LA  
INVESTIGACION Y CAPACITACION EN MATERIA  
DE POBLACION

Número de cuestionario :

CUESTIONARIO DE PROYECTOS DE INVESTIGACION

Este cuestionario trata de recoger información acerca de las investigaciones realizadas en México que incluyen como parte importante de ellas a la temática **demográfica y/o poblacional**<sup>1</sup>.

Con objeto de tener mayor precisión en las respuestas, solicitamos que el cuestionario sea llenado preferentemente por el responsable del proyecto y se utilice un formato para cada investigación, ya sea que ésta se encuentre actualmente en desarrollo, o que haya sido terminada en los últimos tres años.

Asimismo, solicitamos que sus respuestas sean precisas y concisas y que el cuestionario sea llenado y devuelto a la SOMEDE lo más pronto posible, vía Fax, correo, mensajería o cualquier otro medio que juzgue conveniente, a la dirección que aparece al final de este cuestionario.

Agradecemos de antemano su valiosa cooperación y la prontitud de su respuesta.

I. DATOS DE IDENTIFICACION

1. Nombre del centro o institución: \_\_\_\_\_

2. Domicilio: \_\_\_\_\_

Calle

Num exterior

Num interior

Colonia o Localidad

Delegación o Municipio

Ciudad

Estado

País

Código postal

<sup>1</sup> Se entiende por temática poblacional a aquella que se ocupa de las características demográficas de la población -su volumen, estructura, dinámica de crecimiento, movilidad y distribución- y de su interrelación con los procesos sociales, económicos, políticos, culturales e ideológicos en los cuales se encuentra inmersa.

3. Título o nombre del proyecto \_\_\_\_\_

4. Tipo de proyecto:

a. Proyecto actualmente en ejecución .....  1

b. Proyecto terminado entre 1993-96 .....  2

5. Fecha de inicio y terminación del proyecto

a. Inicio.....    
Mes Año

b. Terminación (real o prevista).....    
Mes Año

6. Nombre y cargo de la persona responsable del proyecto. (Si son varias, indique el nombre y cargo de cada una).

\_\_\_\_\_  
\_\_\_\_\_

7. ¿Participan otras personas en el proyecto?

SI 1  NO 2

8. En caso afirmativo, mencione el nombre y función o cargo que desempeñan los otros participantes en el proyecto. Considere investigadores asociados, ayudantes de investigación, técnicos, etc. (Si requiere de más espacio por favor utilice otra hoja).

Nombre

Cargo o función

\_\_\_\_\_  
\_\_\_\_\_  
\_\_\_\_\_  
\_\_\_\_\_  
\_\_\_\_\_

## II. INFORMACION BASICA SOBRE EL PROYECTO

9. ¿Cuáles son los objetivos principales del proyecto? (Enuncie brevemente)

---

---

---

---

10. ¿Cuál es la disciplina principal dentro de la cual se inscribe el proyecto?

---

---

11. ¿Existen otras áreas disciplinarias involucradas en el desarrollo del proyecto?

SI<sub>1</sub>     NO<sub>2</sub>

12. De ser así, ¿cuáles son esas disciplinas? (Mencione las tres que considere más importantes)

a. \_\_\_\_\_

b. \_\_\_\_\_

c. \_\_\_\_\_

13. ¿Cuáles son los temas principales que se abordan en la investigación y bajo los cuales ésta puede ser clasificada?

---

---

---

---

14. ¿Cuáles son las principales fuentes de información que utiliza el proyecto? (De ser el caso, marque más de una opción).

- a) Encuestas levantadas como parte del proyecto.....  1
- b) Encuestas levantadas por otras instituciones o proyectos.....  2
- c) Entrevistas realizadas como parte del proyecto.....  3
- d) Entrevistas realizadas por otras instituciones o proyectos.....  4
- e) Censos y estadísticas oficiales.....  5
- f) Documentos de archivos públicos o privados.....  6
- g) Material bibliográfico.....  7
- h) Material hemerográfico.....  8
- i) Otros (especificar).....  9

## III. INICIATIVA , FINANCIAMIENTO Y APLICACION DEL PROYECTO

15. ¿Cuál es el origen de la iniciativa de realizar la investigación?

- a) propuesta del (los) responsable(s) del proyecto.....  1
- b) decisión interna del centro o institución, sin la participación del (los) responsable(s) del proyecto.....  2
- c) decisión de alguna instancia superior, de la que depende el centro.....  3
- d) solicitud de una instancia gubernamental externa al centro.....  4
- e) solicitud de una instancia privada, externa al centro.....  5
- f) solicitud de agencias u organismos internacionales.....  6
- g) otra.....  7  
(especificar)

16. El proyecto está financiado con recursos provenientes de: (puede marcar más de una opción)

- a) El propio centro .....  1
- b) El gobierno federal .....  2
- c) El gobierno estatal .....  3
- d) Organismo privado nacional .....  4
- e) Organismo privado extranjero .....  5
- f) Organismo internacional .....  6
- g) Otra fuente .....  7  
(especificar)

17. ¿Cuál es el tipo y el ámbito de aplicación previstos o que han tenido los resultados del proyecto?

\_\_\_\_\_

\_\_\_\_\_

\_\_\_\_\_

#### IV. COLABORACION Y APOYO INTERINSTITUCIONAL

18. ¿La investigación es realizada en su totalidad por la institución, o existe participación de otros centros o instituciones?

- a) Es realizada totalmente por la institución .....  1
- b) Participan otras instituciones .....  2

19. Si participa(n) otra(s) institución(es), por favor indique cuál(es)

\_\_\_\_\_

\_\_\_\_\_

20. Además del personal de las instituciones participantes en el proyecto, ¿se emplean actualmente los servicios de personal externo adicional para el desarrollo de éste?

SI 1     NO 2

5

21. En caso afirmativo, ¿de qué tipo de personal se trata? (Describe brevemente)

\_\_\_\_\_

\_\_\_\_\_

22. ¿Recibe el proyecto apoyo financiero, técnico o de otra naturaleza, de otra institución o agencia?

SI 1     NO 2

23. En caso afirmativo, por favor indique el(los) nombre(s) de la(s) institución(es) que brindan ese apoyo y en qué consiste:

A. Nombre de la(s) institución(es) que participan en el proyecto	B. Esa institución es: 1. Nacional 2. Internacional o extranjera	C. Tipo de apoyo recibido: (escriba, en cada caso, los números de las opciones que correspondan) 1. Financiamiento 2. Recursos humanos 3. Recursos materiales 4. Asesoría o apoyo técnico 5. Información 6. Otro _____ (especificar)
a.	<input type="checkbox"/>	
b.	<input type="checkbox"/>	
c.	<input type="checkbox"/>	

6

**V. NECESIDADES DE APOYO**

24. Para el desarrollo del proyecto, ¿se tiene alguna necesidad específica en materia de asesorías, consultorías, procesamiento de información, etc.?

SI <sub>1</sub>     NO <sub>2</sub>

25. En caso afirmativo, describa brevemente en qué consiste(n) esa(s) necesidad(es) \_\_\_\_\_

\_\_\_\_\_

\_\_\_\_\_

\_\_\_\_\_

**VI. OBSERVACIONES** \_\_\_\_\_

\_\_\_\_\_

\_\_\_\_\_

\_\_\_\_\_

Fecha de llenado:      
Mes Año

**Muchas gracias por su tiempo y colaboración**

Favor de devolver este cuestionario a:

Sociedad Mexicana de Demografía  
Red de Intercambio y Apoyo a la Investigación y Capacitación en Materia de Población.  
El Colegio de México,  
CEDDU  
Camino al Ajusco No. 20  
Col. Pedregal de Santa Teresa,  
CP 14200. México, D.F.

Teléfono y Fax: (91-5) 645-59-55, ext. 4072.  
Correo electrónico (e-mail): redsomedecolmex.mx



## ANEXO 2

## INFORMACION PROPORCIONADA POR EL SISTEMA DE CONSULTA

En este Anexo se enlista la información que el sistema de consulta de la Red está en posibilidad de ofrecer a través de los tres módulos de suministro de información que actualmente lo integran; el de instituciones, el de profesionistas e investigadores y el de proyectos.

**Módulo de Instituciones:**

A nivel nacional, clasificado por entidad federativa, o para un estado específico:

- ◆ Número de instituciones y/o dependencias de éstas registradas en cada entidad federativa
- ◆ Agenda de las instituciones registradas, conteniendo nombre, domicilio, teléfonos, fax, correo electrónico y el nombre de la persona responsable de cada una de ellas
- ◆ Número y nombre de las instituciones clasificadas según el tipo de las mismas: instituciones o dependencias académicas públicas o privadas, organismos de estadística, organismos federales, estatales, privados, organismos no gubernamentales, organismos internacionales.
- ◆ Número y nombre de las instituciones que realizan un cierto tipo de actividad: investigación, docencia; planeación, diseño y ejecución de políticas públicas, prestación de servicios, generación de información, educación y comunicación, coordinación de proyectos, apoyo a proyectos e instituciones.
- ◆ Número y nombre de las instituciones que manifiestan tener alguna necesidad, clasificadas según el tipo de ésta (asesorías, consultorías, apoyo técnico; capacitación; recursos humanos; información; material bibliográfico; recursos financieros), con la posibilidad de acotar dicho tipo de necesidad a lo relacionado con un cierto tema. Además del nombre de la institución y el tipo de necesidad, se ofrece la versión textual de ésta.
- ◆ Número y nombre de las instituciones que ofrecen algún apoyo, clasificadas de acuerdo al tipo de apoyo de que se trata (asesorías, consultorías, apoyo técnico; capacitación; recursos humanos; información; material bibliográfico, recursos financieros). Se puede buscar lo relacionado con un tema específico y en todos los casos se ofrece la versión textual del apoyo ofrecido.
- ◆ Número y nombre de las instituciones que imparten cursos o programas docentes vinculados con la temática poblacional según nivel educativo, así como los nombres de dichos cursos y/o programas. Es posible acotar la búsqueda a los cursos y programas de un determinado nivel y, dentro de ellos, a los que se imparten sobre un cierto tema.
- ◆ Los temas que se trabajan en las instituciones, en donde se recoge la totalidad de los temas reportados por los proyectos y las personas de cada institución. Se pueden obtener asimismo, los nombres de las instituciones en donde se trabaja un cierto tema.

Adicionalmente a lo anterior, para una institución en particular, es posible obtener una ficha que concentra la información más relevante de la misma en la que además de los datos de identificación y ubicación, se proporciona un listado del tipo de actividades que realiza, los nombres de las personas que trabajan en ella y de los proyectos que desarrolla y que están registrados en la Red, así como los temas que en ella se trabajan, las necesidades que tiene y los apoyos que ofrece.

### **Módulo de profesionistas e investigadores**

A nivel nacional, clasificado por entidad federativa, y para un estado específico:

- ◆ Número de personas registradas en cada estado de la República.
- ◆ Agenda con el nombre de la persona, lugar de trabajo, puesto, domicilio, teléfono, fax, correo electrónico y formación profesional (estudios realizados).
- ◆ Número y nombre de las personas según el tipo de actividad que realizan (investigación, docencia, generación de información, etc.).
- ◆ Los nombres de quienes trabajan un cierto tema y los temas que una determinada persona trabaja.
- ◆ Los nombres de los proyectos en los que una cierta persona participa.
- ◆ Los cursos que una determinada persona imparte y los nombres de las personas que imparten cursos de un cierto nivel y tema. En todos los casos, se proporcionan los nombres textuales de los cursos.
- ◆ Número y nombre de las personas según el tipo de necesidades manifestadas, con la posibilidad de acotar éstas a un tema particular. Junto a los nombres de las personas y los tipos de necesidad, se proporciona la descripción textual de las necesidades declaradas.
- ◆ Número y nombre de las personas que ofrecen apoyos, clasificados según el tipo de éstos y con la posibilidad de acotarlos a un tema específico. Se ofrece la versión textual de lo ofrecido.

Adicionalmente, se puede obtener una ficha resumen para una persona específica, en donde se consigna el nombre del lugar donde trabaja, puesto que ocupa, domicilio, los proyectos en los que participa y los cursos que imparte.

### **Módulo de Proyectos**

A nivel nacional, clasificado por entidad federativa, o bien, para un estado específico:

- ◆ Número de proyectos registrados en cada entidad federativa.
- ◆ Agenda de proyectos, conteniendo el nombre del proyecto, nombre de la institución donde se realiza, nombres de los responsables y de los participantes en el mismo y el estado actual del proyecto (en ejecución, o terminado entre 1993 y 1996).
- ◆ Los nombres de los proyectos desarrollados en una institución determinada y los temas que éstos abordan.
- ◆ El número y los nombres de los proyectos que tienen algún tipo de necesidad, con la versión textual de las necesidades manifestadas y la posibilidad de acotarlas a un cierto tema.

Adicionalmente, puede obtenerse un listado de los proyectos que abordan un cierto tema y las instituciones donde aquéllos se realizan.

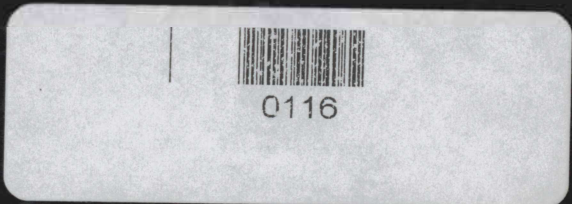

0116

