

La Sociedad  
El Herdbook Holandés,  
La Haya - Holanda.

CERTIFICADO DE EXPORTACION.

RAZA HOLANDÉS.



lado derecho



lado izquierdo

Inscrito en el Registro de vacas

La vaca llamada: Doorn 27

No. 61323

Nacida: el 11 de abril de 19 24

Criador: P. Koopman, Nieuwe-Siedorp

Exportada por conducto de: la Asociacion de Miembros del Registro de Ganado Holandés Ltda., La Haya.

Registrado en el 2º tomo, folio 54 del "Roll de Honor" 6 de agosto de 1928

Vendida á el Banco de Crédito Agrícola

México

Amis A. Luperis & hijo



DEPTO. DE GANADERIA  
SAN JACINTO, D. F.



Secretario.

*Jansen*



Edad.	Kilos de leche.	% de grasa.	dias

Descendencia de la vaca Doorn 27 No. 61323  
 Servida por el toro Adriaan van Anna 20 No. 700 el 7 de marzo de 1927

PADRE Doorn  
 No. 59411

MADRE Doorn 22  
 No. 59913

Edad.	Kilos de leche.	% de grasa.	dias.
2	3868	3.57	294
3	4366	3.41	304
4	4286	3.52	282

P. Wans 8  
 No. 4365  
**Preferent.**

M. Cornelia 3  
 No. 49339

Edad.	Kilos de leche.	% de grasa.	dias.
2	3982	3.91	307
3	4765	3.71	280

P. George Wans  
 No. 3166  
**Preferent.**

M. Seeleke 2  
 No. 44385

3	3359	3.54	261
4	4167	3.66	280
10	4620	3.20	295
11	5197	3.27	300

P. Jan 30  
 No. 3217

M. Cornelia  
 No. 26993

4	4149	3.52	306
6	5472	3.50	298

P. Jonker  
 No. 3445

M. Doorn 17  
 No. 36772

Edad.	Kilos de leche.	% de grasa.	dias.
3	5488	3.19	322
4	5455	3.32	308
5	5100	3.16	289
6	6206	3.13	300
7	6009	3.10	315

P. Jan  
 No. 1250  
**Preferent.**

M. Smekke  
 No. 10932

2	3310	3.43	300
7	4702	3.57	282

M. Doorn 5  
 No. 8570

3	5154	3.14	310
7	6344	3.20	280
8	7000	3.19	324

P. Wans 10  
 No. 1295

M. Steenwerfje 5  
 No. 7096

2	3291	3.34	296
4	4016	3.46	262

P. Jan 2  
 No. 4617 SM  
**Preferent.**

M. Buuringa 47  
 No. 19308 SM

4	5422	3.34	325
5	6667	3.26	324
6	6865	3.29	326

P. Wans 10  
 No. 1295

M. Steenwerfje 5  
 No. 7096

P. Wans 10  
 No. 1295

M. Steenwerfje 5  
 No. 7096

P. Wans 10  
 No. 1295

M. Steenwerfje 5  
 No. 7096

P. Wans 10  
 No. 1295

M. Steenwerfje 5  
 No. 7096

P. Wans 10  
 No. 1295

M. Steenwerfje 5  
 No. 7096

P. Wans 10  
 No. 1295

M. Steenwerfje 5  
 No. 7096

P. Wans 10  
 No. 1295

M. Steenwerfje 5  
 No. 7096

P. Wans 10  
 No. 1295

M. Steenwerfje 5  
 No. 7096

P. Wans 10  
 No. 1295

M. Steenwerfje 5  
 No. 7096

P. Wans 10  
 No. 1295

M. Steenwerfje 5  
 No. 7096

P. Wans 10  
 No. 1295

M. Steenwerfje 5  
 No. 7096

P. Wans 10  
 No. 1295

M. Steenwerfje 5  
 No. 7096

P. Wans 10  
 No. 1295

M. Steenwerfje 5  
 No. 7096

P. Wans 10  
 No. 1295

M. Steenwerfje 5  
 No. 7096

P. Wans 10  
 No. 1295

M. Steenwerfje 5  
 No. 7096

Comando = 0.0039

RIGHT SIDE.

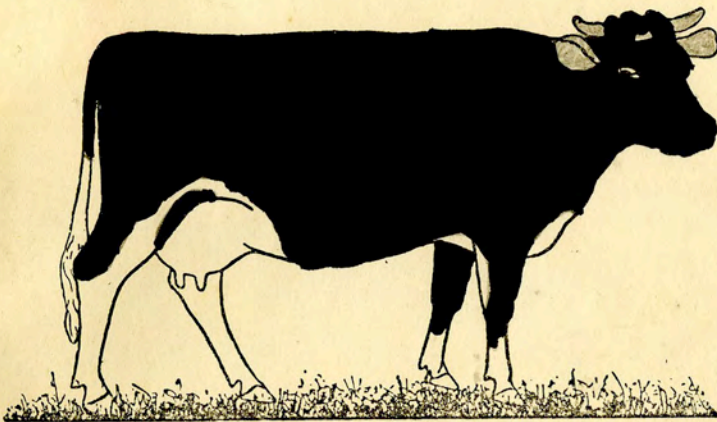

LEFT SIDE.



I. C. Sieswerda, Government Veterinarian

at *de Rijp* hereby certify:

that the animal, sketched above, being Doorn 27, No. 61323 of the Netherlands Herdbook, born April 11th 1924

of the <sup>Holland-Frisian</sup> ~~Gröningen~~ <sup>Maas-Rijn</sup> ~~Nissek~~ breed and destined for Mexico

has been examined and that this animal did not react to the tuberculin test.

*de Rijp*, 19 October 1927

The Veterinarian

*C. Sieswerda*

C. SIESWERDA  
RIJKS-VEEARTS  
DE RIJP (N.H.)



743 calles

13

65

La Sociedad  
El Herdbook Holandés,  
La Haya - Holanda.

CERTIFICADO DE EXPORTACION.

RAZA HOLLANDÉS.



Inscrito en el Registro de terneros

El ternero ~~masculino~~ femenino llamado:

*Ko*

No. 109505

Nacido: el 25 de Enero de 1926

Criador: *P. van Beek, Weenvliet*

Exportado por conducto de: *la Asociacion de Miembros del Registro de Ganado Holandés, La Haya*

Vendido á: *Senor Presidente de la Republica de Estados Unidos Mexicanos Gral. D. Plutarco Elias Calles*

Registrado en el libro 2º, folio 63 del "Roll de Honor".



Secretario.

*[Signature]*



Edad.	Kilos de leche.	% de grasa.	días.
			66

Descendencia del ternero No No. 109505 R. de terneros.

Servido por el toro Pullens Peres 57 No. 77 el 23 de Febrero de 1920.

PADRE Harpmann's Peres

No. 7355 **Primé.**

P. Longe Peres No. 3874 **Premier Prix.**

Edad.	Kilos de leche.	% de grasa.	días.
2 1/2	5620	3.23	404
4	4396	3.38	277
5	5644	3.26	333
6	6049	3.17	308

M. Hoopmann 51 No. 46600 **Primé.**

Edad.	Kilos de leche.	% de grasa.	días.
3 1/2	3519	3.73	306
4 1/2	4364	3.52	275
6	4212	3.50	293
7	3977	3.44	272

P. Peres 3 No. 3042 **Premier Prix.**

Edad.	Kilos de leche.	% de grasa.	días.
2	4297	3.47	328
3	4452	3.51	326
6	6202	3.78	323

M. Anna 6 No. 29419 SRB

Edad.	Kilos de leche.	% de grasa.	días.
2	3831	3.29	297
4	3801	3.40	283
7	5792	3.21	317
8	5606	3.13	286
9	5324	3.15	314

P. Peres No. 4497 SRB **Premier.**

Edad.	Kilos de leche.	% de grasa.	días.
6	5529	3.07	268
7	6997	3.19	325
8	6408	3.32	303

M. Alke No. 20821 HSRB

Edad.	Kilos de leche.	% de grasa.	días.
8	6935	3.62	329
9	5843	3.92	320
14	6488	3.68	329

P. Peres 14 No. 12801 SRB (10)

Edad.	Kilos de leche.	% de grasa.	días.
2	4930	3.43	319
3	6482	3.43	329

M. Peres No. 1094 (10)

Edad.	Kilos de leche.	% de grasa.	días.
2	3185	3.62	304
7	5325	3.52	314

MADRE Landje 4 No. 57729

Edad.	Kilos de leche.	% de grasa.	días.
2 1/2	5620	3.23	404
4	4396	3.38	277
5	5644	3.26	333
6	6049	3.17	308

P. Wodan No. 2488 **Primé.**

M. Landje 3 No. 28075

Edad.	Kilos de leche.	% de grasa.	días.
2	2672	3.36	295
5	4234	3.22	310
6	3550	3.09	263

P. Wodan 2 No. 2407 SRB **Premier.**

Edad.	Kilos de leche.	% de grasa.	días.
2	3542	3.71	325
3	5108	3.47	329
5	5805	3.40	306
8	6382	3.41	308
9	6117	3.67	306

P. Wodan No. 21587 SRB

Edad.	Kilos de leche.	% de grasa.	días.
2	4111	3.07	311
3	4934	3.81	293
4	4860	3.57	324

M. Juliana 2 No. 21587 SRB

Edad.	Kilos de leche.	% de grasa.	días.
2	4111	3.07	311
3	4934	3.81	293
4	4860	3.57	324

M. Anna 3 No. 26668 SRB

Edad.	Kilos de leche.	% de grasa.	días.
4	5617	3.41	315
5	5582	3.49	321
9	6455	3.77	318

P. Wodan No. 6204 SRB **Premier.**

Edad.	Kilos de leche.	% de grasa.	días.
2	3221	3.40	269
6	4657	3.47	266
7	4105	3.37	231

M. Hoopmann 17 No. 17018 SRB

Edad.	Kilos de leche.	% de grasa.	días.
3	3970	3.54	318
3	4556	3.55	281
4	4052	3.62	324

P. Wodan No. 4958 SRB

Edad.	Kilos de leche.	% de grasa.	días.
2	3970	3.54	318
3	4556	3.55	281
4	4052	3.62	324

M. Hoopmann 37 No. 20169 SRB

Edad.	Kilos de leche.	% de grasa.	días.
2	3831	3.29	297
4	3801	3.40	283
7	5792	3.21	317
8	5606	3.13	286
9	5324	3.15	314

P. Wodan No. 4969 SRB (10)

Edad.	Kilos de leche.	% de grasa.	días.
2	3118	4.16	327
4	3533	4.16	262

M. Wodan No. 17346 SRB (9)

Edad.	Kilos de leche.	% de grasa.	días.
5	5948	3.75	330
6	5396	4.03	321

P. Wodan No. 3265 SRB (10)

Edad.	Kilos de leche.	% de grasa.	días.
7	5781	3.79	308
10	5443	3.57	286

M. Wodan No. 21149 HSRB

Edad.	Kilos de leche.	% de grasa.	días.
5	5366	3.39	293
7	5942	3.64	281

P. Wodan No. 3265 SRB (10)

Edad.	Kilos de leche.	% de grasa.	días.
7	5781	3.79	308
10	5443	3.57	286

v

Paabo

743

Ko

109505-

Koopman's Ceres

7355-

Saartje 4

57729

Yonge Ceres

3874

Koopmans 51

46600

Wodan

2488

Saartje 3

28075-

Ceres 3

3042

Anna 66

29419 FRS

Geertje's Kloos

7450 FRS

Koopmans 37

28169

Wodan 2

7409 FRS

Anemo 3

26668 FRS

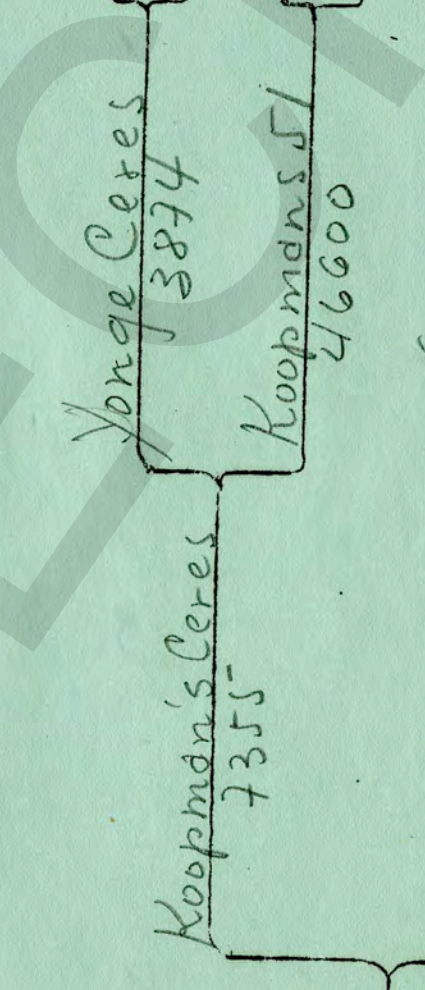



7do collar

68

La Sociedad  
El Herdbook Holandés,  
La Haya - Holanda.

CERTIFICADO DE EXPORTACION.

RAZA HOLANDES.

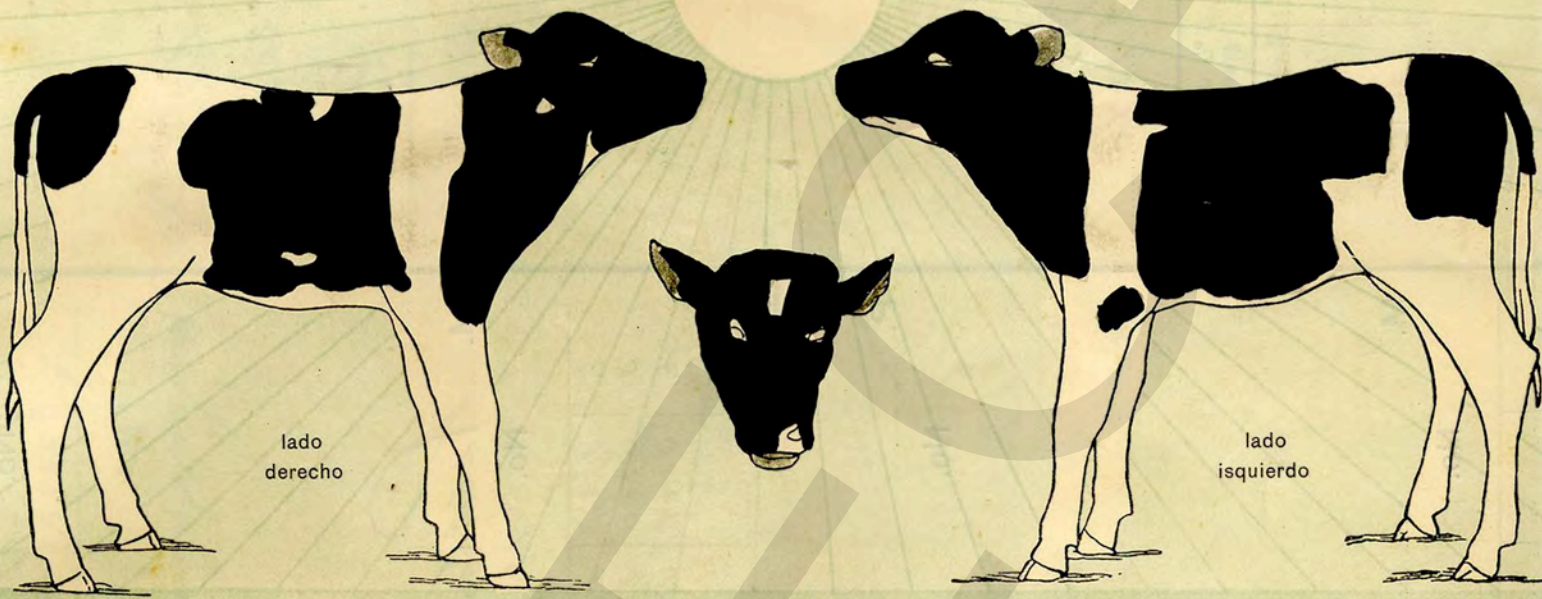

Inscrito en el Registro de terneros

El ternero masculino llamado: *Frietje 8*  
femenino

No. 114089

Nacido: el 13 de Marzo de 19 26

Criador: *Jb Kooij van St. Nieuwkoop*

Exportado por conducto de: *la Asociacion de Miembros de Ganado Holandés, La Haya*

Vendido á: *Señor Presidente de la Republica de Estados Unidos Mexicanos Gral. Plutarco Elias Calles*

Registrado en el libro 2º, folio 73 del "Roll de Honor" en Mexico, D. F., a 9 de agosto de 1928



Secretario.

*Jansen*



Edad.	Kilos de leche.	% de grasa.	dias.
			69

Descendencia del ternero Fructe No. 114089 R<sup>o</sup>. de terneros.

Servido por el toro Nax Constantino 84 No. 82 el 1 de Febrero 1928

PADRE Senne 4

No. 6590  
**Primé.**

P. Reman No. 4898 **Primé.**

M. Sultane 6 No. 45313

Edad.	Kilos de leche.	% de grasa.	dias.
4	4328	3.70	261
5	5924	3.53	241
6	5856	2.60	296
7	5814	3.59	258
8	596	3.52	297

MADRE Fructe 2 No. 42599

Edad.	Kilos de leche.	% de grasa.	dias.
4	5937	3.35	312
5	6199	3.16	309
6	6249	2.15	343
7	6303	3.09	348
8	6601	3.14	302

P. Senne No. 3003 **Preferent.**

M. Jeffe 5 No. 25958

Edad.	Kilos de leche.	% de grasa.	dias.
2	4143	3.31	311

P. Nax No. 3202

M. Sultane 3 No. 42534

Edad.	Kilos de leche.	% de grasa.	dias.
2	4419	3.31	313

P. Smith No. 1912 **Primé.**

M. Seltman No. 13373

Edad.	Kilos de leche.	% de grasa.	dias.
2	3720	3.31	262
3	5290	3.24	349
4	5005	3.15	200

P. Fructe No. 24870

M. Senne No. 6047 **306** **296**

Edad.	Kilos de leche.	% de grasa.	dias.
10	6047	3.06	296

P. Smith No. 9653 **581**

M. Smith No. 25909 **581**

Edad.	Kilos de leche.	% de grasa.	dias.
3	5519	3.05	329
9	6186	3.01	366
10	6000	3.07	298

P. Yam No. 1250 **Preferent.**

M. Jeffe No. 2464

Edad.	Kilos de leche.	% de grasa.	dias.
4	5349	3.32	280
8	5136	3.31	316

P. Nax 10 No. 1295

M. Senne 3 No. 2408

Edad.	Kilos de leche.	% de grasa.	dias.
2	4031	3.59	332
8	5504	3.15	311

P. Nax No. 716 **Preferent.**

M. Seltman 4 No. 5004

Edad.	Kilos de leche.	% de grasa.	dias.
2	3693	3.11	289

P. Nax No. 916 **Preferent.**

M. Seltman No. 3507

~~P. Fructe No. 24870~~

~~M. Senne No. 6047~~

P. Senne No. 4499 **581**

M. Seltman 4 No. 2004 **581**

Edad.	Kilos de leche.	% de grasa.	dias.
9	5373	3.25	302
14	6533	3.24	299

P. Yam No. 4376 **581**

M. Senne No. 10992 **581**

Edad.	Kilos de leche.	% de grasa.	dias.
2	3204	3.13	285
3	4196	3.01	313

P. Nax No. 716 **Preferent.**

M. Senne No. 2499

Edad.	Kilos de leche.	% de grasa.	dias.
5	4245	3.24	294
6	4520	3.10	290

P. Nax No. 716 **Preferent.**

M. Senne No. 2499

Edad.	Kilos de leche.	% de grasa.	dias.
5	4245	3.24	294
6	4530	3.10	290

P. Senne 41 No. 466 **Preferent.**

M. Senne 2 No. 2616 **11**

Edad.	Kilos de leche.	% de grasa.	dias.
2	6625	3.31	363

P. Senne 41 No. 466 **Preferent.**

M. Senne 2 No. 2616 **11**

Edad.	Kilos de leche.	% de grasa.	dias.
2	6625	3.31	363

~~P. Fructe No. 24870~~

~~M. Senne No. 6047~~



Gaicho

740

Grietje 8  
114089

Meine 4  
6590

Grietje 2  
42599

Herman  
4898

Sultane 6  
45313

Arnold  
2884

Grietje  
24370

Meine  
3803

Bettie 3  
25738 J

Max

Sultane 3  
3202  
42534

Prins  
1712

Melkbron  
13373

859



*Venado a Estable. Pabellon Recaman*  
S.M. 788  
241 collar

71

La Sociedad  
El Herdbook Holandés,  
La Haya - Holanda.

CERTIFICADO DE EXPORTACION.

RAZA HOLANDÉS.



Inscrito en el Registro de terneros

El ternero masculino llamado:

*Siem*

No. 116036

Nacido: el 2 de Abril de 1926

Criador: *H. Scheijgrond Bnr, Vier Tolders*

Exportado por conducto de: *la Asociacion de Miembros del Registro de Ganado Holandés, La Haya*



Vendido á: *Senor Presidente de la Republica de Estados Unidos Mexicanos Sr. D. Gustavo Elias Calles*



Secretario.

*Jansen*

Registrado en el libro 2º, tomo 78 del "Roll de Honor", D. F., a 9 de agosto de 1928.



DEPTO. DE GANADERIA  
EN JACINTO, D. F.

Descendencia del ternero

*Sierra* No. 116036 R<sup>o</sup>. de terneros.

Servido por el toro *Bruelli's Florie* No. 0046 el 20 de Febrero 1928, el 17 de Marzo, 1928

Edad.	Kilos de leche.	% de grasa.	días.

PADRE *Subana Peter 24*

No. 9343 **Primé.**

P. *Pear Lamb* No. 5411 **Premier Prix.**

M. *Sierra* No. 49987

Edad.	Kilos de leche.	% de grasa.	días.
3	4300	30.5	291
4	4005	31	333

MADRE *Seiche 15* No. 52551

Edad.	Kilos de leche.	% de grasa.	días.
3	3326	36.1	330
4	4233	35.3	243

P. *Pear* No. 4258 **Preferent.**

M. *Woolly* No. 20357 **Reg. de Merite.**

Edad.	Kilos de leche.	% de grasa.	días.
6	5221	4.15	353
8	4906	4.27	301
9	6534	4.30	320
10	6491	4.28	332
11	6151	4.08	330

P. *Pear Webb* No. 2010

M. *Emma* No. 9007

Edad.	Kilos de leche.	% de grasa.	días.
4	5034	3.44	293
5	5319	3.49	284
6	4904	3.47	328

P. *Gerard* No. 6008 **Preferent.**

M. *Cherke* No. 14096 **Preferent.**

Edad.	Kilos de leche.	% de grasa.	días.
4	4204	3.31	200
5	4040	3.38	219
7	5710	3.26	320
8	5232	3.19	204

P. *Del 17* No. 6395 **Preferent.**

M. *Seiche 5* No. 19504 **Preferent.**

Edad.	Kilos de leche.	% de grasa.	días.
2	3620	3.44	329
5	5176	3.27	371
6	4969	3.42	294
7	4310	3.24	293

P. *Lapoleon 2* 1996 **Preferent.**

M. *Vanste* 25507

Edad.	Kilos de leche.	% de grasa.	días.
2	3346	3.55	331

P. *William* 6364 **Preferent.**

M. *Wente* 22526 **Preferent.**

Edad.	Kilos de leche.	% de grasa.	días.
4	5520	4.06	295
5	3476	4.82	306
9	4050	4.47	320

P. *Ceres* 4497 **Preferent.**

M. *Augusta* 12021 **Preferent.**

Edad.	Kilos de leche.	% de grasa.	días.
4	4324	3.27	202
6	4614	3.23	295
7	4098	3.39	207

P. *Arco* 4969 **Preferent.**

M. *Lucie* 13107 **Preferent.**

Edad.	Kilos de leche.	% de grasa.	días.
6	5272	4.23	208
7	5297	3.90	325

P. *Lucie* 3510 **Preferent.**

M. *Del 11* 14942 **Preferent.**

Edad.	Kilos de leche.	% de grasa.	días.
4	4547	3.32	329
6	5201	3.26	320
7	6250	3.02	320

P. *Repetim* 5114 **Preferent.**

M. *Del 11* 14942 **Preferent.**

P. *Went* 4056 **Preferent.**

M. *Del 11* 22010 **Preferent.**

P. *Ceres Preferent.* No. 4497 **Preferent.**

M. *Priecheke* No. 19906 **Preferent.**

Edad.	Kilos de leche.	% de grasa.	días.
2	3590	3.55	313
3	4302	3.62	322

P. *Daniel* No. 1106 **Preferent.**

M. *Karie* No. 4999

Edad.	Kilos de leche.	% de grasa.	días.
5	4059	3.21	269

P. *Parviz 3* No. 5029 **Preferent.**

M. *Parviz 4* No. 16776 **Preferent.**

Edad.	Kilos de leche.	% de grasa.	días.
3	3092	3.50	260

P. *Pear* No. 4122 **Preferent.**

M. *Cherke 2* No. 13237 **Preferent.**

Edad.	Kilos de leche.	% de grasa.	días.
9	5346	4.04	299
10	5045	4.03	206

P. *Parviz Preferent.* No. 10961

M. *Parviz 14* No. 12001 **Preferent.**

Edad.	Kilos de leche.	% de grasa.	días.
2	4920	3.43	310
3	6402	3.43	329

P. *Robert Preferent.* No. 1306 **Preferent.**

M. *Willie* No. 5022 **Preferent.**

P. *Parviz Preferent.* No. 3261 **Preferent.**

M. *Sehmer 7* No. 12319 **Preferent.**

Edad.	Kilos de leche.	% de grasa.	días.
5	5366	3.39	293
7	5942	3.64	201

P. *Kathia 2* No. 3002 **Preferent.**

M. *Sehmer 7* No. 10934 **Preferent.**

Edad.	Kilos de leche.	% de grasa.	días.
6	4905	3.95	249
7	5037	3.00	300

P. *William* No. 1307 **Preferent.**

M. *Cherke* No. 11960 **Preferent.**

P. *William* No. 4006 **Preferent.**

M. *Idema 28* No. 13177 **Preferent.**

Edad.	Kilos de leche.	% de grasa.	días.
8	5099	3.23	305
9	5553	3.26	320

P. *Idema 24* No. 3615 **Preferent.**

M. *Del 6* No. 10060 **Preferent.**

Edad.	Kilos de leche.	% de grasa.	días.
7	4717	3.39	200
8	5077	3.34	321

P. *Parviz Preferent.* No. 10961

M. *Sehmer 5* No. 11040 **Preferent.**

Edad.	Kilos de leche.	% de grasa.	días.
7	4323	3.77	297
12	4223	3.63	263

Comang = 019%



753 collas

73

La Sociedad  
El Herdbook Holandés,  
La Haya - Holanda.

CERTIFICADO DE EXPORTACION.

RAZA HOLANDÉS.



Inscrito en el Registro de terneros

El ternero maseulino llamado: *Emma 2*  
femenino

No. **114274**

Nacido: el *13* de *Marzo* de 19 *26*

Criador: *P. Biesheuvel, Nieuwenhoorn*

Exportado por conducto de: *la Asociacion de Miembros del Registro de Ganado Holandés, La Haya.*

Vendido á: *Senor Presidente de la Republica de Estados Unidos Mexicanos*  
*Jral D. Plutarco Elias Calles.*

Registrado en el libro 2º, folio 66 del "Roll de Honor", Mexico, D. F., a 9 de agosto de 1928.



Secretario.

*[Signature]*



Descendencia del ternero

*Emma*

No. 114274

R<sup>o</sup>. de terneros.

Servido por el toro *Pulkens Peres 57* No. 7796 et en los pastos el 19 de Enero de 1928.

Edad.	Kilos de leche.	% de grasa.	dias.
			29

PADRE *Pulkens Peres 8*

No. 7337 **Primé.**

Edad	Kilos de leche.	% de grasa.	dias.
7	5562	3.42	320
8	5710	3.09	304
9	5352	3.74	275
10	5624	3.31	326
11	5539	3.53	329

M. *Lans*  
No. 220341

P. *Peer Lamb*  
No. 5711 **Premier Prix.**

Edad	Kilos de leche.	% de grasa.	dias.
6	5221	4.15	353
8	4906	4.27	301
9	6534	4.38	320
10	6491	4.28	332
11	6151	4.08	330

M. *Yoroge*  
No. 29357 **Rég. de Mérite.**

P. *Peer*  
No. 4258 **Preferent.**

Edad	Kilos de leche.	% de grasa.	dias.
2	3346	3.35	331

M. *Joroge*  
No. 2557

P. *Napoleon 2*  
No. 1996 **Preferent.**

Edad	Kilos de leche.	% de grasa.	dias.
4	3520	4.06	275
5	3476	4.32	306
9	4050	4.47	322

M. *Yoroge*  
No. 22536 **SRD**

P. *William*  
No. 6367 **SRD**

Edad	Kilos de leche.	% de grasa.	dias.
2	3508	3.55	313
3	4382	3.62	322

P. *Daniel*  
No. 1106 (2)

M. *Mare*  
No. 4999

Edad	Kilos de leche.	% de grasa.	dias.
5	4059	3.21	269

P. *Paris 3*  
No. 5029 **SRD (19)**

Edad	Kilos de leche.	% de grasa.	dias.
3	3892	3.58	260

M. *Barbie 4*  
No. 16776 **SRD (15)**

Edad	Kilos de leche.	% de grasa.	dias.
9	5346	4.04	299
10	5045	4.03	286

M. *Peer*  
No. 4122 **SRD (2)**

P. *Yoroge 2*  
No. 13237 **SRD (1)**

MADRE *Emma*

No. 52692

Edad.	Kilos de leche.	% de grasa.	dias.
3	3789	3.58	284
4	3989	3.22	292
5	3918	3.28	290

M. *Peer*  
No. 52692

Edad.	Kilos de leche.	% de grasa.	dias.

M. *Peer*  
No. 52692

P. *Peer*  
No. 52692

M. *Peer*  
No. 52692

P. *Peer*  
No. 52692

M. *Peer*  
No. 52692

P. *Peer*  
No. 52692

M. *Peer*  
No. 52692

P. *Peer*  
No. 52692

M. *Peer*  
No. 52692

P. *Peer*  
No. 52692

M. *Peer*  
No. 52692

P. *Peer*  
No. 52692

M. *Peer*  
No. 52692



95d collar 20

75

La Sociedad  
El Herdbook Holandés,  
La Haya - Holanda.

CERTIFICADO DE EXPORTACION.

RAZA HOLANDES.



Inscrito en el Registro de terneros

El ternero masculino llamado:

*Leentje 7*

No. 111444

Nacido: el 8 de *Marzo* de 1926

Criador: *H. Visser, Dubbeldam*

Exportado por conducto de: *la Asociacion de Miembros del Registro de Ganado Holandés, La Haya.*

Vendido á: *Senor Presidente de la Republica de Estados Unidos Mexicanos Gral. D. Plutarco Elias Calles.*

Registrado en el libro 2º, folio 67 del "Roll de Honor." en Mexico, D. F., a 9 de agosto de 1928



Secretario.

*Janman*



Edad.	Kilos de leche.	% de grasa.	dias.
			76

Descendencia del ternero *Seentje 7* No. 111444 R.º. de terneros.

Servido por el toro *Jonge Meine 12* No. 72 el 9 de Enero de 1920.

PADRE *Frankie's*  
No. 7050

P. *Arnold Wilhelm*  
No. 5762 **Primé**

Edad.	Kilos de leche.	% de grasa.	dias.
3	3632	41	343
4	4061	391	330
5	4789	388	361

M. *Frankie 5*  
No. 53005

P. *Frankie's*  
No. 4561 **Primé**

Edad.	Kilos de leche.	% de grasa.	dias.
6	3610	425	250
7	4698	451	300

M. *Frankie 4*  
No. 39076

P. *Frankie's*  
No. 4561 **Primé**

Edad.	Kilos de leche.	% de grasa.	dias.
3	4143	332	300
4	4578	303	300
5	5278	313	283
6	5433	303	294
7	5304	384	300

M. *Frankie 3*  
No. 42268 **Rég. de Mérite**

P. *Wilhelm 3*  
No. 3491 **Premier Prix**

Edad.	Kilos de leche.	% de grasa.	dias.
3	4148	377	300
5	4393	340	287
6	5023	411	312

M. *Frankie 2*  
No. 14120

P. *Frankie's*  
No. 4561 **Primé**

Edad.	Kilos de leche.	% de grasa.	dias.
2	3768	300	296
7	5446	312	296
8	5360	331	291

M. *Frankie 2*  
No. 14120

P. *Frankie's*  
No. 4561 **Primé**

Edad.	Kilos de leche.	% de grasa.	dias.
3	5161	329	360
6	5850	369	268
7	4325	375	257

M. *Frankie*  
No. 5796

P. *Frankie's*  
No. 4561 **Primé**

Edad.	Kilos de leche.	% de grasa.	dias.
0	5324	382	334

M. *Frankie*  
No. 5796

P. *Frankie's*  
No. 4561 **Primé**

P. *Frankie's*  
No. 4561 **Primé**

Edad.	Kilos de leche.	% de grasa.	dias.
3	5161	329	360
6	5850	369	268
7	4325	375	257
8	4520	352	287

M. *Frankie's*  
No. 4022

P. *Frankie's*  
No. 4561 **Primé**

Edad.	Kilos de leche.	% de grasa.	dias.
4	4405	320	294

M. *Frankie's*  
No. 3220

P. *Frankie's*  
No. 4561 **Primé**

Edad.	Kilos de leche.	% de grasa.	dias.
10	4264	374	297

M. *Frankie's*  
No. 15180

MADRE *Seentje 4*  
No. 53006

M. *Seentje 1*  
No. 23114

Edad.	Kilos de leche.	% de grasa.	dias.
2 1/2	3550	362	347
3 1/2	4620	339	345
4 1/2	4811	334	283
6	5474	327	322

M. *Seentje 1*  
No. 23114

Edad.	Kilos de leche.	% de grasa.	dias.
3	3007	390	298
6	3725	356	298
8	5011	365	424
10	6316	379	399
11	5029	365	370

M. *Seentje 1*  
No. 23114

Edad.	Kilos de leche.	% de grasa.	dias.
3	3007	390	298
6	3725	356	298
8	5011	365	424
10	6316	379	399
11	5029	365	370

M. *Seentje 1*  
No. 23114

Edad.	Kilos de leche.	% de grasa.	dias.
3	3007	390	298
6	3725	356	298
8	5011	365	424
10	6316	379	399
11	5029	365	370

M. *Seentje 1*  
No. 23114

M. *Seentje 1*  
No. 23114

Edad.	Kilos de leche.	% de grasa.	dias.
3	3007	390	298
6	3725	356	298
8	5011	365	424
10	6316	379	399
11	5029	365	370

M. *Seentje 1*  
No. 23114

Edad.	Kilos de leche.	% de grasa.	dias.
3	3007	390	298
6	3725	356	298
8	5011	365	424
10	6316	379	399
11	5029	365	370

M. *Seentje 1*  
No. 23114

Edad.	Kilos de leche.	% de grasa.	dias.
3	3007	390	298
6	3725	356	298
8	5011	365	424
10	6316	379	399
11	5029	365	370

0.6250%

Koos 4103 Hētha 46833 Hendrik 8938 Elding 38370	August 5854 Ida 51422	Peter 7225 Letha 53186	Nico 8640 NRS
Frederik 2478 Deborah 15355 Ballant 1776 Flida 6981	Hendrik 3938 Ada 28079	Mäaike's Adolk 7050	Leentje 7 111444 NRS
Amalia's Wilhelm 4384 Anette's 42268 Fris 4561 Mäaike 4 39076 Wilhelm 2968 Leentje 7822	Arnold Wilhelm 5762 Mäaike 5 53005 Fris 4561 Leentje 1 23114	Leentje 4 53006	754 Leentje 7 111444 NRS



*Dutchhof*

*11/78*

RIGHT SIDE.

LEFT SIDE.

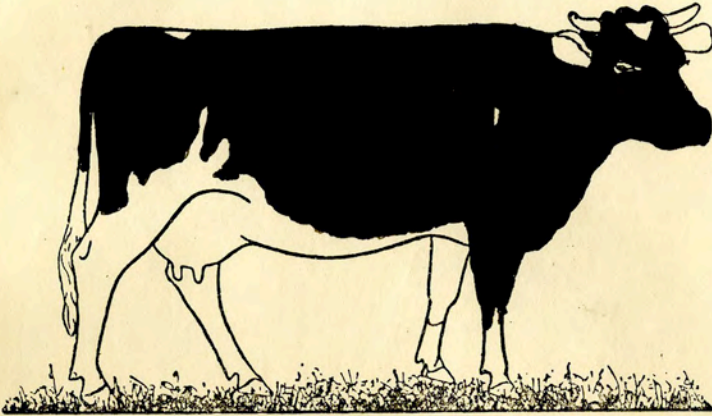

I K. LUTEN Government Veterinarian  
at Hardenberg hereby certify:

that the animal, sketched above, being the cow "Nico's Ida"  
No. 55515 Netherland Herdbook. Born 7-11-22.

Holland-Frisian  
of the ~~Gronox~~ breed and destined for Mexico  
~~Max Rindjesk~~

has been examined and that this animal did not react to the tuberculin test.

Hardenberg, 7 April 19 27

The Veterinarian

*K. Lutten*



La Sociedad  
El Herdbook Holandés,  
La Haya - Holanda.

CERTIFICADO DE EXPORTACION.

RAZA HOLANDÉS.

296

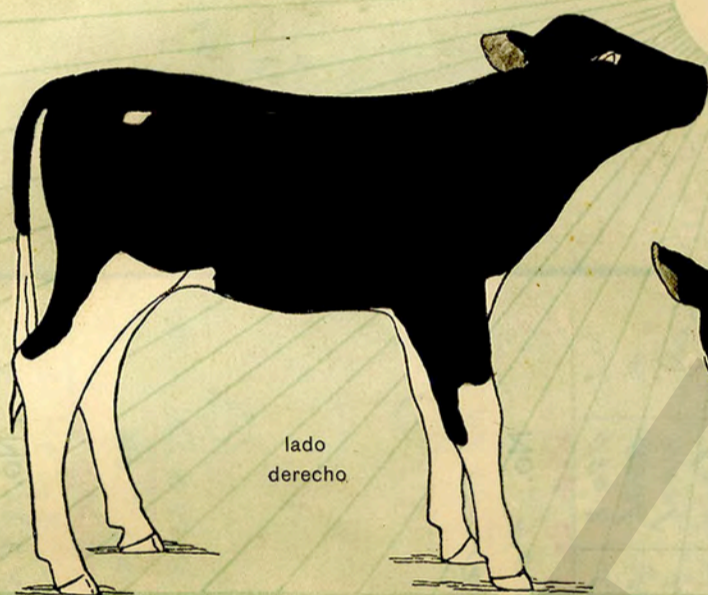

lado  
derecho

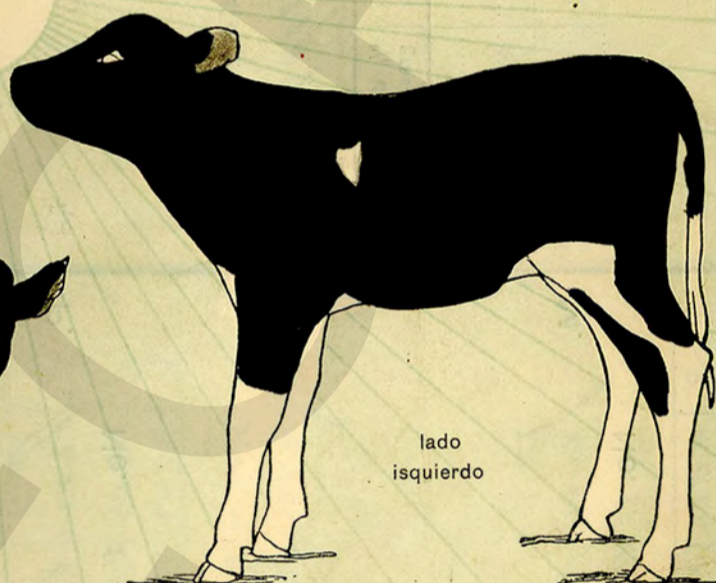

lado  
izquierdo

Inscrito en el Registro de terneros

El ternero masculino llamado: *Jansje*  
femenino

No. 108499

Nacido: el *7* de *Diciembre* de 19 *28*

Criador: *H. Velthoven, Ysselmonde*



Exportado por conducto de: *la Asociación de Miembros del  
Registro de Ganado Holandés, La Haya*

Vendido á: *Señor Presidente  
de la Republica de Estados  
Unidos Mexicanos Gral:  
Plutarco Elias Calles*



Secretario.

Registrado en el libro 2º, folio  
del "Roll de Honor".  
Sn. Jacinto, D. F. a *9* de agosto de 1928.



Descendencia del ternero

*Janssi*

No. 108499

R.º de terneros.

Servido por el toro

*Grand*

No. 7730

el 20 de Enero y el 9 de Febrero 1928

Edad.	Kilos de leche.	% de grasa.	dias.
			80

PADRE

*lino*

No. 6965

Primé.

P. *Sevanti 2*  
No. 5153

*Pampson*

M. *Quina 4*

P. No. 63231

*Seg. a Semant.*

Edad.	Kilos de leche.	% de grasa.	dias.
2	4459	8.54	309

P. *Sevanti*  
No. 6008 S.P.

Preferent.

M. *Yankye 2*  
No. 46969

6	3678	3.67	290
7	3340	3.08	332

P. *Philhelm 2*  
No. 2390

M. *Quina 3*  
No. 40062

Reg. de Mérito.

3	4802	3.45	301
4	5436	3.28	302
5	4006	3.35	268
6	6526	3.56	302
7	6113	3.49	290

P. *Sevanti*  
No. 4250

Preferent.

P. *Sactor*  
No. 4498

M. *Dora*

P. No. 31094

*Seg. a Semant.*

Edad.	Kilos de leche.	% de grasa.	dias.
4	5950	3.29	314

P. *Sevanti*  
No. 4969 S.P.

Preferent.

M. *Sevanti*  
No. 25945 S.P.

4	3002	4.06	322
6	5292	4.23	200
7	5299	3.98	325

P. *Sevanti*  
No. 4069 S.P.

Preferent.

M. *Yankye*  
No. 34129 S.P.

6	4576	2.18	294
---	------	------	-----

P. *Sevanti 3*  
No. 5029 S.P.

Primé.

M. *Sevanti 5*  
No. 15916 S.P.

2	3509	2.20	326
6	4540	2.59	320
7	5778	2.20	399

P. *Sevanti 2*  
No. 1996

Preferent.

M. *Quina 2*  
No. 11546

2	4462	2.67	206
3	6410	2.64	352
6	5093	4.10	363

P. *Sevanti 2*  
No. 1996

Preferent.

M. *Yankye*  
No. 25537

2	3346	3.35	331
---	------	------	-----

P. *Sevanti 2*  
No. 1996

Preferent.

M. *Quina 2*  
No. 11546

2	4462	2.67	206
3	6410	2.64	352
6	5093	4.10	363

P. *Sevanti*  
No. 1620

M. *Sevanti*  
No. 11560

6	4855	3.02	314
7	4066	2.76	263
0	4355	3.72	268

P. *Sevanti*  
No. 564

M. *Yankye*  
No. 2085

P. *Sevanti*  
No. 3265 S.P. (6)

M. *Sevanti*  
No. 12019 S.P. (6)

P. *Sevanti*  
No. 3265 S.P. (6)

M. *Sevanti*  
No. 12310 S.P. (6)

P. *Sevanti*  
No. 3265 S.P. (6)

M. *Sevanti*  
No. 14622 S.P. (6)

P. *Sevanti*  
No. 3695 S.P. (6)

M. *Sevanti*  
No. 14560 S.P. (6)

P. *Sevanti*  
No. 4499 S.P. (6)

M. *Sevanti*  
No. 19806 S.P. (6)

P. *Sevanti*  
No. 1106 (2)

M. *Sevanti*  
No. 4499

P. *Sevanti*  
No. 4499 S.P. (6)

M. *Sevanti*  
No. 19806 S.P. (6)

P. *Sevanti*  
No. 4499 S.P. (6)

M. *Sevanti*  
No. 19806 S.P. (6)

P. *Sevanti*  
No. 4499 S.P. (6)

3.12%



751 collar

15

81

La Sociedad  
El Herdbook Holandés,  
La Haya - Holanda.

CERTIFICADO DE EXPORTACION.  
RAZA HOLANDÉS.



Inscrito en el Registro de terneros

El ternero maseulino llamado: *Sijke 14*  
femenino

No. 111429

Nacido: el *7* de *Marzo* de 19 *26*

Criador: *H. Pelthoens, Ysselmonde*



Exportado por conducto de: *la Asociacion de Miembros del Registro de Ganado Holandés, La Haya*

Vendido á: *Senor Presidente de la Republica de Estados Unidos Mexicanos, Jral. Plutarco Elias Calles*



Secretario.



Registrado en el libro 2°, folio 70 del "Roll de Honor", Jacinto, D. F., a 9 de agosto de 1928.

*Jansen*

Descendencia del ternero

*Sijke*

No. 111429

R<sup>o</sup>. de terneros.

Servido por el toro

*Grans*

No. 47

el *o* de *Febrero* 1928

Edad.	Kilos de leche.	% de grasa.	dias.

PADRE

*Yohan*

No. *1047*

Premier Prix.

P. *Serand 2*  
No. *5153*

Primés  
*Sampson*

Edad.	Kilos de leche.	% de grasa.	dias.
7	4315	348	299
8	6398	332	346
11	4336	332	333
12	6262	350	331

M. *Yohanna*  
No. *29145*

P. *Serand 3*  
No. *6808 SRP*

Preferent.

Edad.	Kilos de leche.	% de grasa.	dias.
6	3648	367	290
7	3346	358	332

M. *Yankie 2*  
No. *46769*

P. *Arco*  
No. *4960 SRP*

Preferent.

Edad.	Kilos de leche.	% de grasa.	dias.
4	3802	406	322
6	5272	423	288
7	5297	398	325

P. *Arco*  
No. *4960 SRP*

Preferent.

P. *Arco*  
No. *5265 SRP*

Preferent.

Edad.	Kilos de leche.	% de grasa.	dias.
5	5366	339	293
7	5942	364	281

P. *Arco*  
No. *5265 SRP*

Preferent.

Edad.	Kilos de leche.	% de grasa.	dias.

M. No.

P. *De Yama King*  
No. *3695 SRP*

Primés.

Edad.	Kilos de leche.	% de grasa.	dias.
2	3064	452	307
4	4357	433	329

M. *Kathay*  
No. *14620 SRP*

P. *Yamakop*  
No. *3200 SRP*

Preferent.

Edad.	Kilos de leche.	% de grasa.	dias.
5	6333	335	328
8	7397	340	315

P. *Yan*  
No. *3265 SRP*

Preferent.

P. *Yiel*  
No. *2953 SRP*

Preferent.

Edad.	Kilos de leche.	% de grasa.	dias.
9	6763	358	326

P. *Yuan*  
No. *2904 SRP*

Preferent.

Edad.	Kilos de leche.	% de grasa.	dias.
9	4954	358	308
10	4950	358	299

P. *Yupant 2*  
No. *2305 SRP*

Preferent.

P. *Arund 3*  
No. *5029 SRP*

Primés.

Edad.	Kilos de leche.	% de grasa.	dias.
6	5995	312	303

M. *Sijke 2*  
No. *21648 SRP*

MADRE *Sijke 10*  
No. *37020*

Edad.	Kilos de leche.	% de grasa.	dias.
5	4964	335	309
7	4773	341	295
9	5116	343	280
10	4904	334	292

*Arund 3*

*Yohan*

*Arco*

*Arco*

777 Gueld (Otramoche)

Adrian van Anna 20  
7888

Adrien 4  
6214

Adrian 3  
5929

Andriker 3  
39786

Glucke Duf 5  
4836

Anna 20  
54957

Anna 13  
45776

Johan  
7047

Gerard 9  
51535

Gerard  
10808 FRS  
Yonke 2  
46769

751

Syke 14  
111429

Syke 10  
37080

Yohana  
29145

Marius 3  
5029 FRS

De Formachling  
3695 FRS  
Martha 2  
14628 FRS

Syke 2 - 24648  
AFRS



La Sociedad  
El Herdbook Holandés,  
La Haya - Holanda.

CERTIFICADO DE EXPORTACION.

RAZA HOLANDÉS.



Inscrito en el Registro de terneros

El ternero masculino llamado: *Bertha*  
          femenino

No. **116138**

Nacido: el *8* de *Abril* de 19 *26*

Criador: *P. Stehouwer, Grote Kindt*

Exportado por conducto de: *la Asociacion de Miembros del  
Registro de Ganado Holandés, La Haya.*

Vendido á: *Senor Presidente  
de la Republica de Estados  
Unidos Mexicanos Gral.  
D. Plutarco Elias Calles.*

Registrado en el libro 2º,  
folio 77 del " Roll de Honor "  
San Jacinto, D. F., a 9 de agosto de 1928



Secretario.

*Jansen*



Descendencia del ternero

Bertha

No. 116138

R<sup>o</sup>. de terneros.

Servido por el toro

Hugo

No. 7761

el 18 de Febrero de 1928

Edad.	Kilos de leche.	% de grasa.	días.

PADRE *Lico Hanns*

No. 6955

P. *Lord Lico*

No. 5800

Premier Prix.

M. *Frankje Hanns*

No. 52101

Edad.	Kilos de leche.	% de grasa.	días.
2 1/2	4779	3.24	394
4 1/2	4975	3.41	309

P. *Lord*

No. 10132 SR

Preferent.

M. *Leanne*

No. 20460 SR

5	4276	3.66	240
6	4466	3.62	294
10	4089	3.71	290
12	4088	3.71	330

P. *Lapoleon Hanns*

No. 4574

Primé.

M. *Frankje 10*

No. 35654

4	3538	3.31	352
---	------	------	-----

No. 4969 SR

M. *Anna 1*

No. 15913 SR

4	5439	3.38	289
5	6253	3.38	300
6	6086	3.38	329

P. *Taffi*

No. 4653 SR

Primé.

M.	No. 22923 SR		
3	3110	3.30	303
4	3692	3.39	321

P. *Lapoleon 2*

No. 1906

Preferent.

M. *Fokje*

No. 24499

6	3060	3.16	244
---	------	------	-----

P. *Adann*

No. 7338 SR

M. *Frankje 15*

No. 24906 SR

4	3840	3.29	256
5	4130	3.37	256
8	4869	3.24	280

M. *Achermann 1*

No. 12319 SR (19)

5	5366	3.39	293
7	5942	3.64	281

P. *Frankje*

No. 3745 SR (19)

6	5272	3.44	327
7	5644	3.60	326

M. *Grivo*

No. 3813 SR (19)

3	3417	3.47	302
4	3785	3.25	270

~~M. *Grivo*~~

~~No. 12659 SR (13)~~

P. *Anna Preferent*

No. 4497 SR (19)

2	3508	3.55	313
3	4302	3.62	322

M. *Alexander 2*

No. 7157 SR (19)

3	3457	3.53	296
7	4167	3.46	327

P. *Adann*

No. 6328 SR (19)

3	5097	3.96	324
5	6833	3.97	325

M. *Bravo*

No. 5642 SR (15)

3	3326	3.57	322
5	3959	3.54	325

P. *Prins*

No. 7653 SR (19)

9	6166	3.81	306
10	6008	3.57	278

M. *Adann 41*

No. 6156 SR (19)

3	5266	3.51	328
6	5060	3.22	323

P. *Adann 24*

No. 3615 SR (19)

--	--	--	--

~~M. *Prins*~~

~~No. 35907 SR (19)~~

--	--	--	--

P. *Bravo Preferent*

No. 3518 SR (13)

10	6290	3.18	287
12	6879	3.14	370

~~M. *Grivo*~~

~~No. 11504 SR (19)~~

--	--	--	--

~~P. *Prins*~~

~~No. 7778~~

--	--	--	--

~~M. *Frankje*~~

~~No. 956~~

--	--	--	--

MADRE *Glora*

No. 61880

Edad.	Kilos de leche.	% de grasa.	días.
3	4294	3.29	243

P. *William*

No. 6201

Primé.

M. *Frankje 8*

No. 25545

Edad.	Kilos de leche.	% de grasa.	días.
2	3428	3.50	328
4	4112	3.30	402
7	6224	3.04	306

P. *Daniel*

No. 1106

Primé.

5	6224	3.37	310
6	5696	3.31	302
7	5730	3.28	324
9	7109	3.25	325
11	7275	3.37	329

M. *Frankje 3*

No. 20367 SR

P. *Fiel*

No. 9951 SR

Primé.

M.	No. 19529 SR		
3	4490	3.10	295
4	4243	3.08	295

P. *Perardus*

No. 4577 SR

M. *Frankje 6*

No. 29938 SR

7	5906	3.55	316
8	5743	3.60	296
9	5742	3.50	316

P. *Wenne*

No. 3803

Preferent.

~~M. *Frankje 6*~~

~~No. 29938 SR (19)~~

~~P. *Perardus*~~

~~No. 4577 SR (19)~~

~~M. *Frankje 2*~~

~~No. 156~~

~~P. *Bravo 2*~~

~~No. 156~~

~~M. *Frankje*~~

~~No. 955~~

~~P. *Prins*~~

~~No. 7778~~

~~M. *Frankje*~~

~~No. 956~~

~~P. *Prins*~~

~~No. 7778~~

~~M. *Frankje*~~

~~No. 956~~

~~P. *Prins*~~

~~No. 7778~~

~~M. *Frankje*~~

~~No. 956~~

~~P. *Prins*~~

~~No. 7778~~

~~M. *Frankje*~~

~~No. 956~~





744 collar

4

86

La Sociedad  
El Herdbook Holandés,  
La Haya - Holanda.

CERTIFICADO DE EXPORTACION.

RAZA HOLANDES.



Inscrito en el Registro de terneros

El ternero ~~masculino~~ llamado: *Pleuntje*  $\sigma$   
femenino

No. 108889



Nacido: el 14 de *Enero* de 1926

Criador: *J. F. Voorweg, Spijkenisse*

Exportado por conducto de: *la Asociacion de Miembros del Registro de Ganado Holandés, La Haya*

Vendido á: *Senor Presidente de la Republica de Estados Unidos Mexicanos, Genl. Plutarco Elias Calles*



Secretario.

*Jansen*

Registrado en el libro 2º, folio 64 del "Roll de Honor", Jacinto, D. F., a 9 de agosto de 1928.





37

745 collar

98



La Sociedad  
El Herdbook Holandés,  
La Haya - Holanda.

CERTIFICADO DE EXPORTACION.

RAZA HOLANDES.



Inscrito en el Registro de terneros

El ternero masculino llamado: *Mina 2*  
femenino

No. 110643

Nacido: el *12* de *Febrero* de 19*26*

Criador: *H. Koordemeer, Niekelingen*



Exportado por conducto de: *la Asociacion de Miembros del Registro de Ganado Holandés, La Haya*

Vendido á *Senor Presidente*  
*de la Republica de Estados Unidos Mexicanos* *Genl.*  
*D. Plutarco Elias Calles*



Secretario.



Registrado en el libro 2º,  
folio 74 del "Roll de Honor".  
Mexico, D. F., a 9 de agosto de 1928

*Jansen*

Descendencia del ternero

*Anna*

No. 110643 R. de terneros.

Servido por el toro *Georgie's Indries* No. *6469* en los pastos

Edad.	Kilos de leche.	% de grasa.	dias.

89

PADRE *Georgie's Indries*

No. *6469*



P. *Indries Licio*  
No. *5911*

Premier Prix.

Edad.	Kilos de leche.	% de grasa.	dias.
10	4916	323	318

M. *Janke y*  
No. *32286*

A. *Lucy's M. Senas*  
No. *3359*

Prime.

Edad.	Kilos de leche.	% de grasa.	dias.
9	5205	373	313
	5092	370	335

M. *Lucie 4*  
No. *39318*

P. *Lucas*  
No. *5642 S.P.*

Prime.

Edad.	Kilos de leche.	% de grasa.	dias.
3	2599	339	251

M. *Janke 4*  
No. *10445 S.P.*

P. *Lucas*  
No. *6800 S.P.*

Preferent.

Edad.	Kilos de leche.	% de grasa.	dias.
5	5019	344	299
6	4924	338	322

M. *Anna 13*  
No. *20442 S.P.*

P. *Lucie*  
No. *4960 S.P.*

Preferent.

Edad.	Kilos de leche.	% de grasa.	dias.
4	4149	350	295
5	5034	330	319

M. *Lucie*  
No. *21159 S.P.*

P. *Lucas*  
No. *4645 S.P.*

Prime.

Edad.	Kilos de leche.	% de grasa.	dias.
4	4929	326	310

M. *Lucie 4*  
No. *15102 S.P.*

P. *Richard*  
No. *1903 S.P.*

Edad.	Kilos de leche.	% de grasa.	dias.
4	3702	313	281

M. *Lucie Janke 2*  
No. *12109 S.P.*

P. *Lucie* Preferent. No. *4969 S.P.*

Edad.	Kilos de leche.	% de grasa.	dias.
6	5292	422	208
7	5299	390	225

M. *Anna 9* No. *10050 S.P.*

P. *Lucy's M. Senas* Preferent. No. *3441 S.P.*

Edad.	Kilos de leche.	% de grasa.	dias.
2	316	340	295
3	3518	369	204

M. *Lucas* Preferent. No. *326 S.P.*

Edad.	Kilos de leche.	% de grasa.	dias.
5	5366	309	293
7	5942	369	201

M. *Anna* No. *13319 S.P.*

P. *Lucas* Preferent. No. *3510 S.P.*

M. *Anna* No. *13233 S.P.*

Edad.	Kilos de leche.	% de grasa.	dias.
4	6250	309	329

P. *Lucas 2* No. *3436 S.P.*

M. *Lucie 2* No. *11092 S.P.*

Edad.	Kilos de leche.	% de grasa.	dias.
6	5019	315	329
8	5160	310	295

P. *Lucas* No. *3078 S.P.*

M. *Lucie Janke* No. *6128 S.P.*

MADRE *Anna*

No. *49901*

Edad.	Kilos de leche.	% de grasa.	dias.
3	4000	335	280
4	5111	344	297
6	4943	329	306

Edad.	Kilos de leche.	% de grasa.	dias.

Edad.	Kilos de leche.	% de grasa.	dias.

Edad.	Kilos de leche.	% de grasa.	dias.

Edad.	Kilos de leche.	% de grasa.	dias.

Nicolaas NICO 8640	Peter 7225	August 5854	Kooj 4103
		Ida 51422	Hetha 46333
		Hendrik 3938	Hendrik 3938
	Jetha 53186	Ada 28079	Frederik 2478
		Andries Nicol 5411	Deborah 15355
		YanTje 6467	Beillant 1776
		YanTje 32286	Blida 6981
			Lucht en Veld 3359
			Dries 39218
			Brovd 5642
			YanTje 18445
745			
Mina 110643			
	Mina 49901		

39

*minute*

*24*

91



La Sociedad  
El Herdbook Holandés,  
La Haya - Holanda.

*Escogida por la exposicion  
Ganadero Nacional, que se verificara  
en la Haya en el mes de Julio 1928*

CERTIFICADO DE EXPORTACION.

RAZA HOLANDES.



Inscrito en el Registro de terneros

El ternero masculino llamado: *Nientje*  
femenino

No. 105499

Nacido: el 26 de Marzo de 19 25

Criador: *D. Schipper, Keteltingen*

Exportado por conducto de: *la Asociacion de Miembros del  
Registro de Ganado Holandés, La Haya*

Vendido a: *Senor Presidente  
de la Republico de Estados  
Unidos Mexicanos Sr. D.  
Humberto Elias Galles*



Registrado en el libro 2º,  
folio 68 del " Roll de Honor "  
Ciudad de Mexico, D. F., a 9 de agosto de 1928.

Secretario.

*J. J. Jansen*

Descendencia del ternero Kerry No. 105499 R<sup>o</sup>. de terneros.

Servido por el toro Trans 124 No. 045 el 20 de Febrero 1928

Edad.	Kilos de leche.	% de grasa.	días.
			12

PADRE

*Van Dyke's Induced*

No. 6464

Primé.

P. *Induced's Teio*  
*Quellen held*  
No. 5411

Primier Prix.

Edad.	Kilos de leche.	% de grasa.	días.
10	4916	3.23	318

M.

*Van Dyke*

No. 32206

P. *Quellen held's Grand*  
No. 3359

Primé.

Edad.	Kilos de leche.	% de grasa.	días.
9	5205	3.73	313
	5092	3.98	335

M.

*Quien 4*

No. 39318

P. *Peran 3*  
No. 6000 S.P.

Preferent.

Edad.	Kilos de leche.	% de grasa.	días.
5	5019	3.44	299
6	4924	3.30	322

M.

*Anna 13*

No. 20442 S.P.

P. *Teio*  
*4969 S.P.*

Preferent.

Edad.	Kilos de leche.	% de grasa.	días.
4	4149	3.58	295
5	5034	3.30	319

M.

*Quien*

No. 21159 S.P.

P. *Peran 2*  
*4645 S.P.*

Primé.

Edad.	Kilos de leche.	% de grasa.	días.
4	4929	3.26	318

M.

*Janie 4*

No. 15102 S.P.

P. *Heichen 1*  
*1903 S.P.*

Primé.

Edad.	Kilos de leche.	% de grasa.	días.
3	2599	3.39	251

M.

*Van Dyke 4*

No. 10445 S.P.

P. *Teio* **Preferent.** No. 4969 S.P.

6 5292 4.23 280

9 5294 3.98 325

P. *Quellen held* **Preferent.** No. 3441 S.P.

2 3116 3.70 295

3 3518 3.69 204

P. *Peran* **Preferent.** No. 3265 S.P.

5 5366 3.39 293

9 5942 3.64 281

P. *Peran* **Preferent.** No. 3510 S.P.

4 6250 3.07 329

P. *Peran 2* No. 3436 S.P.

6 5019 3.15 299

0 5162 3.18 295

P. *Peran* No. 3018 S.P.

M. *Teio* No. 6128 S.P.

MADRE *Anna*

No. 41918

Edad.	Kilos de leche.	% de grasa.	días.
8	4111	3.43	253
9	4195	3.14	204

P. No. ....

M. No. ....

Edad.	Kilos de leche.	% de grasa.	días.

P. No. ....

M. No. ....

P. No. ....

M. No. ....

P. No. ....

M. No. ....

P. No. ....

M. No. ....

P. No. ....

M. No. ....

P. No. ....

M. No. ....

P. No. ....

M. No. ....

P. No. ....

M. No. ....

P. No. ....

M. No. ....

P. No. ....

M. No. ....

Manus

873

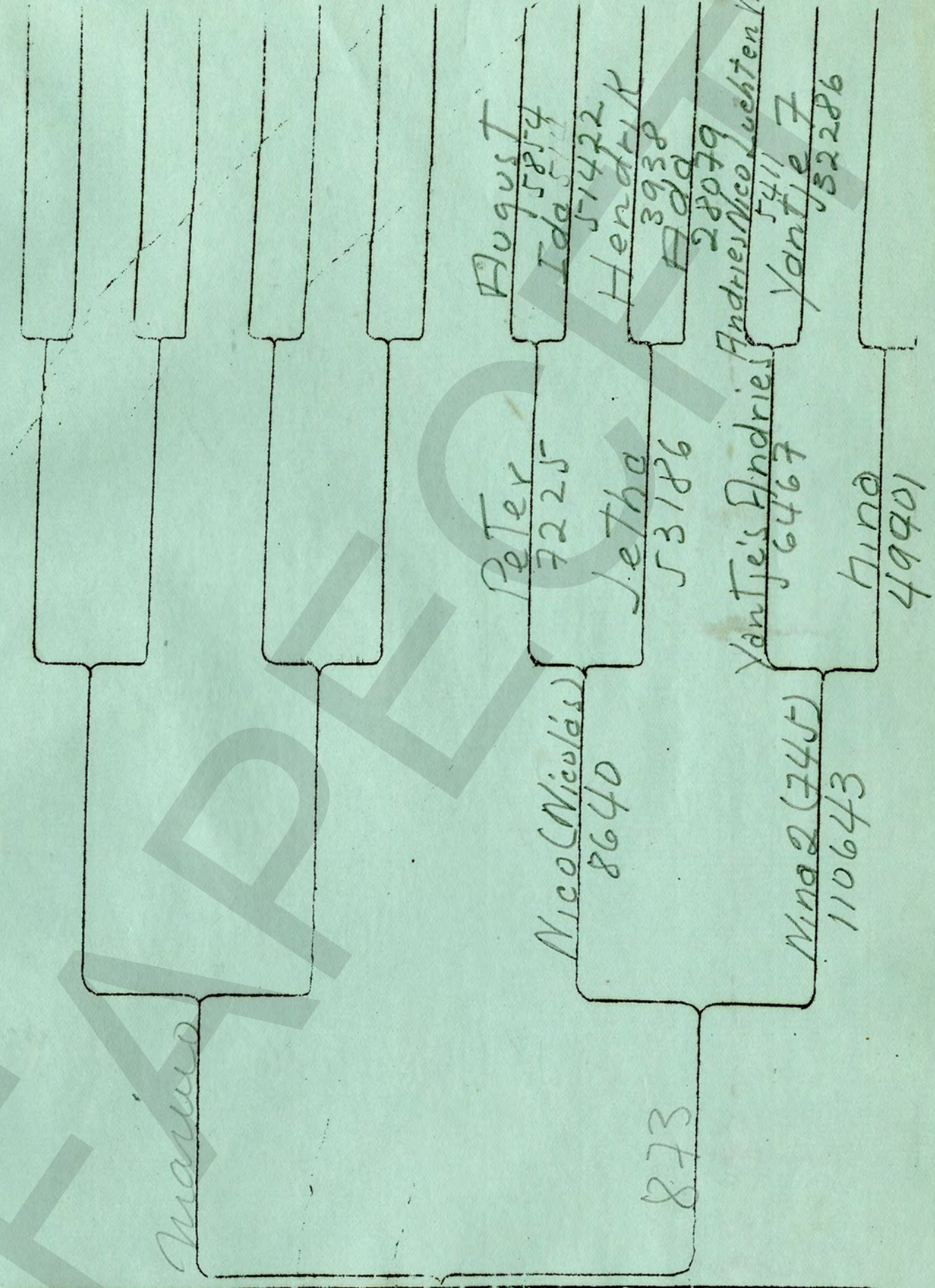





748 collar

72

94

La Sociedad  
El Herdbook Holandés,  
La Haya - Holanda.

CERTIFICADO DE EXPORTACION.

RAZA HOLLANDÉS.



Inscrito en el Registro de terneros

El ternero masculino llamado: Lampke 4  
          femenino

*Lampke 4*

No. 114830

Nacido: el 27 de Febrero de 1926

Criador: H. Stoordemeer, Hebelingen



Exportado por conducto de: la Asociacion de Miembros del  
Registro de Ganado Holandés, La Haya

Vendido a: Señor Presidente  
de la Republica de Estados  
Unidos Mexicanos Sr. Plutarco Elias Calles



Secretario.

Registrado en el libro 2º,  
folio 59 del "Roll de Honor."  
Mexico, D. F., a 9 de agosto de 1928.



Edad.	Kilos de leche.	% de grasa.	dias.

**Descendencia del ternero** *Campy* **No. 114830** **R.º de terneros.**

Servido por el toro *George's Indries* No. 10 et en los pastos

P. *Indries Lico*  
No. 5411  
**Premier Prix.**

PADRE *George's Indries*

No. 6464  
**Primé.**

Edad.	Kilos de leche.	% de grasa.	dias.
10	4416	3.23	318

M. *Yankie 4*  
No. 32206

P. *Wadlow Bell*  
No. 3359  
**Primé.**

M. *Quier 4*  
No. 39318

Edad.	Kilos de leche.	% de grasa.	dias.
9	5205	3.73	313
	5092	3.78	335

P. *Grave*  
No. 5642 S.P.P.

M. *Yankie 4*  
No. 18445 S.P.P.

Edad.	Kilos de leche.	% de grasa.	dias.
3	2599	3.39	251

P. *Genav 3*  
No. 6000 S.P.P.  
**Preferent.**

M. *Anna 13*  
No. 20442 S.P.P.

P. *Lico*  
No. 4969 S.P.P.  
**Preferent.**

Edad.	Kilos de leche.	% de grasa.	dias.
5	5019	3.44	299
6	4924	3.38	322

P. *Grave 2*  
No. 4645 S.P.P.  
**Primé.**

M. *Gene 4*  
No. 15102 S.P.P.

Edad.	Kilos de leche.	% de grasa.	dias.
4	4429	3.26	318
4	3902	3.13	281

P. *Wadlow 1*  
No. 1903 S.P.P.

M. *Wadlow 2*  
No. 12189 S.P.P.

P. *Lico* **Preferent.** No. 4969 S.P.P.  
No. 2599 S.P.P.

M. *Wadlow Bell* **Preferent.** No. 3441 S.P.P.  
No. 13050 S.P.P.

P. *Gene* **Preferent.** No. 3265 S.P.P.  
No. 1209 S.P.P.

Edad.	Kilos de leche.	% de grasa.	dias.
2	316	3.70	295
3	3518	3.69	284

P. *Grave* **Preferent.** No. 3518 S.P.P.  
No. 13233 S.P.P.

M. *Gene 2* No. 3436 S.P.P.  
No. 1092 S.P.P.

Edad.	Kilos de leche.	% de grasa.	dias.
6	5019	3.15	329
8	5162	3.18	295

P. *Genav* No. 5018 S.P.P.  
No. 6128 S.P.P.



MADRE *Campy*  
No. 46552

Edad.	Kilos de leche.	% de grasa.	dias.
5	4452	3.43	310
6	4603	3.21	296

P. *Wadlow 1*  
No. 0920 S.P.P.

M. *Campy*  
No. 30991 S.P.P.

Edad.	Kilos de leche.	% de grasa.	dias.
2	3763	3.44	289
3	4492	3.40	301
8	5946	3.69	321

P. *Wadlow*  
No. 6109 S.P.P.

Edad.	Kilos de leche.	% de grasa.	dias.
4	5041	3.35	320
5	5756	3.26	321
6	5652	3.19	263
7	5568	3.34	295
8	5409	3.30	295

Edad.	Kilos de leche.	% de grasa.	dias.

P. *Wadlow*  
No. 1306 S.P.P.  
**Preferent.**

M. *Wadlow 4*  
No. 16454 S.P.P.

Edad.	Kilos de leche.	% de grasa.	dias.
2	3063	4.11	330
5	4566	3.94	209
6	4626	3.89	312

Edad.	Kilos de leche.	% de grasa.	dias.
4	5257	3.31	290
5	5511	3.35	329
7	5739	3.25	321

P. *Wadlow 1* No. 4969 S.P.P.  
No. 2599 S.P.P.

M. *Wadlow Bell* **Preferent.** No. 3441 S.P.P.  
No. 13050 S.P.P.

P. *Gene* **Preferent.** No. 3265 S.P.P.  
No. 1209 S.P.P.

Edad.	Kilos de leche.	% de grasa.	dias.
2	316	3.70	295
3	3518	3.69	284

P. *Grave* **Preferent.** No. 3518 S.P.P.  
No. 13233 S.P.P.

M. *Gene 2* No. 3436 S.P.P.  
No. 1092 S.P.P.

Edad.	Kilos de leche.	% de grasa.	dias.
6	5019	3.15	329
8	5162	3.18	295

P. *Genav* No. 5018 S.P.P.  
No. 6128 S.P.P.

P. *Wadlow* No. 3845 S.P.P.  
No. 13292 S.P.P.

M. *Wadlow 3* No. 2672 S.P.P.  
No. 2800

Edad.	Kilos de leche.	% de grasa.	dias.

Kooij

4103

Hertog

46833

Hendrik

3938

Elsina

38370

Frederik

2478

Gerard

15355

Brilliant

1776

Alida

6981

buicht en Veld Gerard

3359

Dries

39318

Bravo

5642 FRS

Vanle

18445 FRS

August

55854

Ida

51422

Hendrik

3938

Ada

28079

Andries Moelucht en Volt

5411

Yantje

32286

Peter

7225

Jetha

53186

Yantje's Andries

6467

Bino

49901

Micoblas

Nico

8640

745

Nino 2

110643

26

21-56

758 collas

22

97



La Sociedad  
El Herdbook Holandés,  
La Haya - Holanda.

CERTIFICADO DE EXPORTACION.

RAZA HOLANDES.



Inscrito en el Registro de terneros

El ternero mascullino llamado: *Emina*  
femenino

No. **113041**

Nacido: el *12* de *Abril* de 19 *26*

Criador: *H. P. de Koning, Weerjansdam*

Exportado por conducto de: *la Asociacion de Miembros del Registro de Ganado Holandés, La Haya.*

Vendido á: *Señor Presidente de la Republica de Estados Unidos Mexicanos, Genl. D. Rufaro Elias Calles.*

Registrado en el libro 2º, folio del "Roll de Honor".  
San Jacinto, D. F., 9 de agosto de 1928.



Secretario.

*[Handwritten signature]*



Edad.	Kilos de leche.	% de grasa.	días.

Descendencia del ternero Emma No. 113041 R.º de terneros.

Servido por el toro Herman No. 77 el 24 de Enero de 1928

PADRE Boris

No. 7033 **Primé**



P. Varinus 2  
No. 4162  
**Premier Prix.**

Edad.	Kilos de leche.	% de grasa.	días.
3	3539	3.23	284
4	5300	3.30	289
5	5301	3.21	266
6	5874	3.11	220

M. Emma  
No. 39084

MADRE Luisita

No. 95003 **Primé**



Edad.	Kilos de leche.	% de grasa.	días.

*Urnas durante la primera lactacion*

P. Varinus 2  
No. 4162  
**Premier Prix.**

M. Kathy  
No. 52078

Edad.	Kilos de leche.	% de grasa.	días.
3	4903	3.38	265

P. Guido 4  
No. 2216  
**Primé.**

Edad.	Kilos de leche.	% de grasa.	días.
3	4031	3.40	233
4	5841	3.56	305
6	6030	4.18	300
7	6315	3.70	300
9	5760	4.03	300

M. Emma  
No. 16274  
**Rég. de Mérite.**

P. Guido 4  
No. 2216  
**Primé.**

Edad.	Kilos de leche.	% de grasa.	días.
3	4031	3.40	233
4	5841	3.56	305
6	6030	4.18	300
7	6315	3.70	300
9	5760	4.03	300

M. Emma  
No. 16274  
**Rég. de Mérite.**

P. Guido 4  
No. 10343 **Primé.**

Edad.	Kilos de leche.	% de grasa.	días.
6	4341	3.19	265

M. Kathy  
No. 39080

P. Varinus  
No. 1343 **Primé.**

Edad.	Kilos de leche.	% de grasa.	días.
2	2426	3.44	278
3	2801	3.60	214
6	3966	3.89	300

M. Guido  
No. 7774

P. Facob  
No. 422

Edad.	Kilos de leche.	% de grasa.	días.
9	6394	3.80	340
10	4960	3.22	297
11	6030	3.48	300

M. Boerime  
No. 7774

P. Varinus  
No. 1343 **Primé.**

Edad.	Kilos de leche.	% de grasa.	días.
2	2426	3.44	278
3	2801	3.60	214
6	3966	3.89	300

M. Guido  
No. 7774

P. Facob  
No. 422

Edad.	Kilos de leche.	% de grasa.	días.
9	6394	3.80	340
10	4960	3.22	297
11	6030	3.48	300

M. Boerime  
No. 7774

P. Emma  
No. 8119 **Preferent.**

Edad.	Kilos de leche.	% de grasa.	días.
3	6295	3.76	325
5	7788	3.64	327
9	7580	3.70	321

M. Guido 4  
No. 21233 **Primé.**

P. Herman 1 **Primé.** No. 372

M. Marie No. 3721

P. Johan No. 44 (2)  
M. Emma No. 1397

P. Herman 1 **Primé.** No. 372

M. Marie No. 3721

P. Johan No. 44 (2)  
M. Emma No. 1397

P. Herman 1 **Primé.** No. 372

M. Marie No. 3721

P. Johan No. 44 (2)  
M. Emma No. 1397

P. Herman 1 **Primé.** No. 372

M. Marie No. 3721

P. Herman 1 **Primé.** No. 372  
M. Marie No. 3721

P. Johan No. 44 (2)  
M. Emma No. 1397

P. Herman 1 **Primé.** No. 372

M. Marie No. 3721

P. Johan No. 44 (2)  
M. Emma No. 1397

P. Herman 2 **Preferent.** No. 19960  
M. Guido No. 19783 **Primé.**

P. Herman 2 **Preferent.** No. 19960

M. Guido No. 19783 **Primé.**

P. Herman 2 **Preferent.** No. 19960  
M. Guido No. 19783 **Primé.**

P. Herman 2 **Preferent.** No. 19960

M. Guido No. 19783 **Primé.**

P. Herman 2 **Preferent.** No. 19960  
M. Guido No. 19783 **Primé.**

12.5%



760 collar

10

99

La Sociedad  
El Herdbook Holandés,  
La Haya - Holanda.

CERTIFICADO DE EXPORTACION.

RAZA HOLANDÉS.



Inscrito en el Registro de terneros

El ternero masculino / femenino llamado: *Saartje 7*

No. 114831

Nacido: el 23 de Enero de 19 26

Criador: *J. J. Koorweg, Spijkenisse*

Exportado por conducto de: *la Asociacion de Miembros del Registro de Ganado Holandés La Haya*

Vendido á: *Senor Presidente*  
*de la Republica de Estados Unidos Mexicanos*  
*Jral. D. Plutarco Elias Calles.*



Secretario.

Registrado en el libro 2º, folio 75 del "Roll de Honor", Mexico, D. F., a 9 de agosto de 1928



Edad.	Kilos de leche.	% de grasa.	dias.
			100

Descendencia del ternero Laartje No. 114831 R. de terneros.  
 Servido por el toro Frans 124 No. 02 el 25 de Enero 1928

PADRE Johanna

No. 1398

P. W. Willem No. 2968  
**Premier Prix.**

Edad.	Kilos de leche.	% de grasa.	dias.
3	4091	3.44	266
4	4038	3.14	340

M. Quirky 3 No. 52013

P. Edward No. 1551  
**Prime.**

Edad.	Kilos de leche.	% de grasa.	dias.
3	4550	3.43	322
4	5469	3.23	292
5	5703	3.34	265
6	7633	3.36	321

M. Quirky 2 No. 34091

P. Anten No. 449  
**Prime.**

Edad.	Kilos de leche.	% de grasa.	dias.
4	4405	3.20	294

M. Van No. 3220

P. Albert 2 **Prime.** No. 4356 SRP (1)

Edad.	Kilos de leche.	% de grasa.	dias.
5	5514	3.04	319
8	6090	3.69	319

M. Gamma 3g No. 16351 SRP 8

P. Van 6 **PWS** No. 4496 SRP (6)

Edad.	Kilos de leche.	% de grasa.	dias.
3	3509	3.48	292
4	4190	3.63	289

M. Walter 6 No. 2204 SRP 8 (4)

P. Pam No. 8914 SRP 1

Edad.	Kilos de leche.	% de grasa.	dias.
6	4092	3.31	310

M. Scitte 4 No. 32205

P. Pearo No. 5642 SRP (5)

Edad.	Kilos de leche.	% de grasa.	dias.
5	3905	3.15	202
6	4695	3.15	304

M. Scitte 3 No. 15704 SRP (6)

P. Anten No. 449  
**Prime.**

Edad.	Kilos de leche.	% de grasa.	dias.
4	4405	3.20	294

M. Van No. 3220

P. Gamma 3g No. 16351 SRP 8

Edad.	Kilos de leche.	% de grasa.	dias.
5	5514	3.04	319
8	6090	3.69	319

M. Albert 2 **Prime.** No. 4356 SRP (1)

P. W. Willem No. 2968  
**Premier Prix.**

Edad.	Kilos de leche.	% de grasa.	dias.
5	4444	3.13	295
6	5924	3.01	318

M. Laartje No. 33491

P. Edward No. 1551

Edad.	Kilos de leche.	% de grasa.	dias.
4	4405	3.20	294

M. Van No. 3220

P. W. Willem No. 1002

Edad.	Kilos de leche.	% de grasa.	dias.
4	4114	2.83	205

M. Johanna 2 No. 144203

P. Gamma 3g No. 16351 SRP 8

Edad.	Kilos de leche.	% de grasa.	dias.
5	5514	3.04	319
8	6090	3.69	319

M. Albert 2 **Prime.** No. 4356 SRP (1)

P. Anten No. 449  
**Prime.**

Edad.	Kilos de leche.	% de grasa.	dias.
4	4028	3.21	290
6	5035	3.20	266
9	5057	3.08	325

M. Johanna No. 4998

P. W. Willem No. 1002

Edad.	Kilos de leche.	% de grasa.	dias.
4	4114	2.83	205

M. Johanna 2 No. 144203

P. W. Willem No. 1002

Edad.	Kilos de leche.	% de grasa.	dias.
4	4114	2.83	205

M. Johanna No. 4998

P. Gamma 3g No. 16351 SRP 8

Edad.	Kilos de leche.	% de grasa.	dias.
5	5514	3.04	319
8	6090	3.69	319

M. Albert 2 **Prime.** No. 4356 SRP (1)

12.5%



746 collar

70

101

La Sociedad  
El Herdbook Holandés,  
La Haya - Holanda.

CERTIFICADO DE EXPORTACION.

RAZA HOLANDÉS.



Inscrito en el Registro de terneros

El ternero masculino llamado: *Janna 3*  
femenino

No. **112527**



Nacido: el *28* de *Febrero* de 19*26*

Criador: *J. F. Voorweg Spijkenisse*

Exportado por conducto de: *la Asociacion de Miembros del Registro de Ganado Holandés, La Haya.*

Vendido á: *Senor Presidente de la Republica de Estados Unidos Mexicanos Genl. Plutarco Elias Calles.*



Secretario.

*[Signature]*

Registrado en el libro 2º, folio 71 del "Roll de Honor", Mexico, D. F., a 9 de agosto de 1928





# Descendencia del ternero

*Janna*

No. 112527

R. de terneros.

Servido por el toro *Frans 124*

No. 0.

el 25 de Enero de 1928

Edad.	Kilos de leche.	% de grasa.	dias.
			102

PADRE *Noelwand*

No. 7390

P. *Wilhelm* No. 2968 **Premier Prix.**

M. *Dirkje 3* No. 52013

Edad.	Kilos de leche.	% de grasa.	dias.
3	41091	3.44	266
4	47838	3.74	340

P. *Edward* No. 1551 **Primé.**

M. *Joh.* No. 3220

Edad.	Kilos de leche.	% de grasa.	dias.
4	4405	3.20	294

P. *Sybert* No. 4274

M. *Dirkje 2* No. 67001

Edad.	Kilos de leche.	% de grasa.	dias.
3	4550	3.43	322
4	5469	3.23	292
5	5483	3.34	265
6	7633	3.36	321

P. *Anker* No. 447 **Primé.**

M. *Ralte* No. 15180

Edad.	Kilos de leche.	% de grasa.	dias.
10	4264	3.94	297

P. *Jann* No. 8917 SR1

M. *Peiske 1* No. 32285

Edad.	Kilos de leche.	% de grasa.	dias.
6	4002	3.31	310

P. *Albed 2 Primé.* No. 4356 SR1 (4)

M. *Emma 3g* No. 16351 HR1

Edad.	Kilos de leche.	% de grasa.	dias.
5	5517	3.84	519
8	6090	3.69	379

P. *Jann & Ralte* No. 7796 SR1 (6)

M. *Yeltje 6* No. 22546 SR1 (4)

Edad.	Kilos de leche.	% de grasa.	dias.
3	3509	3.48	272
4	4190	3.63	299

P. *Braavo* No. 5642 SR1 (5)

M. *Peiske 3* No. 15104 SR1 (9)

Edad.	Kilos de leche.	% de grasa.	dias.
5	3905	3.15	282
6	4645	3.15	304

MADRE *Janna*

No. 43456

Edad.	Kilos de leche.	% de grasa.	dias.
3	5626	3.27	320
4	6132	3.05	286
5	5813	3.25	267
6	4935	3.19	235
7	6509	3.30	207

P. No. ....

M. No. ....

Edad.	Kilos de leche.	% de grasa.	dias.

P. No. ....

M. No. ....

P. No. ....

M. No. ....

P. No. ....

M. No. ....

Franz 124  
8276

746  
Janna 3  
112527

Roland  
7398

Janna  
43456

Wilhelm  
2968

Dirk 3  
52013

Eduard  
Joh 51

Gijsbert  
3220

Dirk 2  
4274  
37091



La Sociedad  
El Herdbook Holandés,  
La Haya - Holanda.

CERTIFICADO DE EXPORTACION.

RAZA HOLANDES.



Inscrito en el Registro de terneros

El ternero maseulino llamado: *Pleuntje 10*  
femenino

No. 114744

Nacido: el *27* de *Marzo* de 19 *26*

Criador: *J. F. Voorweg, Spijkenisse*

Exportado por conducto de: *la Asociacion de Miembros del Registro de Ganado Holandés, La Haya.*

Vendido á: *Senor Presidente de la Republica de Estados Unidos Mexicanos Gral. D. Plutarco Elias Calles.*

Registrado en el libro 2º, folio del "Roll de Honor" Cinto, D. F., a 9 de agosto de 1928.



Secretario.

*Jansen*



Descendencia del ternero *Fleumtje* No. 114744 R.º de terneros.

Servido por el toro *Frans 124* No. 876 el 26 de Enero de 1928

Edad.	Kilos de leche.	% de grasa.	días.

PADRE *Proeland*

No. 13900

M. *Dirkje 3*  
No. 52013

Edad.	Kilos de leche.	% de grasa.	días.
3	4091	3.44	266
4	4830	3.14	340

P. *Wilhelm*  
No. 2968  
**Premier Prix**

Edad.	Kilos de leche.	% de grasa.	días.
8	6062	2.81	306

P. *Wilhelm*  
No. 2968  
**Premier Prix**

Edad.	Kilos de leche.	% de grasa.	días.
2	3106	3.08	263

M. *Fleumtje*  
No. 32335

Edad.	Kilos de leche.	% de grasa.	días.
8	6062	2.81	306

P. *Edward*  
No. 1551  
**Primé**

Edad.	Kilos de leche.	% de grasa.	días.
4	4405	3.20	274

M. *Joh*  
No. 3220

Edad.	Kilos de leche.	% de grasa.	días.
4	4405	3.20	274

P. *Frederik*  
No. 4274

M. *Dirkje 2*  
No. 37091

Edad.	Kilos de leche.	% de grasa.	días.
3	4550	3.43	322
4	5469	3.23	292
5	5483	3.34	265
6	7633	3.36	321

P. *Edward*  
No. 1551  
**Primé**

M. *Joh*  
No. 3220

Edad.	Kilos de leche.	% de grasa.	días.
4	4405	3.20	274

P. No.

M. No.

P. *Anten*  
No. 447  
**Primé**

Edad.	Kilos de leche.	% de grasa.	días.
10	4264	3.74	297

M. *Ralphe*  
No. 15106

Edad.	Kilos de leche.	% de grasa.	días.
10	4264	3.74	297

P. No.  
M. No.

P. *Jan*  
No. 2917 SR

M. *Peirake 1*  
No. 32285

Edad.	Kilos de leche.	% de grasa.	días.
6	4092	3.31	310

P. No.  
M. No.

P. *Alberd 2* **Prix** No. 4356 SR (11)  
*Emma 3g* No. 16351 4SR

Edad.	Kilos de leche.	% de grasa.	días.
5	5517	3.84	319
8	6090	3.69	319

P. No.

M. No.

P. No.

P. *Jan 6* **Primé** No. 7796 SR (16)  
*Ralphe 6* No. 22546 SR (4)

M. No.

P. *Bravo* No. 5642 SR (15)  
*Peirake 3* No. 15104 SR (9)

M. No.

P. No.  
M. No.

P. *Alberd 2* **Prix** No. 4356 SR  
*Emma 3g* No. 16351 4SR

Edad.	Kilos de leche.	% de grasa.	días.
5	5517	3.84	319
8	6090	3.69	319

P. No.

M. No.

P. No.

M. No.

P. No.

M. No.

P. No.

M. No.

12.5%



La Sociedad  
El Herdbook Holandés,  
La Haya - Holanda.

CERTIFICADO DE EXPORTACION.  
RAZA HOLANDÉS.



Inscrito en el Registro de terneros

El ternero ~~masculino~~ femenino llamado: *Kee 17*

No. *112684*

Nacido: el *2* de *Marzo* de 19*26*

Criador: *P. Hijdenes Prm., Twisk*

Exportado por conducto de: *la Asociacion de Miembros del Registro de Ganado Holandés, La Haya*

Vendido á: *Señor Presidente de la Republica de Estados Unidos Mexicanos Gral. Plutarco Elias Calles*

Registrado en el libro 2º, Folio 61 del "Roll de Honor. Jacinto, D. F., a 9 de agosto de 1928.



Secretario.

*Jansen*



Edad.	Kilos de leche.	% de grasa.	días.
			107

Descendencia del ternero *See 17* No. *112684* R.º de terneros.

Servido por el toro *Modan 9* No. *77* el 10 de Enero de 1928.

PADRE *Jan 10*

No. *5233*  
**Premier Prix.**

Edad.	Kilos de leche.	% de grasa.	días.
2	3900	3.45	325
4	4242	3.58	323
5	4289	3.45	301
8	4057	3.37	252
9	4669	3.41	202

M. *Wicke 4*  
No. *24864 SR*

P. *Kraankje Jan*  
No. *10905 SR*

Edad.	Kilos de leche.	% de grasa.	días.
3	3260	3.00	320
5	5152	3.04	320
6	4373	3.70	286
7	4899	3.01	323

M. *Reinde & Waarn*  
No. *32557 SR*

P. *Jan 33*  
No. *9252 SR*

Edad.	Kilos de leche.	% de grasa.	días.
5	4311	3.06	276
6	6056	3.24	330
7	5553	3.20	288
8	5216	3.10	284
9	6490	3.11	324

M. *Burgwinder Sarnath*  
No. *5998 SR*

P. *Burgwinder Sarnath*  
No. *5998 SR*

Edad.	Kilos de leche.	% de grasa.	días.
7	6034	4.25	323
8	6002	4.20	320
12	5982	3.99	320

M. *Janke 4*  
No. *12889 SR*

P. *Janke*  
No. *7796 SR*  
**Prímé.**

Edad.	Kilos de leche.	% de grasa.	días.
7	5554	3.59	286
8	5745	3.45	295
9	6278	3.56	320

P. *Pel Waarn*  
No. *7596 SR*

M. *Reinde Sarnath*  
No. *2048 SR*

Edad.	Kilos de leche.	% de grasa.	días.
4	6200	3.16	320
6	6373	3.24	327
7	5858	3.49	328

M. *Pietje 4 SR*  
No. *14731 SR*

P. *Burgwinder*  
No. *4715 SR*  
**Prímé.**

Edad.	Kilos de leche.	% de grasa.	días.
5	6667	3.26	324
6	6865	3.29	326

P. *Jan 2* **Prímé.** No. *4617 SR* (5)  
M. *Burwinger 4* No. *19308 SR* (4)

Edad.	Kilos de leche.	% de grasa.	días.
2	5208	3.14	302
3	5414	3.18	297

P. *Pel 17* **Prímé.** No. *6395 SR* (4)  
M. *Waarn* No. *10674 SR*

Edad.	Kilos de leche.	% de grasa.	días.
7	5421	3.18	290
8	5250	3.43	283

P. *Waarnlak 3* **Prímé.** No. *2711 SR* (8)  
M. *Janke 1* No. *12523 SR* (6)

Edad.	Kilos de leche.	% de grasa.	días.
7	6034	4.25	323
8	6002	4.20	320

P. *Jan* **Prímé.** No. *109 11*  
M. *Janke 4* No. *12889 SR* (4)

Edad.	Kilos de leche.	% de grasa.	días.
9	6632	3.06	326
12	6644	3.09	324

P. *Albert* **Prímé.** No. *1306 SR*  
M. *Burwinger 9* No. *10013 SR* (9)

Edad.	Kilos de leche.	% de grasa.	días.
7	6034	4.25	323
8	6002	4.20	320

P. *Jan* **Prímé.** No. *109 11*  
M. *Janke 4* No. *12889 SR* (4)

Edad.	Kilos de leche.	% de grasa.	días.
3	4972	3.38	321
4	5666	3.45	317
6	5284	3.39	300

P. *Jan 2*  
M. *Dora 44* No. *30127 SR*

Edad.	Kilos de leche.	% de grasa.	días.
2	3700	3.06	295
3	3970	3.79	280
4	5378	3.65	294

P. *Jan 2*  
M. *Bonde Nefje 5* No. *8430*

Edad.	Kilos de leche.	% de grasa.	días.
3	3791	3.35	281

P. *Jan*  
M. *See 8* No. *1791*

MADRE *See 14*

No. *54907*

Edad.	Kilos de leche.	% de grasa.	días.
3	3425	3.62	280
5	3701	3.38	278

P. *Jan 44*  
No. *4436*  
**Prímé.**

M. *See 10*  
No. *39869*

Edad.	Kilos de leche.	% de grasa.	días.

0.39%



743 coller

108

La Sociedad  
El Herdbook Holandés,  
La Haya - Holanda.

CERTIFICADO DE EXPORTACION.

RAZA HOLANDES.



Inscrito en el Registro de terneros

El ternero masculino llamado:

*Rosa 5*

No. 114980

Nacido: el 2 de *Abril* de 1926

Criador: *Febr. Ruyter, Ooster Blokker*

Exportado por conducto de: *la Asociacion de Miembros del Registro de Ganado Holandés, La Haya.*

Vendido á: *Señor Presidente de la Republica de Estados Unidos Mexicanos Genl. D. Plutarco Elias Calles.*

Registrado en el libro 2º, folio 62 del "Roll de Honor".  
Jacinto, D. F., a 9 de agosto de 1928.



Secretario.

*Jansen*



Descendencia del ternero Rosa 5 No. 114980 R.º de terneros.

Servido por el toro Modan 3 No. 7037, el 29 de Enero de 1928

Edad.	Kilos de leche.	% de grasa.	días.

PADRE Wabraham

No. 7059  
**Premier Prix.**

Edad.	Kilos de leche.	% de grasa.	días.
3	2605	4.57	155

M. Willempye 5  
No. 63508 R.15

P. Francis van Waarn  
No. 5500 S  
**Premier Prix.**

Edad.	Kilos de leche.	% de grasa.	días.
2	4525	3.56	280
4	8264	3.63	319

M. Waarn 3  
No. 31566  
**Rég. de Mérite.**

P. George Frans 20  
No. 3815  
**Primé.**

Edad.	Kilos de leche.	% de grasa.	días.
3	2954	3.80	281
5	4629	3.77	410
6	4185	3.73	279

P. van  
No. 1250  
**Preferent.**

P. George Max  
No. 366  
**Preferent.**

Edad.	Kilos de leche.	% de grasa.	días.
2	5492	3.40	303
3	4937	3.23	290

P. Wandrik  
No. 4376 SR14  
M. Anna  
No. 12772 SR19

P. Max 10  
No. 1295 S14  
M. Beuwendie 5  
No. 7096 R

Edad.	Kilos de leche.	% de grasa.	días.
2	4180	3.79	366

M. Willempye 6  
No. 44764 R.15

P. Bertus Perard 10  
No. 41812

Edad.	Kilos de leche.	% de grasa.	días.
2	4170	3.33	288
5	4403	3.03	285

M. Willempye 4  
No. 12169

P. Perard 10  
No. 9050  
**Primé.**

Edad.	Kilos de leche.	% de grasa.	días.
2	3899	3.19	318
3	4220	3.26	307

P. Wlaas 3  
No. 3047 S

P. Perard  
No. 6800 SR14  
M. Scherman 14  
No. 10577 SR14

P. Pel 19  
No. 6240 SR14  
M. Wlaage 3  
No. 20315 SR14

MADRE Rosa 4  
No. 47536

Edad.	Kilos de leche.	% de grasa.	días.
2	4375	3.38	279
3	5468	3.15	284
4	5970	3.50	348
6	5834	3.31	282

P. Balden 1  
No. 3152  
**Primé.**

M. Rosa 3  
No. 17545

Edad.	Kilos de leche.	% de grasa.	días.
3	4652	3.37	279
4	5286	3.37	285
5	4806	3.40	302

Edad.	Kilos de leche.	% de grasa.	días.
3	8448	3.28	536

M. Friza 5  
No. 17684

P. Wenables  
No. 1562  
**Dynamé.**

Edad.	Kilos de leche.	% de grasa.	días.
1	5206	3.23	291
10	5757	3.23	304
11	5493	3.44	279

P. Frans 4  
No. 965

M. Friza 2  
No. 5333

P. van 2  
No. 4617 SR1  
**Preferent.**

Edad.	Kilos de leche.	% de grasa.	días.
7	6034	4.25	323
8	6002	4.20	320

P. van  
No. 109  
**Preferent.**

P. Wenables  
No. 2596 SR14  
M. Buuringa 6  
No. 9305 SR14

P. Frans 41  
No. 466  
M. Christina 16  
No. 004

Edad.	Kilos de leche.	% de grasa.	días.
3	4652	3.37	279
4	5286	3.37	285
5	4806	3.40	302

Edad.	Kilos de leche.	% de grasa.	días.
2	6054	3.62	351

Edad.	Kilos de leche.	% de grasa.	días.
2	3207	3.13	285
3	4176	3.01	313

P. Wandrik  
No. 4376 SR14  
M. Anna  
No. 12772 SR19



Rachy

742

Rosa 5  
114980

Abraham  
7259

Rosa 4  
47586

Frans Van Noorn  
5500 8

Willem pie J  
63588 Radf

Balder i  
3152

Rosa 3  
17545

Yonge Frans 20  
3810

Noorn 3  
31566

Bertus Gerard 10  
4812

Willem pie 6  
44787 Radf

Hercules  
1562

Frans 5  
17684



747 collar

11

111

La Sociedad  
El Herdbook Holandés,  
La Haya - Holanda.

CERTIFICADO DE EXPORTACION,  
RAZA HOLANDÉS.



Inscrito en el Registro de terneros

El ternero ~~masculino~~ femenino llamado: *Suarke 7*

No. **109882**

Nacido: el *14* de *Febrero* de 19 *26*

Criador: *A. Winkkel Prv., Nieuwe Niedorp*

Exportado por conducto de: *la Asociacion de Miembros del Registro de Ganado Holandés, La Haya.*

Vendido á: *Senor Presidente de la Republica de Estados Unidos Mexicanos Gral. D. Plutarco Elias Calles.*

Registrado en el libro 2º, folio 57 del "Roll de Honor" Jacinto, D. F., a 9 agosto de 1928.



Secretario.

*Jansen*



Edad.	Kilos de leche.	% de grasa.	días.

Descendencia del ternero *Su arde 7* No. 109882 R<sup>o</sup>. de terneros.

Servido por el toro *Sidorus* No. 0. el 12 de Marzo de 1920.

PADRE *Nico Trams*

No. 6583

P. *Maximiliano* No. 5492 **Premier Prix.**

Edad.	Kilos de leche.	% de grasa.	días.
4	4350	4.31	282
5	3602	4.03	285

M. *Bette* No. 40465

P. *Jorge Max 24* No. 4368 **Prímé.**

Edad.	Kilos de leche.	% de grasa.	días.
2	3042	3.54	237
3	3067	3.53	275
4	4684	3.27	297
5	4447	3.42	249

M. *Frankie 33* No. 45712

P. *Max* No. 3204

M. *Bond 2* No. 27060

P. *Jorge Max* No. 3166 **Preferent.**

Edad.	Kilos de leche.	% de grasa.	días.
3	5865	3.32	313
9	7557	3.18	304
10	6630	3.11	263

M. *Bette* No. 14928

P. *Max* No. 2126

M. *Anna 2* No. 11739

P. *Max* No. 1295 **Prímé.**

Edad.	Kilos de leche.	% de grasa.	días.
2	3291	3.34	296
4	4706	3.46	262

M. *Diemwilde 5* No. 7096

P. *Max* **Preferent.** No. 71610

M. *Marie* No. 2477

P. *Max 10* No. 1295

Edad.	Kilos de leche.	% de grasa.	días.
2	3201	3.34	296
4	4706	3.46	262

M. *Diemwilde 5* No. 7096

P. *Johan* No. 1159

M. *Blaern 2* No. 19323

Edad.	Kilos de leche.	% de grasa.	días.
2	4798	3.00	304
4	4614	3.00	289

M. *Blaern 2* No. 19323

P. *Jorge Max* No. 3166 **Preferent.**

M. *Blaern* No. 7065

Edad.	Kilos de leche.	% de grasa.	días.
6	5277	3.16	291
7	5454	3.04	279

M. *Blaern* No. 7065

M. *Suarde* No. 33100

Edad.	Kilos de leche.	% de grasa.	días.
6	4951	3.72	280

M. *Suarde* No. 33100

MADRE *Suarde 41* No. 54881

Edad.	Kilos de leche.	% de grasa.	días.
2	3215	3.23	280
3 1/2	4147	3.21	291
4 1/2	4071	3.14	304



Comisary = 015%



La Sociedad  
El Herdbook Holandés,  
La Haya - Holanda.

CERTIFICADO DE EXPORTACION.

RAZA HOLANDÉS.



lado derecho

lado izquierdo

Inscrito en el Registro de terneros

El ternero ~~mascullno~~ llamado: femenino

*Geertje II*

No. 115225

Nacido: el 23 de Junio de 19 26

Criador: J. Yimmink Yben, Schagerbrug

Exportado por conducto de: la Asociacion de Miembros del Registro de Ganado Holandés, La Haya

Vendido á Senor Presidente  
de la Republica de Estados  
Unidos Mexicanos Gral. D.  
Hubaro Elias Galles



Secretario.

*Jansen*



Registrado en el libro 2º,  
folio 60 del " Roll de Honor."  
Mexico, D. F., a 9 de agosto de 1928.

Descendencia del ternero *certific*

No. 115225 R.º de terneros.

Servido por el toro *Hodaph 8* No. *yo*

el 20 de Enero 1928; el 10 de Marzo 1928

Edad.	Kilos de leche.	% de grasa.	días.
			114

PADRE *Robert 29*

No. *1604*

P. *Robert*  
No. *4904*

*Primé*

M. *Paraje 5*  
No. *40433*

Edad.	Kilos de leche.	% de grasa.	días.
2	3303	337	344
3	4109	341	304

P. *Paraje 10*  
No. *3166*

*Preferent*

M. *Pika*  
No. *0522*

9	4961	324	264
11	5099	321	284

P. *Paraje 10*  
No. *3166*

*Preferent*

M. *Paraje 4*  
No. *30931*

2	2433	304	304
3	3396	324	326
5	4491	311	298

P. *Robert*  
No. *4904*

*Primé*

M. *Paraje 5*  
No. *40433*

2	3303	337	344
3	4109	341	304

P. *Paraje 10*  
No. *3006*

M. *Paraje 4*  
No. *53513*

Edad.	Kilos de leche.	% de grasa.	días.
2	4496	334	328
3	5236	318	289
5	5229	354	291
6	5495	346	309
9	4953	342	332

*Donnanq = 62.5%*

P. *Paraje 10*  
No. *1295*

*Primé*

M. *Quemadilla 5*  
No. *9096*

2	3291	334	296
4	4016	346	262

P. *Paraje 10*  
No. *1295*

*Primé*

M. *Quemadilla 5*  
No. *9096*

2	3291	334	296
4	4016	346	262

P. *Paraje 10*  
No. *1295*

*Primé*

M. *Quemadilla 5*  
No. *9096*

2	3291	334	296
4	4016	346	262

P. *Paraje 10*  
No. *3202*

M. *Paraje 4*  
No. *0109*

3	3055	323	264
5	4150	346	280

P. *Paraje 10*  
No. *3166*

*Preferent*

M. *Pika*  
No. *0522*

9	4961	324	264
11	5099	321	284

P. *Paraje 10*  
No. *3166*

*Preferent*

M. *Paraje 4*  
No. *39931*

2	2433	304	304
3	3396	324	326
5	4491	311	298

P. *Paraje 10*  
No. *1068*

M. *Paraje 4*  
No. *0110*

2	3634	322	356
3	4524	305	200

P. *Paraje 10*  
No. *2494*

*(11)*

M. *Paraje 5*  
No. *4530*

P. *Paraje 10*  
No. *2494*

M. *Paraje 5*  
No. *4530*

P. *Paraje 10*  
No. *2494*

M. *Paraje 5*  
No. *4530*

P. *Paraje 10*  
No. *2494*

M. *Paraje 5*  
No. *4530*

P. *Paraje 10*  
No. *2494*

M. *Paraje 5*  
No. *4530*

P. *Paraje 10*  
No. *2494*

M. *Paraje 5*  
No. *4530*

P. *Paraje 10*  
No. *2494*

M. *Paraje 5*  
No. *4530*

P. *Paraje 10*  
No. *2494*

M. *Paraje 5*  
No. *4530*

P. *Paraje 10*  
No. *1295*

*(11)*

M. *Quemadilla 5*  
No. *9096*

P. *Paraje 10*  
No. *1295*

M. *Quemadilla 5*  
No. *9096*

P. *Paraje 10*  
No. *1295*

M. *Quemadilla 5*  
No. *9096*

P. *Paraje 10*  
No. *3202*

M. *Paraje 4*  
No. *0109*

P. *Paraje 10*  
No. *166*

M. *Paraje 4*  
No. *101*

P. *Paraje 10*  
No. *166*

M. *Paraje 4*  
No. *101*

P. *Paraje 10*  
No. *166*

M. *Paraje 4*  
No. *101*

P. *Paraje 10*  
No. *166*

775-

Mrs. Dow 8  
7841

249  
Geertje 11  
115225-

Robert 29  
7604

Geertje 7  
61154

Robert  
4984

Yansie 5  
48433

Robert 3  
6228

Geertje 4  
53513

Yonge May  
R 3166  
8522

Yonge May  
31661

Robert  
39931

Yansie 5  
48433

Geertje  
48433

3806  
Geertje  
37226

16  
Muestra  
5  
116

La Sociedad  
El Herdbook Holandés,  
La Haya - Holanda.

CERTIFICADO DE EXPORTACION.

RAZA HOLANDÉS.



Inscrito en el Registro de terneros

El ternero maseulino / femenino llamado:

*Betsy 2*

No. 125718

Nacido: el *7* de *Febrero* de 19 *26*

Criador:

Exportado por conducto de:

*la Asociacion de Miembros del Registro de Ganado Holandés, La Haya*

Vendido á:

*Senor Presidente de la Republica de Estados Unidos Mexicanos Gral. Plutarco Elias Calles*

Registrado en el libro 2º, folio 69 del "Roll de Honor", San Jacinto, D. F., a 9 de agosto de 1928

Secretario.



Descendencia del ternero *Petsy 2* No. 125718 R<sup>o</sup>. de terneros.

Servido por el toro *Rax Constantijn 04* No. 02 el 4 de Febrero 1928

Edad.	Kilos de leche.	% de grasa.	dias.
			17

PADRE *Verge Roberts*  
No. 6205

Edad.	Kilos de leche.	% de grasa.	dias.
2	3920	3.72	320
4	4891	3.62	305
6	4261	3.63	290
7	4993	3.42	201

M. *Carlye 6*  
No. 45916

MADRE *Petsy 2*  
No. 61358

Edad.	Kilos de leche.	% de grasa.	dias.
2	5091	3.37	320
4	5017	3.27	302

Edad.	Kilos de leche.	% de grasa.	dias.

P. *Verge Rax*  
No. 3166  
*Preferent.*

Edad.	Kilos de leche.	% de grasa.	dias.
9	4961	3.24	264
11	5099	3.21	204

P. *Verge Rax*  
No. 3166  
*Preferent.*

Edad.	Kilos de leche.	% de grasa.	dias.
8	5344	3.59	343
6	6221	3.64	324
7	6393	3.59	325
9	6362	3.28	314

M. *Carlye 4*  
No. 35420  
*Reg. de Merito.*

P. *Rax*  
No. 1295

Edad.	Kilos de leche.	% de grasa.	dias.
2	3291	3.33	296
4	4016	3.46	262

P. *Rax*  
No. 1295

Edad.	Kilos de leche.	% de grasa.	dias.
2	3291	3.34	296
4	4016	3.46	262

P. *Grant 16*  
No. 3991

P. *Rax*  
No. 2499  
*Preferent.*

Edad.	Kilos de leche.	% de grasa.	dias.
5	4245	3.27	294
6	4530	3.10	290

P. *Rax*  
No. 2499  
*Preferent.*

Edad.	Kilos de leche.	% de grasa.	dias.
5	5858	3.14	280
6	6430	3.42	293
9	6558	3.02	206

M. *Carlye 3*  
No. 24295



S.M.  
786

Muestra

1

118



La Sociedad  
El Herdbook Holandés,  
La Haya - Holanda.

CERTIFICADO DE EXPORTACION.

RAZA HOLANDÉS.



Inscrito en el Registro de terneros

El ternero masculino llamado: *Christina 5*  
femenino

No. **108357**

Nacido: el *22* de *Noviembre* de *1925*

Criador: *P. D. Kaan, Yieringerwaard*

Exportado por conducto de: *la Asociacion de Miembros del Registro de Ganado Holandés, La Haya*

Vendido á: *Senor Presidente de la Republica de Estados Unidos Mexicanos, Genl. D. Plutarco Elias Calles.*



Secretario.

*Jansen*



Registrado en el libro 2º, folio 65 del "Roll de Honor".  
San Jacinto, D. F., a 9 de agosto de 1928

Edad.	Kilos de leche.	% de grasa.	dias.
			119

Descendencia del ternero *Christina* No. 108357 R.º de terneros.

Servido por el toro *Pullens Peres 57* No. 77 el 26 de Enero de 1920.

PADRE *Panabandyn*  
*Jacob 49*

No. 6744

P. *Panabandyn 19*  
No. 4883  
**Premier Prix.**

Edad.	Kilos de leche.	% de grasa.	dias.
2	3670	3.41	328
3	4087	3.25	291
5	4212	3.25	266
6	5100	3.14	298

M. *Blamber Waage 1*

No. 49299

P. *Panabandyn*  
No. 3212  
**Premier Prix.**

Edad.	Kilos de leche.	% de grasa.	dias.
3	5166	3.56	308
4	4704	3.68	288
5	5226	3.64	300
6	5653	3.54	304
7	5863	3.61	280

M. *Anna 2*  
No. 12146

3	5166	3.56	308
4	4704	3.68	288
5	5226	3.64	300
6	5653	3.54	304
7	5863	3.61	280

P. *Panabandyn*  
No. 3212  
**Premier Prix.**

M. *Waage 1*  
No. 35435

2	2638	3.60	275
---	------	------	-----

P. *Jonge Van*  
No. 3166  
**Premier.**

M. *Pato 2*  
No. 5340  
**Reg. de Merite.**

6	5641	3.76	303
8	4680	3.43	275
10	4796	3.29	347

P. *Grannoon 1*  
No. 3235

M. *Christina*  
No. 47558

Edad.	Kilos de leche.	% de grasa.	dias.
3	6106	3.83	462
4	4402	3.75	249
5	5105	3.74	379
6	4491	3.52	280
7	5237	3.59	316

M. *Baakke*  
No. 37226

3	3545	3.58	273
---	------	------	-----

P. *Van*  
No. 1072  
**Prima.**

4	6471	3.91	337
6	6468	3.86	358
2	4342	3.82	281

M. *Waage 4*  
No. 19195

2	3758	3.73	315
3	4055	3.69	271
7	5571	3.29	307

P. *Van*  
No. 1072  
**Prima.**

2	4342	3.82	281
4	6471	3.91	337
6	6468	3.86	358

M. *Waage 4*  
No. 19195

2	3758	3.73	315
3	4055	3.69	271
7	5571	3.29	307

P. *Van 10*  
No. 1295  
**Prima.**

2	3291	3.34	296
4	4706	3.46	262

M. *Waage 5*  
No. 7996

2	3291	3.34	296
4	4706	3.46	262

P. *Grannoon*  
No. 2503

6	5341	3.74	344
7	4709	3.65	254
9	4761	3.60	315

M. *Bertha*  
No. 23026  
**SRB**

4	3855	3.96	305
5	3822	3.79	266
6	4604	3.62	293

P. *August*  
No. 615 (1)

2	2971	3.50	285
---	------	------	-----

P. *Van*  
No. 623

2	3661	4.23	291
3	5116	4.07	339

P. *Van*  
No. 623

2	3661	4.23	291
3	5116	4.07	339

P. *Van*  
No. 716 (13)

5	4245	3.27	294
6	4530	3.10	290

P. *Van*  
No. 2477

5	4245	3.27	294
6	4530	3.10	290

P. *Grannoon*  
No. 1100 (10)

6	5341	3.74	344
7	4709	3.65	254
9	4761	3.60	315

P. *Van*  
No. 5081  
**SRB (14)**

6	4963	3.41	319
9	5764	3.51	378

P. *Van*  
No. 20009  
**SRB**

6	4963	3.41	319
9	5764	3.51	378



755 collar

19

120

La Sociedad  
El Herdbook Holandés,  
La Haya - Holanda.

CERTIFICADO DE EXPORTACION.

RAZA HOLANDES.

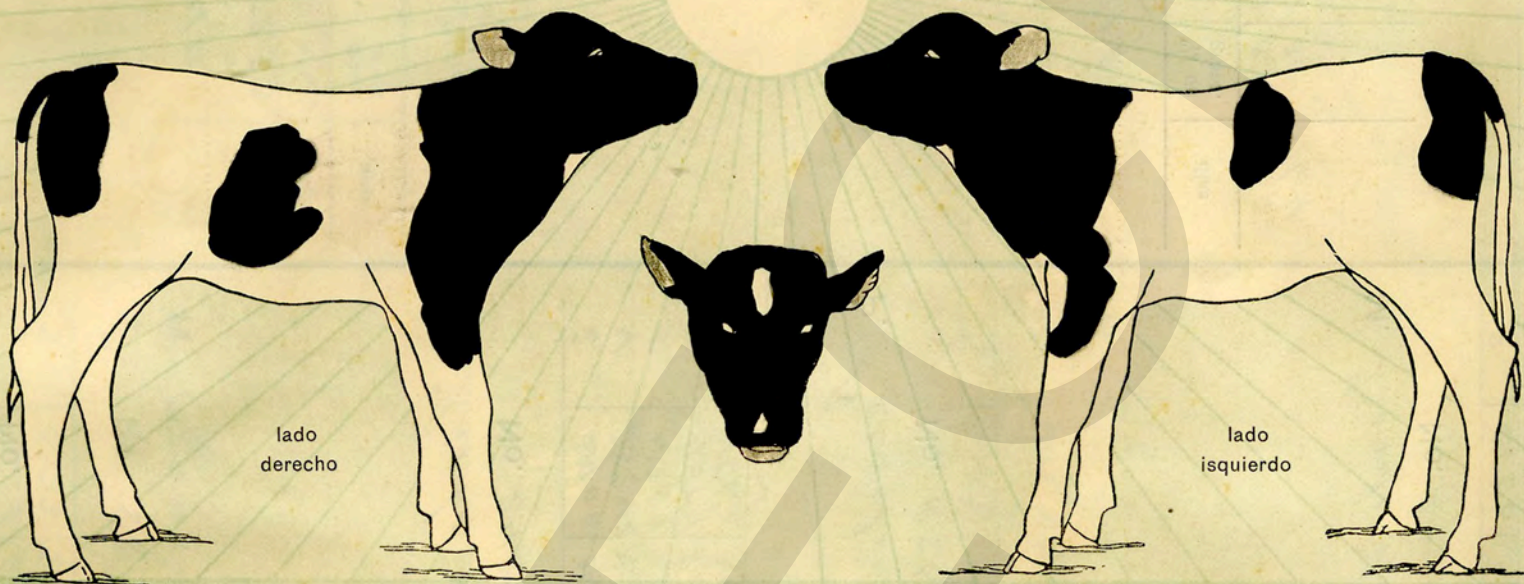

Inscrito en el Registro de terneros

El ternero masculino / femenino llamado:

*Jaantje*  
No. 111794

Nacido: el 12 de *Abril* de 19 *26*

Criador: *A. N. van Dorsser y Cn. Vellevoetshuis*

Exportado por conducto de: *la Asociacion de Miembros del Registro de Ganado Holandés, La Haya.*

Vendido á: *Senor Presidente de la Republica de Estados Unidos Mexicanos Gral Plutarco Elias Calles.*

Registrado en el libro 2º, folio 72 del "Roll de Honor", San Jacinto, D. F., a 9 de agosto de 1928



Secretario.

*Jansen*



Descendencia del ternero

*Jaantje*

N<sup>o</sup>. 111794

R<sup>o</sup>. de terneros.

Servido por el toro *Kooissee's Bonus 34* No. 7300 el 10 de Febrero de 1920

Edad.	Kilos de leche.	% de grasa.	días.

PADRE *Ponakantje 19*

No. 6445 **Primé**

P. *Ponakantje 19* No. 5938 **Primé**

Edad.	Kilos de leche.	% de grasa.	días.
2	3602	3.19	200

M. *Kooissee 3* No. 47629

Edad.	Kilos de leche.	% de grasa.	días.
2	3602	3.19	200

MADRE *Bonde Weeg 4*

No. 57720

Edad.	Kilos de leche.	% de grasa.	días.
3	2477	3.68	227

P. *Ponakantje 19* No. 5938 **Primé**

Edad.	Kilos de leche.	% de grasa.	días.
2	3602	3.19	200

M. *Debie 4* No. 19182

2	3768	3.29	266
3	4400	3.27	305
7	5667	3.40	287
11	5893	3.16	280

P. *Ponakantje 19* No. 4888 **Primé**

2	2090	3.18	325
3	3566	2.97	302
6	4799	3.07	248
7	5764	3.03	327

P. *Blond Jan* No. 1820 **Primé**

2	4133	2.95	342
---	------	------	-----

M. *Kooissee* No. 26801

P. *Ponakantje 19* No. 3212 **Primé**

M. *Anna 2* No. 12146

5	5226	3.64	300
6	5653	3.54	304
7	5863	3.61	280

5	5152	3.04	320
6	4373	3.70	286
7	4899	3.01	323

6	6056	3.24	330
7	5553	3.20	298
9	6490	3.11	324

P. *Mercurius* No. 1562 **Primé**

2	5959	3.24	313
---	------	------	-----

M. *Janie 3* No. 13395

4	6034	4.25	323
8	6002	4.20	320

P. *Standaer's Jan* No. 110905 **Primé**

5	5152	3.04	320
6	4373	3.70	286
7	4899	3.01	323

M. *Wicke 4* No. 24864 **SR**

2	3900	3.45	325
4	5242	3.58	323
5	4209	3.45	301
8	4057	3.37	252
9	4669	3.41	282

P. *Decendent* No. 0564 **SR**

5	4784	3.38	272
6	4097	3.41	328
7	5397	3.12	239

M. *Bonde Weeg 4* No. 29041 **SR**

2	2090	3.18	325
3	3566	2.97	302
6	4799	3.07	248
7	5764	3.03	327

P. *Jan 6* No. 7796 **SR** (6)

M. *Jan 4* No. 12099 **SR** (4)

7	6034	4.25	323
8	6002	4.20	320

P. *Jan 2* **Referent** No. 4617 **SR** (5)

M. *Buurgaard 19* No. 11264 **SR** (3)

10	5757	3.23	304
11	5493	3.44	279

P. *Jan 5* No. 166 (13)

M. *Janie 2* No. 8533 (1)

P. *Jan 3* No. 9252 **SR**

M. *Reinde's Stream* No. 32557 **SR**

5	5152	3.04	320
6	4373	3.70	286
7	4899	3.01	323

P. *Buurgaard's Swaards* No. 5998 **SR**

M. *Reinde's Swaards* No. 14715 **SR** (9)

4	6290	3.16	320
6	6313	3.24	327

P. *Jan 6* No. 7796 **SR** (6)

M. *Jan 4* No. 12099 **SR** (4)

7	6034	4.25	323
8	6002	4.20	320

P. *Jan 2* **Referent** No. 4617 **SR** (5)

M. *Buurgaard 19* No. 11264 **SR** (3)

10	5757	3.23	304
11	5493	3.44	279

P. *Jan 5* No. 166 (13)

M. *Janie 2* No. 8533 (1)

P. *Jan 3* No. 9252 **SR**

M. *Reinde's Stream* No. 32557 **SR**

5	5152	3.04	320
6	4373	3.70	286
7	4899	3.01	323

P. *Buurgaard's Swaards* No. 5998 **SR**

M. *Reinde's Swaards* No. 14715 **SR** (9)

4	6290	3.16	320
6	6313	3.24	327

P. *Jan 6* No. 7796 **SR** (6)

M. *Jan 4* No. 12099 **SR** (4)

7	6034	4.25	323
8	6002	4.20	320

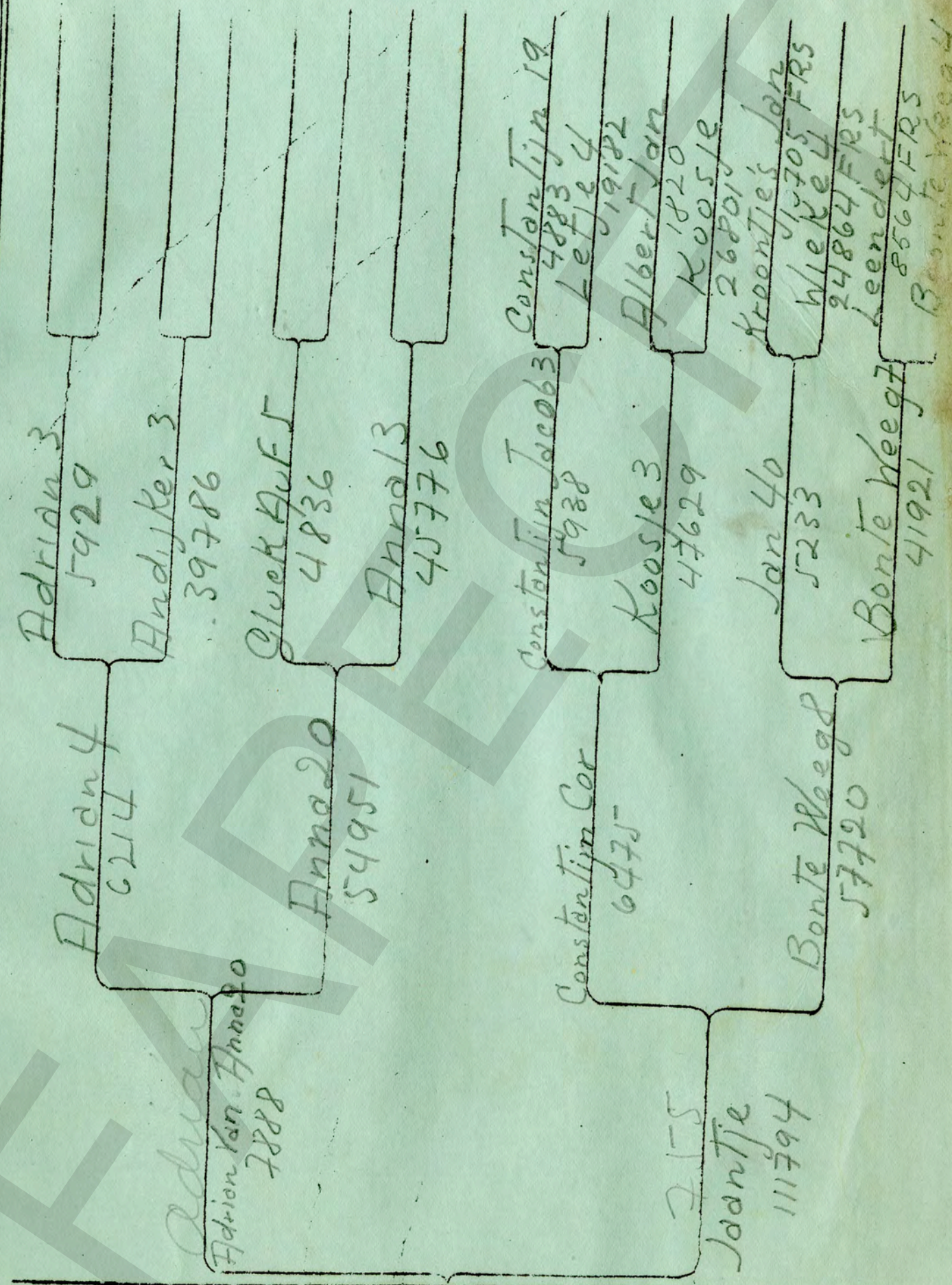

0658