

CIA. INDUSTRIAL Y COLONIZADORA DEL RIO MANTE, S. A.

POLIZA DE DIARIO

Villajuarés, Tam. de septiembre de 1929

| REDACCION | AUXILIAR | DEBE | HABER |
|--|----------|----------|-----------|
| Construcciones | | \$ 29.55 | |
| Gastos Gerales | | 127.66 | |
| Deudoras y Acreedoras | | 405.00 | |
| Cambios y Descuentos | | 2.88 | |
| a) Deudoras y Acreedoras (Segundo Fong y Cia.) | | | |
| fletes de materiales de construcción pagados por nuestra cuenta | \$ 29.55 | | |
| fletes idem idem de varios | 127.66 | | |
| su entrega a Manuel Zuazua en varias partidas | 370.00 | | |
| idem idem a Porfirio B. Ledesma | 35.00 | | |
| pagado por situación telegráfica de \$200.00 a Fortunato Casas a Guad. Prián | 2.88 | | |
| | | | \$ 565.09 |

Nota: - Las partidas en efectivo y algunas otras iban siendo acreditados conforme se presentaban.

CARGUESE A:

ACREDITESE A:

Caja
Banco de México en Monterrey
Maquinaria
Herramientas
Muebles y Enseres
Gastos Generales
Rayas:

Caja
Banco de México en Monterrey
Deudoras y Acreedoras \$ 565.09

Desmante
Construcciones \$ 29.55
Deudoras y Acreedoras 405.00
Cambios y Descuentos 2.88

Hecho Porfirio Ledesma

Correcto: _____

Vº Bº R. O. Gallardo

Fecha..... 31 de Agosto de 1,929.,
 Sr. CIA. IND Y COLONIZADORA R.M. S.A.
 de..... Villa de Juarez. Tms.

1422

EN CUENTA CON
SEGUNDO FONG Y CIA.

Suplicamos advertir la conveniencia de hacer sus observaciones a tiempo en caso de inconformidad con el presente estado de cuenta.

| | | DEBE | HABER |
|--------|--|---------|-------------|
| Ago 10 | Saldo anterior a su cargo ----- | 559.71 | ✓ |
| " | Orden telegráfica R. E. Calles ----- | 202.88 | - ✓ |
| 6 | Por su remesa C/o Banxico S. A. México D. F. ----- | | \$5000.00 ✓ |
| 11 | Envío para rayas en Limón ----- | 660.25 | ✓ |
| 12 | Su orden favor M. I. Zuazua ----- | 650.00 | - ✓ |
| 19 | Efectivo a Manuel I. Zuazua ----- | 300.00 | x ✓ |
| 22 | Carta orden de P. E. Calles Jr n/ cargo ----- | 400.00 | - ✓ |
| 26 | Recibo de telefonos, nuestro pago ----- | 10.00 | x ✓ |
| 27 | Remesa en GP de P. E. Calles Jr 000999 ----- | | 187.60 ✓ |
| 28 | Por su orden a M. I. Zuazua ----- | 70.00 | x ✓ |
| 31 | Relación de su cuenta Suc Limón anexa ----- | 2695.71 | |
| 31 | SALDO A SU CARGO PARA IGUALAR ----- | | " 360.95 |
| | | 5548.55 | \$5548.55 |

TRES CIENTOS SESENTA 95/100 A SU CARGO.

1300
 650
 300

 2250

1923

Fecha.....31 de Agosto de 1,929.,
Sr.....CIA. IND. Y COL. RIO MANTE S. A.
de.....Hacienda Rio Mante., V.J. Tamps

EN CUENTA CON
SEGUNDO FONG Y CIA.

Suplicamos advertir la conveniencia de hacer sus observaciones a tiempo en caso de inconformidad con el presente estado de cuenta.

| | | DEBE | HABER |
|-------|---|-------------------|-------|
| | | 4522 | |
| Ago 2 | Fletes según detalle en comprobantes ----- | \$ 36.61 | X ✓ |
| 2 | Efectivo para rayas ----- | 600.00 | - ✓ |
| 3 | " " " ----- | 783.00 | - ✓ |
| 3 | Flete 4 atados varillas acero ----- | u. 5.42 | X ✓ |
| 10 | Efectivo para rayas ----- | " 429.00 | - ✓ |
| 7 | Expresx varios, s/g lista ----- | " 6.86 | X ✓ |
| 16 | Fletes libros y tornillos ----- | " 5.06 | X ✓ |
| 17 | Efectivo para rayas ----- | " 293.00 | - ✓ |
| 20 | Efectivo en Villa Juarez, ----- | " 35.00 | X ✓ |
| 22 | Correcciones del FF. C C. ----- | " 93.26 | X ✓ |
| 24 | Efectivo para rayas ----- | " 211.00 | - ✓ |
| 31 | " " " ----- | " 197.50 | - ✓ |
| 31 | TRASPASO A CUENTA XICOTENCATL. ----- | \$ 2695.71 | |

DOS MIL SEIS CIENTOS NOVENTA Y CINCO 71/100.

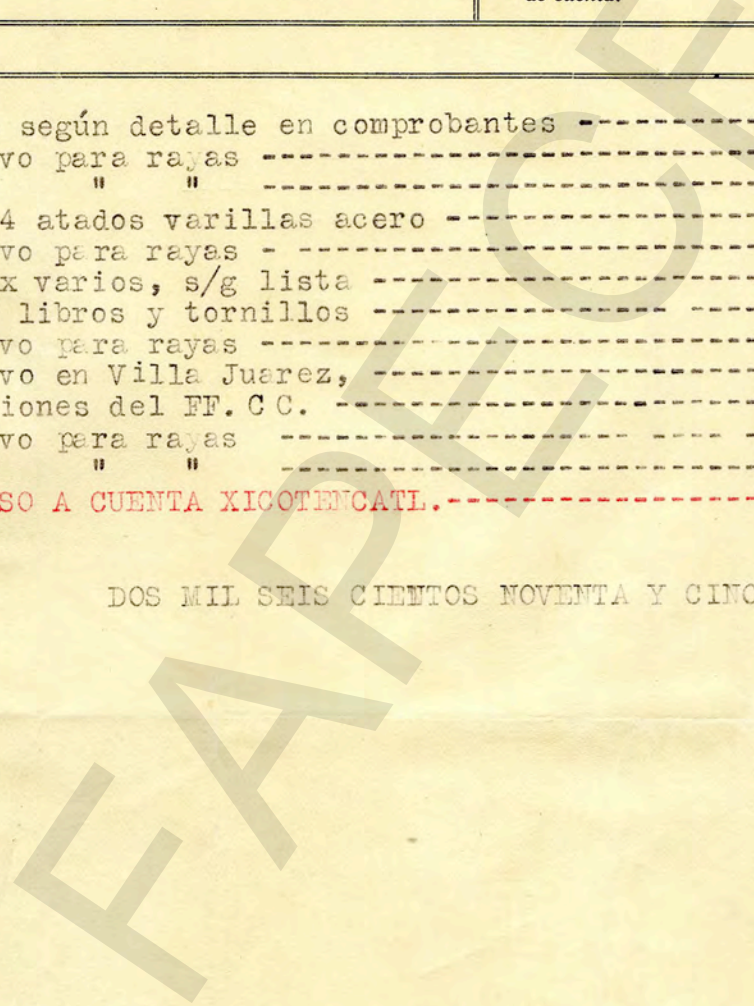

1424

"LA MODERNA"
SEGUNDO FONG Y CIA.
APARTADO 13
XICOTENCATL, TAMPS.

MEMORANDUM

Set 3-1929.

CIA IND Y COLONIZADORA R. M. S.A.
Hacienda "Río Mante".
V. Juarez., Tamps.

Muy Sres y amigos n/s:-

Con la presente estamos enviandó a Uds un extracto de la estimada cuenta que nos honramos en seguirles, cortada al 31 de Agosto ppdo., - con un saldo a su cargo de -----
\$ 360.95 (TRES CIENTOS SESENTA 95/100) que es peramos encuentren a su entera satisfacción.

En esta cuenta está incluida la cuenta que -- les llevó n/ Suc en Limón durante el citado mes de agosto, así como una carta orden libra da a n/c por su Sr P. E. Calles Jr, cuyo documento tenemos que conservar para n/ archivo.-

Con el agrado de siempre, y a la mira de sus órdenes., quedamos.

De Uds amigos y ss., ss

SEGUNDO FONG Y COMPANIA

sf/cw
Anexas.

1425

COMPANIA TELEFONICA Y TELEGRAFICA MEXICANA

RECIBO PARA EL SUBSCRIPTOR

POR SERVICIO LOCAL, PAGO ADELANTADO:

Hacienda Calles.

PAGADO

Agos-
to 1.
1929.

Tel. 4 XXXX. XICOTENCATL. \$ 10.00

Tel. E. Obregon

Llamadas Interurbanas, s/g detalle adjunto

85-

Total este mes _____

Adeudo anterior _____

TOTAL _____

10.85-



RECIBI POR LA COMPANIA TELEFONICA Y TELEGRAFICA MEXICANA

Edmundo Ramirez

1428

R E Calles
= Express =

| | | | |
|----------|---|-------|---|
| 2 Varios | — | 2.33 | ¢ |
| 2 Frisco | — | 3.49 | |
| | | <hr/> | |
| | | 6.82 | |

8/7/29
W. Danagan

8/7-29

PAGADO

1427

RE Allen

H at.

Varillas finas

PAGADO

5.42

5.42

Dancyau

Retener

1429

| | |
|---------------|-----------|
| 1 Ca libros — | 1.90 |
| 1 Tomillo — | 3.16 |
| | <hr/> |
| | \$ 5.06 ✓ |

Robt Banay *ca* ✓
8/16/29 ✓

PAGADO

✓

1430

Retalles

| | |
|----------------------------|--------------|
| 1 Ca Bat arado - | 308 |
| 3 Ca Ref Insecta | 771 |
| 1 Bto 2 llantos 1/2 tubos | 309 |
| 1 Cot | 065 |
| <u>Concecion I 2270-13</u> | <u>78.73</u> |

93.26 ✓

R. M. Banayon

ALVARO BANAYON
 AGO 22 1929
 P.F. CO. N. GONZALES
 MEXICO

PAGADO

1931

VALE A FAVOR DE LOS SRES. SEGUNDO FONG Y CIA.

POR LA SUMA DE \$ 300⁰⁰

Greeninto persona

FECHA Agosto 17/29

PRESENTESE A

Plutarco Calles -

FIRMA

M. J. Zuazua

FAPRECHET

PAGADO

1432

VALE A FAVOR DE LOS SRES. SEGUNDO FONG Y CIA.

POR LA SUMA DE \$ 70⁰⁰ Setenta

FECHA Agosto 24/29.

PRESENTESE A

Plutarco B. Calles -

FIRMA

M. Zuozua

PAGADO

SEGUNDO FONG Y CIA. S.A. DE C.A.
SUCURSAL VILLA JUAREZ
VILLA JUAREZ, TAMPS.

1433

VALE A FAVOR DE LOS SRES. SEGUNDO FONG Y CIA.

POR LA SUMA DE \$ 500⁰⁰ quinientos pesos

FECHA Agosto 10/29

PRESENTESE A

Plutarco Calles

FIRMA

M. Guzman

8/12/29
C. Arcta

PAGADO

1434

VALE A FAVOR DE LOS SRES. SEGUNDO FONG Y CIA.

POR LA SUMA DE \$ 150⁰⁰

Cientos cincuenta pesos -

FECHA Agosto 3/29

PRESENTESE A

Plutarco Calles -

FIRMA

M. Zuazua

8/12/29
c/o cta

PAGADO

CIA. INDUSTRIAL Y COLONIZADORA DEL RIO MANTE, S. A.

POLIZA DE DIARIO

Villa Juárez, Tam. 5 de Septiembre de 1929 -

| REDACCION | AUXILIAR | DEBE | HABER |
|---|----------|-------------|-------------|
| <p>Deudores y Acreedores (R. E. Calles) a Banco de Méx. - Ctal. (O. Nal.) cantidad que fue retirada por el Sr. Calles</p> | | \$ 175.00 / | \$ 175.00 / |

CARGUESE A:

ACREDITESE A:

Caja
Banco de México en Monterrey Ctal.
Maquinaria (Oro Nal.)
Herramientas
Muebles y Enseres
Gastos Generales
Rayas:

Caja
Banco de México en Monterrey Ctal.
Deudores (Oro Nal.) \$ 175.00 X

Desmorte
Deudores y Acreedores \$ 175.00 X

Hecho Porfirio La Dama

Correcto:

Vº Bº

R. E. Calles

CIA. INDUSTRIAL Y COLONIZADORA DEL RIO MANTE, S. A.

POLIZA DE DIARIO

Villa Juárez, Tam. 5 de Septiembre de 1929.

| REDACCION | AUXILIAR | DEBE | HABER |
|---|----------|------------|------------|
| Banco de México Central (Eto. Oro Nal.) a Deudores y Acreedores (Gral. P. Ramos Calles) cantidad sobre girada que fue cargada en sus cuentas personal | | \$ 1972.78 | \$ 1972.78 |

CARGUESE A:

ACREDITESE A:

- Caja
- Banco de México en Monterrey
- Maquinaria
- Herramientas
- Muebles y Enseres
- Gastos Generales
- Rayas:
- Desmante

- Caja
- Banco de México en Monterrey

Central (Oro Nal.) \$ 1972.78 ✓ Deudores y Acreedores \$ 1972.78 ✓

Hecho Porfirio Chacoma

Correcto: _____

Vº Bº R. Ballín

CIA. INDUSTRIAL Y COLONIZADORA DEL RIO MANTE, S. A.

POLIZA DE DIARIO

Villa Juarez, Tam. 6 de Septiembre de 1929

| REDACCION | AUXILIAR | DEBE | HABER |
|---|----------|--------------|--------------|
| Banco de México-Central (Cta. Oro Nal.) a Deudores y Acreedores (Cnal. P. Elias Calles) en plata cantidad sobre girada que fué cargada a su cuenta personal en esta | | \$ 9309.09 / | \$ 9309.09 / |

CARGUESE A:

ACREDITESE A:

Caja
Banco de México en Monterrey Central
Maquinaria (Oro Nal.) \$ 9309.09 ✓
Herramientas
Muebles y Enseres
Gastos Generales
Rayas:
Desmante

Caja
Banco de México en Monterrey
Deudores y Acreedores \$ 9309.09 ✓

Hecho
Coyote Cordero

Correcto:

Vº Bº
R. Maller T.

CIA. INDUSTRIAL Y COLONIZADORA DEL RIO MANTE, S. A.

POLIZA DE CAJA

Villa Juárez, Tam. 7 de Septiembre de 1929.

| REDACCION | AUXILIAR | DEBE | HABER |
|--|--------------------|-----------|-----------|
| Caja | | \$ 187.50 | |
| a Deudores y Acreedores (Segundo Gongy y Cia.) su entrega en efec. ayer hoy | \$ 25.00 162.50 | | \$ 187.50 |

CARGUESE A:

ACREDITESE A:

- Caja
- Banco de México en Monterrey
- Maquinaria
- Herramientas
- Muebles y Enseres
- Gastos Generales
- Rayas:
- Desmorte

\$ 187.50 X

- Caja
- Banco de México en Monterrey
- Deudores y Acreedores \$ 187.50 X

Hecho Roberto C. Armas

Correcto: _____

Vº Bº R. D. Mallett

CIA. INDUSTRIAL Y COLONIZADORA DEL RIO MANTE, S. A.

POLIZA DE CAJA

Villa Juárez, Sm. 7 de septiembre de 1929

| REDACCION | AUXILIAR | DEBE | HABER |
|---------------------------------|----------|--------|-----------|
| Mem. de raya del 10-7af. | | | |
| Desmonte | \$ 49.50 | | |
| Gastos Gales. | 25.50 | | |
| Gastos de Administración | 42.00 | | |
| Piembra de caña | 2.00 | | |
| Puerta de naranjos | 34.00 | | |
| Postes | 9.50 | 162.50 | |
| Gastos Gales. | | | |
| compra de fielo en dos partidas | 5.50 | | |
| unto para las guarniciones | 3.00 | | |
| limones | 1.00 | | |
| timbres postales | 5.50 | | |
| pagado. peluquero | 3.00 | 18.00 | |
| la Caja | | | |
| por los anteriores conceptos | | | \$ 180.50 |

CARGUESE A:

ACREDITASE A:

Caja
 Banco de México en Monterrey
 Maquinaria
 Herramientas
 Muebles y Enseres
 Gastos Generales

Caja
 Banco de México en Monterrey

Rayas:
 Desmonte \$ 49.50 X
 G. de Administn. 42.00 X
 P. de caña. 2.00 X
 P. de naranjos 34.00 X
 Postes 9.50 X

\$ 180.50

Hecho Porfirio Ederesma

Correcto: _____

Vº Bº R. Gallardo

| Num. | NOMBRE | OCUPACION | D | L | M | M | J | V | S | Total Jornales | Cuota por Jornal | IMPORTE | ANTICIPO | | ALCANCE LIQUIDO | Desmorte | Gastos G. Gerales | Gastos de Admin. | Siembra de Caña | Puerta de Naranja | Postes | TOTAL | |
|------|-------------------|----------------|---|---|---|---|---|---|---|----------------|------------------|----------|--------------|---------------|-----------------|----------|-------------------|------------------|-----------------|-------------------|--------|-------|--|
| | | | | | | | | | | | | | Por Jornales | Otro Concepto | | | | | | | | | |
| 1 | Alberto Cruz | Mecánico | D | D | D | D | D | D | D | 7 | 6.00 | 42.00 | | | 42.00 | | | | | | | | |
| 2 | Rafael Rodriguez | Cocina | I | I | I | I | I | I | I | 7 | 1.00 | 7.00 | | | | 7.00 | | | | | | | |
| 3 | Agustino Gonzalez | Cerrajero | I | I | I | I | I | I | I | 7 | 1.50 | 10.50 | | | | 10.50 | | | | | | | |
| 4 | Enrique Ledesma | Contabilidad | A | A | A | A | A | A | A | 7 | 6.00 | 42.00 | | | | | 42.00 | | | | | | |
| 5 | Pedro Aguilar | | C | I | n | n | I | n | n | 6 | 1.00 | 6.00 | | | | 2.00 | | | 1.00 | | 3.00 | | |
| 6 | Jose Aguilar | | C | I | n | n | I | I | n | 6 | 1.00 | 6.00 | | | | 3.00 | | | 1.00 | | 2.00 | | |
| 7 | Baudilio de Leon | | P | n | n | n | n | n | n | 6 | 1.00 | 6.00 | | | | | | | | | 4.00 | 2.00 | |
| 8 | Leonidas Cruz | | P | n | n | n | n | n | n | 6 | 1.00 | 6.00 | | | | | | | | | 5.00 | 1.00 | |
| 9 | Nicolas Colunga | | P | n | n | n | n | n | n | 7 | 1.00 | 7.00 | | | | | | | | | 5.00 | 2.00 | |
| 10 | Juan Cristobal | | P | n | n | n | n | n | n | 6 | 1.50 | 9.00 | | | | | | | | | 7.50 | 1.50 | |
| 11 | Juan Briones | | P | n | n | n | n | n | n | 7 | 1.50 | 10.50 | | | | | | | | | 7.50 | 3.00 | |
| 12 | Manuel Martinez | Ayte. Mecánico | D | D | D | D | D | D | I | 7 | 1.50 | 10.50 | | | | 7.50 | 3.00 | | | | 3.00 | 9.50 | |
| | | | | | | | | | | | | \$162.50 | | | \$49.50 | 25.50 | 42.00 | 2.00 | 34.00 | 9.50 | | | |

Significado de signos:
 D = Desmorte
 I = Gastos Gerales
 A = Gastos de Administración
 C = Siembra de Caña
 n = Puerta de Naranja
 P = Postes

Encargado de Contabilidad:
 Enrique Ledesma

Rayador:
 Juan G. Niv

Cia. Ind. y Col. del Rio Mante, S. A.
 P. R. Calles 1.

CIA. INDUSTRIAL Y COLONIZADORA DEL RIO MANTE, S. A.

POLIZA DE CAJA

Villahermosa, Dom. 8 de septiembre de 1929.

| REDACCION | AUXILIAR | DEBE | HABER |
|---|----------|----------|----------|
| Deudores y Acreedores (R. B. Calles) a Caja nf. entregados en efectivo | | \$ 10.00 | \$ 10.00 |

CARGUESE A:

ACREDITESE A:

| | | | |
|------------------------------|---|------------------------------|---|
| Caja | ✓ | Caja | ✓ |
| Banco de México en Monterrey | | Banco de México en Monterrey | |
| Maquinaria | | | |
| Herramientas | | | |
| Muebles y Enseres | | | |
| Gastos Generales | | | |
| Rayas: | | | |
| Desmote | | | |
| Deudores y Acreedores 10.00 | ✓ | | |

Hecho

Correcto:

Vº Bº

Rafael Calles

R. B. Calles

CIA. INDUSTRIAL Y COLONIZADORA DEL RIO MANTE, S. A.

POLIZA DE DIARIO

Villa Juárez, Tam. 9 de *Septbre.* de 19 *29*

| REDACCION | AUXILIAR | DEBE | HABER |
|---|---------------|------------------|------------------|
| <i>Gastos Grava.</i> | | <i>\$ 113.69</i> | |
| <i>Deudores y acreedores</i> | | <i>230.35</i> | |
| <i>al Bco. de Mex. - Ctal. (Cta. O. Nal.)</i> | | | |
| <i>nf. chf. # -112781 a favor de el modelo</i> | <i>113.69</i> | | |
| <i>h. C. importe sus notas de papeleria</i> | | | |
| <i>nf. chf. # 112782 a favor de Enrique</i> | <i>186.05</i> | | |
| <i>J. Farías, S. en C. para esp. nf. cuenta</i> | | | |
| <i>nf. chf. # 112783 a favor de C. Prolek y</i> | <i>44.30</i> | | |
| <i>Cia. para crédito de nf. cuenta</i> | | | <i>\$ 344.04</i> |

CARGUESE A:

ACREDITESE A:

| | |
|------------------------------|---|
| Caja | Caja |
| Banco de México en Monterrey | Banco de México en Monterrey <i>Ctal.</i> |
| Maquinaria | <i>(Oro Nal.) \$ 344.04</i> |
| Herramientas | |
| Muebles y Enseres | |
| Gastos Generales | <i>\$ 113.69</i> |
| Rayas: | |
| Desmonte | |
| <i>Deudores y Acreedores</i> | <i>\$ 230.35</i> |

Hecho *Conrado Quispe*

Correcto: _____

Vº Bº *R. B. Galles*

C. HOLCK Y CIA.
AP. POSTAL No. 1.

CREDITO

MONTERREY, N. L., Sep. 11 de 1929

CUENTA Cia. Ind. Col. del Río Mante, S. A. V. Juárez, Tamps.

Lo siguiente ha sido abonado en su cuenta:

Las remesas se abonan con las salvedades de estilo

Su carta fecha 9 d/a.

Giro No. 112783 C/o. Banco de México.

ORO NACIONAL. \$ 44.30

S/México.

mg.

C. HOLCK Y CIA.

No. 19216

Nuestra especialidad es trabajo comercial

Ordenes depachadas prontamente

Pedido { Nuestro 37809 1944
Suyo 29



EL MODELO, S. A.

CIA. LITOGRAFICA Y TIPOGRAFICA DE MONTERREY

Monterrey, Méx.

4-julio-1929

junio ppto.

DEPARTAMENTO B

Sr. Cía. Industrial y Colonizadora del Río Mante, S.A., Debe
Hda. RIO MANTE, V. JUAREZ, Tamps. **CANTADO INMEDIATO**

FECHA

DESCRIPCION

ORO NACIONAL

| | |
|---|-------------|
| 1- Diccionario Enciclopédico "Limpida-Fons" | \$ 9.00 |
| correo | 0.80 |
| SUMA, S.E. u O. | 9.80 |

RECIBIDO

PAGADO

Este documento debe ser pagado en ORO NACIONAL

egq.

8-8-29 - Se debe

No. 19230

Nuestra especialidad es trabajo comercial

Ordenes deparchadas prontamente

Nuestro 37808 1445
Pedido Suyo 28 junio



EL MODELO, S. A.

CIA. LITOGRAFICA Y TIPOGRAFICA DE MONTERREY

Monterrey, Méx. 5-julio-1929

DEPARTAMENTO A

Sr. Cía. INDUSTRIAL Y COLONIZADORA DEL RIO MANTE, S.A., Debe
Hda. Río Mante, V. Juárez, **CONTADO INMEDIATO**

| FECHA | ORDEN No. | DESCRIPCION | |
|-------|-----------|----------------------------------|---------------------|
| | | | ORO NACIONAL |
| | 44815 | 2.000- Cartas impresas, | \$ 24.00 ✓ |
| | | 1.000- Hojas Telegramas impresos | " 6.00 ✓ |
| | B | ½- Docena de cajas recopiladoras | " 12.00 ✓ |
| | | "Ticolote " ----- | " 5.50 ✓ |
| | | 1- Libro de raya # 31713 | \$ 47.50 ✓ |
| | | porte del correo ----- | " 7.15 ✓ |
| | | Total, S.E. u O. - | <u>\$ 54.65 ✓</u> |

**RECIBIDO
PAGADO**

**Este documento debe ser
pagado en ORO NACIONAL**

8-8-29 - se debe

gag

No. 19768

Nuestra especialidad es trabajo comercial

Ordenes depachadas prontamente

Pedido { Nuestro 37976
Suyo 21 d/a. 448



EL MODELO, S. A.

CIA. LITOGRAFICA Y TIPOGRAFICA DE MONTERREY

Monterrey, Méx. 30-agosto-1929

DEPARTAMENTO A

Sr. Cía. INDUSTRIAL Y COLONIZADORA DEL RIO MANTE, S.A., Debe
Hda. Río Mante, V. Juárez, Tamps.

CONTADO INMEDIATO

FECHA

ORDEN No.

DESCRIPCION

ORO NACIONAL

45598

500- Listas de raya impresas - -
correo

\$ 45.00/
4.24/

Suma, S.E. u O.

\$ 49.24/

**RECIBIDO
PAGADO**

**Este documento debe ser
pagado en ORO NACIONAL**

9/2/29.-

gqg.

EL MODELO, S. A.

CIA. LITOGRAFICA Y TIPOGRAFICA DE MONTERREY

CAPITAL: \$850,000.00

1447

PADRE MIER GALEANA

APARTADO 90

Monterrey, 11-sept. 1929

Sr. Cía. Industrial Colonizadora del Río Mante,
Hda. Río Mante.- V. Juárez, Tamps.

Muy Sr. nuestro :

Nos favorece su grata 9 d/a.

de la que separamos sus remesas siguientes:

| No. | A CARGO DE | VALOR |
|---------|-------------------|---------------------|
| #112781 | Banco de México.- | \$ 113.69 ✓ O.N. |

Cuya cantidad, salvo buen cobro y con las debidas gracias, hemos acreditado en su apreciable cuenta.

Somos sus atentos servidores y amigos,

EL MODELO, S. A.

Cía. Litográfica y Tipográfica de Monterrey

CIA. INDUSTRIAL Y COLONIZADORA DEL RIO MANTE, S. A.

POLIZA DE DIARIO

Villa Juárez, Tam. 9 de Septiembre de 1929

| REDACCION | AUXILIAR | DEBE | HABER |
|--|----------|-------------|-------------|
| Gastos Generales. | | \$ 190.00 / | |
| Construcciones | | 190.00 / | |
| Refacciones | | 9.50 / | |
| a Banco de Mex. - Ctal. (plata) | | | |
| nf. chl. #4568815 en pago de parte | | | |
| de sus notas de Cruz Medina y Hnos. | | | \$ 338.50 / |
| a Construcciones | | | |
| nf. ent. de 255 sacos de cemento | | | |
| facios a 20¢ c/u para liquidar | | | 51.00 / |
| el resto de sus notas de Cruz Medina y Hnos. | | | |

CARGUESE A: ✓

ACREDITESE A: ✓

| | | | |
|------------------------------|-------------|------------------------------------|--|
| Caja | | Caja | |
| Banco de México en Monterrey | | Banco de México en Monterrey Ctal. | |
| Maquinaria | | (plata) \$ 338.50 x | |
| Herramientas | | Construcciones 51.00 x | |
| Muebles y Enseres | | | |
| Gastos Generales | \$ 190.00 x | | |
| Rayas: | | | |
| Desmante | | | |
| Construcciones | 190.00 x | | |
| Refacciones | 9.50 x | | |

Hecho Rojelio Ocasio

Correcto: _____

Vº Bº R. O. Valleri

1499
Nº 11047

C. Victoria 15 de Agosto de 1929.
Sr. Jda Rosmante

Permit... a su entero riesgo,
lo siguiente: **CONTADO INMEDIATO**

A. KAISER S. L. P.

| | |
|--------------------------------------|-------|
| 350 K ^{os} Maiz. @ 5.5% los | |
| 70 K ^{os} . | 27.50 |

RECIBIDO

PAGADO

TOTAL BULTOS

TOTAL \$

PUNTUALIDAD EN LOS PAGOS AMERITA BUENOS PRECIOS

1450

Nº 10077

C. Victoria 5 de Agosto de 1929
P. Ilaa. Ros Monte

Permit a su entero riesgo,
lo siguiente: **CONTADO INMEDIATO**

A. KAISER S. L. P.

| | | | |
|---|-----------|------|-------|
| 5 | hect manz | 5.50 | 27.50 |
|---|-----------|------|-------|

Porfirio A. Ros Monte

RECIBIDO

PAGADO

TOTAL BULTOS

TOTAL \$

1451

Nº 11082

C. Victoria 28 de Julio de 1929
P. Hda. Rio Mante

Permit a su entero riesgo,

lo siguiente:

CONTADO INMEDIATO

A. KAISER S. L. P.

| | | |
|--------------|------|-------|
| 5 hect maniz | 5.50 | 27.50 |
|--------------|------|-------|

[Handwritten signature]

RECIBIDO

PAGADO

TOTAL BULTOS

TOTAL \$

1452
Nº 11075

C. Victoria, 27 de Julio de 1921
S. Sda. Rio Mante S.A.

Permit _____ a su entero riesgo,

lo siguiente:

CONTADO INMEDIATO

A. KAISER S. L. P.

| | | | |
|----|-----------|------|--------|
| 25 | Bf Cement | 3.80 | 95.00 |
| 25 | M Cement | | 95.00 |
| | | | <hr/> |
| | | | 190.00 |

@Granda

**RECIBIDO
PAGADO**

TOTAL BULTOS

TOTAL \$

1453

Nº 11057

C. Victoria, 24 de Julio de 1929.
P. Hda. Riformento

Permit... a su entero riesgo,
lo siguiente: **CONTADO INMEDIATO**

A. KAISER S. L. P.

| | | |
|----|----------------|------|
| f. | Camara 30x4.50 | 9.50 |
|----|----------------|------|

Porfirio Cordero

RECIBIDO
PAGADO

TOTAL BULTOS

TOTAL \$

1454

Nº 11148

C. Victoria 22 de Julio de 1929.
P. Cda Rio Grande

Permit a su entero riesgo,
lo siguiente: **CONTADO INMEDIATO**

A. KAISER S. L. P.

| | | |
|---|--------------------|-------|
| 5 | Pts. con. 350/1000 | 27.50 |
|---|--------------------|-------|

**RECIBIDO
PAGADO**

~~5 Costales~~

TOTAL BULTOS

TOTAL \$

1455

Nº 11104

C. Victoria, 15 de Julio de 1922
Sr. Hdo. Rfo Maute

Permit. a su entero riesgo,

lo siguiente:

CONTADO INMEDIATO

A. KAISER S. L. P.

| | | |
|---|------------------|--------------|
| 1 | hect maiz | 55° |
| 2 | hect. maiz a 55° | 49.50 |
| | | <u>55.00</u> |

Porfno de Deuma

RECIBIDO

PAGADO

TOTAL BULTOS

TOTAL \$

1456

CRUZ MEDINA Y HNOS.

CASA
PRINCIPAL

HIDALGO 120
C. VICTORIA, TAM.

ABARROTES Y MATERIALES DE
CONSTRUCCION

COMPRA-
VENTA DE:

MAIZ.
PILONCILLO.
FRIJOL Y
DEMAS PRODUCTOS
DE LA REGION

VILLA JUAREZ, TAM.

ESTADO DE CUENTA DE LA HDA. RIO MANTE

| | | | | | DEBE | HABER |
|--------|----|----|--------|-----------|----------|-------|
| Julio | 15 | N/ | nota # | 11104 | 55.00/ | |
| " | 22 | N/ | " # | 11146 | 27.50/ | |
| " | 24 | N/ | " # | 802 11057 | 9.50 - | |
| " | 27 | N/ | " # | 11075 | 190.00 - | |
| " | 28 | N/ | " # | 11082 | 27.50/ | |
| Agosto | 5 | N/ | " # | 10077 | 27.50/ | |
| " | 15 | N/ | " # | 11047 | 27.50/ | |
| " | 26 | N/ | " # | 10511 | 25.00/ | |

389.50

Septiembre 7 - 1929

CIA. INDUSTRIAL Y COLONIZADORA DEL RIO MANTE, S. A.

POLIZA DE DIARIO

Villa Juárez, Tam. 9 de Septiembre de 1929.

| REDACCION | AUXILIAR | DEBE | HABER |
|---|----------|---|------------------|
| <p>Construcciones Gastos Generales a Bco. de Mex. - Cal. (plata) nf. chf. # 4568814 a favor de Aldape y Montemayor en pago sus notas 1287, 1118, 953, 1336, 1140 y 791 \$ 676.27 nf. chf. # 4568817 a favor de Luis Steffan en pago su libro reg. operaciones \$ 29.00 nf. chf. # 4568819 a favor de Juan A. Mo- rián en pago sus entregas de mate- riales de construcción y medicinas y honorarios del Dr. Martínez Noviega por servicios prestados a los trabajadores \$ 106.85</p> | | <p>\$ 746.57 65.55</p> | <p>\$ 812.12</p> |
| CARGUESE A: | | ACREDITASE A: | |
| <p>Caja Banco de México en Monterrey Maquinaria Herramientas Muebles y Enseres Gastos Generales \$ 65.55 X Rayas: Desmonte Construcciones \$ 746.57 X</p> | | <p>Caja Banco de México en Monterrey (Central (plata) \$ 812.12 X</p> | |

Hecho
Rodrigo De la Cruz

Correcto:

Vº Bº
R. M. Mallett

1458

1/2 kilo Flor de Azupre

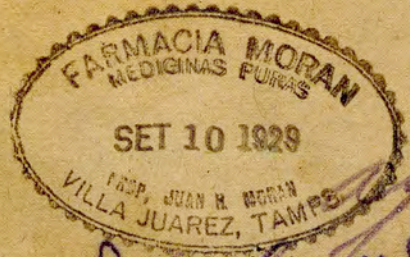

Agosto 6/29

No. 20

A la "Rosa Monte"

PAGADO

Dr. Porfirio Ledesma

1459

Con el Mayor Abril
1 Bot. Alcohol para
la Hda. en

1.00



Para Dr. Phitarco Hijo

8 - 8 -

29

PAGADO

1460

1/2 gr abrys para
rebolc

0.20

Uda Rio Mante

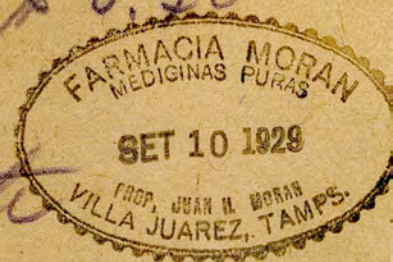

Julio 25 / 29
Ped por Dr. C. Ledesma

PAGADO

1461

L. D. R. Bull

1 kilo 14 kilos a 0.80

Agua

710.40

| |
|-------|
| 80 |
| 13 |
| <hr/> |
| 240 |
| 80 |
| <hr/> |
| 10.40 |

PAGADO



7 — 24 — 29

1462

Cda. "El Rio Monte"
5 kilos Blau. España
en \$ 2.00

PAGADO

8 - 14 - 29 -



1953

1 Plata de aguarras

PAGADO

\$ 12.00

Agosto 10/29

Hda. "El Rio Mante"

pedido por



El Dr. Cosme...

1964

1 Lito Creolina c.e. \$ 1.60

1 lata crivico — \$ 0.60

5 Kbs Blanco de Lina \$ 7.50

80 ~~gms de aceite de oliva~~ \$ 0.40

19/29 \$ 9.70

Pague la Hacienda
Dr. Porfirio Ledesma **PAGADO**



5 kilos de Blanco de España ¹⁴⁶⁵

Agosto 9/29

\$2.00

PAGADO



Dr. Porfirio Redema

1468

1 kilo amarilla

amarilla # 65

Julio 18/29

Para la Hacienda



PAGADO

A Don J. Infirio Ledesma

1467

10 Kilos

PAGADO

Blancos de Trine

Julio 23/29

\$15.00

Dr. Porfirio Ledesma



1468

TELEGRAMA

CIA. INDUSTRIAL Y COLONIZADORA DEL

10. Kilos Blanco de Sime

15.00

~~5. " " Blanco. # 2.~~

~~5. " " " " # B 1/2.~~

PAGADO

Blanco de Espana

2.0 Kilos.

10.00

25.00



Hos Rio Manuel
Zeferino Gonzalez 1969

Dr. Pedro Martínez Noriega

Medicina, Cirugía de Urgencia, Venéreo-Sífilis.

DEDICACION ESPECIAL

A PARTOS Y ENFERMEDADES DE LOS NIÑOS.

Rpe.

Preséntese esta Receta a la siguiente Consulta.

Vand 3 pds 0.60

FARMACIA
MARTIN MORA
LABORATORIO

Alcohol 150. - 0.40

WRt

VII - 29 - 29

[Handwritten signature]

PAGADO

H. de Rio Monte
Jesús González

1480

Dr. Pedro Martínez Noriega

Medicina, Girugía de Urgencia, Venéreo-Sífilis.

DEDICACION ESPECIAL

A PARTOS Y ENFERMEDADES DE LOS NIÑOS.

0,60

Rpe.

Vende 3 p^z 4^o I
N: 4658

Antiflogístico
N: 4657
1.00
7 loti

Witt
N: 4659

Agua dest 15 1.50
Lactosa 10. -

Preséntese esta Receta a la siguiente Consulta.

R. Sub
10 - tres veces
VII - 26 - 29

d. R. **PAGADO**

Hoz Rio Manti
Befemio Sengaler

1471

Dr. Pedro Martínez Noriega

Medicina, Cirugía de Urgencia, Venéreo-Sífilis.

DEDICACION ESPECIAL

A PARTOS Y ENFERMEDADES DE LOS NIÑOS.

ok

Rpe.

Nº 4586

Son Simple 199t

Nº 4587

Algodon 1078

Nº 4588

Vend 1998 I

Nº 4589

Alcohol 150

Nº 4590

Fin 30.-

W 4t

VII - 24 - 29

[Handwritten signature]

PAGADO

Preséntese esta Receta a la siguiente Consulta.

Referencia González
Hda Pro Mante
Dr. Pedro Martínez Noriega
Medicina, Cirugía de Urgencia, Venéreo-Sífilis.

1472

DEDICACION ESPECIAL
A PARTOS Y ENFERMEDADES DE LOS NIÑOS.

Rpe.

N.º 4585

Preséntese esta Receta a la siguiente Consulta.

Ynf de Telia 120^{rs}

Bromuro K 2^{rs}

Jorat cloal 25^{rs}

Jorat Morfina 20^{rs}

R. Lecharadas 1 c. 2 h

Dr. Noriega

PAGADO

1473

H^{os}: Rio Maule
enfome: Jofafrino Gonzales

Dr. Pedro Martinez Noriega

Medicina, Cirujia de Urgencia, Venereo-Sifilis.

DEDICACION ESPECIAL

A PARTOS Y ENFERMEDADES DE LOS NIÑOS.

Rpe.

Preséntese esta Receta a la siguiente Consulta.

Curaciones al conu

Jofafrino Gonzales

hasta su curacion \$ 15.00

[Signature]

15.00

IX - 7 - 1529

[Signature]

PAGADO

1974

"FARMACIA MORAN"

DROGAS, PERFUMERIA, ESPECIALIDADES Y MEDICINAS DE PATENTE.
ESMERADO Y ESCRUPULOSO DESPACHO DE RECETAS A PRECIOS REDUCIDOS.

JUAN H. MORAN.

Villa Juarez, Tamps. (~~MENDEZ VER~~) á 9 de Septiembre de 1929.
Sr. Dn.
Rodolfo E. Calles
Hda. "El Rio Mante," Tamps.

Muy señor nuestro y amigo:

Por la presente tengo el gusto de acusar recibo de ^{su} muy estimada de fecha 9 del mes que hoy cursa, la que me trajo su giro á cargo del Banco de México, S. A., por la cantidad de: -----
\$106.85 ciento seis (ochenta y cinco) 85/100 pesos, de los cuales he hecho entrega al Sr. DR. Pedro ^Martinez Noriega la suma de: ---
\$15.00 que á el le corresponden por servicios medicos.

Doy á Ud. las más cumplidas gracias, y me repito de Ud. su muy atto. amigo y Ss. Ss.

Juan H. Moran,

1475
CIA. MADERERA DE TAMPICO

(ALDAPE Y MONTEMAYOR)

NOTA NO. 1287

MADERAS AMERICANAS Y DEL PAIS

PAPEL PARA TECHOS. LAMINA ACANALADA, TEJAMANIL, CEMENTO "HIDALGO"
PINTURAS, PUERTAS Y VENTANAS

OFICINAS Y DEPOSITO:

RIVERA 48 ORIENTE

APARTADO 85 TELEFONO F 28 91

TAMPICO, TAMPS.

SUCURSAL:

AV. 16. DE MAYO Y PATIO DEL F. CARRIL

VILLA CECILIA, TAMPS.

TELEFONO H 55 10

Tampico, Camps., Julio 26 de 1929

Sr. Cía. Indl. y Colonizadora del Río Mante, S. A.

Hda. Río Mante, Tamps.

A CIA. MADERERA DE TAMPICO

Debe:

Por lo siguiente que ha comprado al contado, pagadero en moneda del cuño mexicano.

| No. DE PIEZAS | NUMERACION | CALIDAD | PRECIO | CANTIDAD | SUMA TOTAL |
|---------------|-----------------|-----------------|--------|----------|------------|
| 22 | Pasadores de 3" | á \$0.40 c/u | | \$ 8.80 | |
| | | Porte de Correo | | .64 | |
| | | | | Total | \$9.44 |

RECIBIDO
PAGADO



CIA. MADERERA DE TAMPICO.

Por *[Signature]*

CIA. MADERERA DE TAMPICO

(ALDAPE Y MONTEMAYOR)

NOTA No. 1118

MADERAS AMERICANAS Y DEL PAIS

PAPEL PARA TECHOS, LAMINA ACANALADA, TEJAMANIL, CEMENTO "HIDALGO"
PINTURAS, PUERTAS Y VENTANAS

OFICINAS Y DEPOSITO:

RIVERA 48 ORIENTE

APARTADO 65 TELEFONO F 28 91

TAMPICO, TAMPS.

SUCURSAL:

AV. 16. DE MAYO Y PATIO DEL F. CARRIL

VILLA CECILIA, TAMPS.

TELEFONO H 50 10

Campico, Camps., Julio 19 de 1929

Sr. Cía. Indl. y Colonizadora del Río Mante, S. A.

Ciudad

A CIA. MADERERA DE TAMPICO

Debe:

Por lo siguiente que ha comprado al contado, pagadero en moneda del cuño mexicano.

| No. DE PIEZAS | NUMERACION | CALIDAD | PRECIO | CANTIDAD | SUMA TOTAL |
|---------------|-----------------------------|-----------------|--------------|----------|----------------|
| 10 | Tornillos redondos | 3/4x5-1/2" | á \$0.40 c/u | \$ 4.00 | |
| 30 | " | " 1/2x 5" | " .20 " | 6.00 | |
| 60 | Arandelas de 3/4 | con Klos. 2.800 | á \$0.90 | 2.52 | |
| 8 | Pijas de 3/4" | x 3-1/2" | á \$0.35 | 2.80 | |
| | Flete á Est. Calles, Tamps. | | | .95 | |
| | | | Total | | <u>\$16.27</u> |

RECIBIDO
PAGADO

CIA. MADERERA DE TAMPICO.
Por *Alcedo*



CIA. MADERERA DE TAMPICO

(Sucrs. de Gerardo Garza y de Aldape y Montemayor)

PAPEL PARA TECHOS - LAMINA - CLAVO - TEJAMANIL - CEMENTOS "HIDALGO" Y "ATLAS"

Depósitos:

ADUANA Y AV. FERROCARRIL - APARTADO 65
TAMPICO, TAMPS.

Sucursal:

P. A. DE LOS SANTOS - PATIOS DEL FERROCARRIL
CECILIA, TAMPS.

Tampico, Tamps., Julio 20 de 1929 de 192

Sr. Cía. Indl. y Colonizadora del Río Mante, S. A.

Hda. Río Mante, Tamps.

a CIA. MADERERA DE TAMPICO

Por lo siguiente que ha comprado al contado, pagadero en moneda del cuño mexicano.

DEBE

| Núm. DE PIEZAS | DIMENSIONES | CALIDAD | VALOR UNA PIEZA | PRECIO | CANTIDAD | SUMA TOTAL |
|----------------|---------------|---------|-------------------|--------|-----------|------------|
| 47 | Láminas de 8' | #26 á | \$2.72 c/u | | \$ 127.84 | |
| | | | Timbres V.M. | | .65 | |
| | | | id D.P. | | 7 | |
| | | | Total, S. E. ú O. | | | \$128.56 |

RECIBIDO
PAGADO

CIA. MADERERA DE TAMPICO

Por Alcedo



FAPRE

Folio No. _____

Factura No. **6877** 1478**CIA. MADERERA DE TAMPICO**

(Sucs. de Gerardo Garza y de Aldape y Montemayor)

Factura #6877

Nota #953

PAPEL PARA TECHOS - LAMINA - CLAVO - TEJAMANIL - CEMENTOS "HIDALGO" Y "ATLAS"

Depósitos:

ADUANA Y AV. FERROCARRIL - APARTADO 65
TAMPICO, TAMPS.

Sucursal:

P. A. DE LOS SANTOS - PATIOS DEL FERROCARRIL
CECILIA, TAMPS.Tampico, Tamps., Julio 12 de 1929 de 192__Sr. Cía. Industrial y Colonizadora del Río Mante, S. A.Hda. Río Mante, Tamps.a **CIA. MADERERA DE TAMPICO**

Por lo siguiente que ha comprado al contado, pagadero en moneda del cuño mexicano.

DEBE

Núm. DE PIEZAS

DIMENSIONES

CALIDAD

VALOR
UNA
PIEZA

PRECIO

CANTIDAD

SUMA TOTAL

| | | | | | | |
|----|---------------------------|----------|---------|----|--------------|--|
| 2 | Latas de Aceite de Linaza | Cocido á | \$17.00 | \$ | 34.00 | |
| 12 | Aldabas de 3" | | | | 2.10 | |
| 6 | Resortes de 12" | | | | 1.50 | |
| 1 | Par visagras para puerta | | | | 2.20 | |
| 22 | Alzadores para ventana | | | | 17.60 | |
| | | | | | <u>57.40</u> | |

Timbres V.M.

id D.P.

Total, S. E. ú O.

30

3

\$57.73**RECIBIDO****PAGADO**

CIA. MADERERA DE TAMPICO.

Por Medej

Folio No. _____

Factura No. **6854** 1479

Factura #6854

Nota #791

CIA. MADERERA DE TAMPICO

(Sucrs. de Gerardo Garza y de Aldape y Montemayor)

PAPEL PARA TECHOS - LAMINA - CLAVO - TEJAMANIL - CEMENTOS "HIDALGO" Y "ATLAS"

Depósitos:

ADUANA Y AV. FERROCARRIL - APARTADO 65
TAMPICO, TAMPS.

Sucursal:

P. A. DE LOS SANTOS - PATIOS DEL FERROCARRIL
CECILIA, TAMPS.

Tampico, Tamps., Julio 5 de 1929 de 192__

Sr. Cia. Industrial y Colonizadora del Río Mante, S. A.

Remitido por Flete Local.

Hda. Río Mante, V. Juárez, Tamps.

a CIA. MADERERA DE TAMPICO

Por lo siguiente que ha comprado al contado, pagadero en moneda del cuño mexicano.

DEBE



| Núm. DE PIEZAS | DIMENSIONES | CALIDAD | VALOR UNA PIEZA | PRECIO | CANTIDAD | SUMA TOTAL |
|----------------|----------------------------|---------|-------------------|--------|---------------|-----------------|
| 8 | Ventanas de Guillotinas de | | 5'5" x 7'4" | | | |
| | con vidrios, á \$36.00 c/u | | | | \$ 288.00 | |
| 3 | Ventanas de Guillotina de | | 5'2-1/2" x 7'4" | | | |
| | con vidrios, á \$34.60 c/u | | | | 103.80 | |
| | | | | | <u>391.80</u> | |
| | | | Timbres V.M. | | 2.00 | |
| | | | id D.P. | | <u>20</u> | |
| | | | Total, S. E. ú O. | | | <u>\$394.00</u> |

RECIBIDO

PAGADO

CIA. MADERERA DE TAMPICO
Por *Mendez*

Folio No. _____

Factura No. **6919** 1980

CIA. MADERERA DE TAMPICO

(Sucs. de Gerardo Garza y de Aldape y Montemayor)

Factura #6919

Nota #1336

PAPEL PARA TECHOS - LAMINA - CLAVO - TEJAMANIL - CEMENTOS "HIDALGO" Y "ATLAS"

Depósitos:

ADUANA Y AV. FERROCARRIL - APARTADO 65
TAMPICO, TAMPS.

Sucursal:

P. A. DE LOS SANTOS - PATIOS DEL FERROCARRIL
CECILIA, TAMPS.

Tampico, Tamps., Julio 30 de 1929 de 192

Ex. Cia. Indl. y Colonizadora del Río Mante, S. A.

Hda. Río Mante, Tamps.

a CIA. MADERERA DE TAMPICO

Por lo siguiente que ha comprado al contado, pagadero en moneda del cuño mexicano.

DEBE

Núm. DE PIEZAS

DIMENSIONES

CALIDAD

VALOR
UNA
PIEZA

PRECIO

CANTIDAD

SUMA TOTAL

| | | | | |
|----|-----------------------------------|---|------------------------|--------------|
| 48 | Varillas corrugadas de 3/8" x 20' | } | con 287 Kilos á \$0.24 | \$ 69.88 |
| 20 | " " de 1/2" x 20' | | | |
| | | | id D.P. 4 | \$ 70.27 |
| | | | Total, S.E.uO. | <u>70.27</u> |

RECIBIDO

PAGADO

CIA. MADERERA DE TAMPICO

Per *M. Garza*

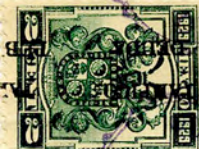

CIA. MADERERA DE TAMPICO

MADERERA DE TAMPICO

FAR

1481

FACTURA MENOR No. 6492

PAPELERIA

ALMACEN
DE
EFECTOS DE ESCRITORIO
LIBROS EN BLANCO

Av. del 16 de Septiembre, 39

VENTAS

POR MAYOR Y MENOR

FABRICA DE LIBROS

PARA CONTABILIDAD
COPIADORES, ETC.

IMPRENTA

LITOGRAFIA Y
GRABADOS EN ACERO
Y COBRE.

Calle Rep. de Colombia, 51

"AL LIBRO DE CAJA"

APARTADO 180—TELEFONOS: ERIC. 7-92 MEX. 8-95 NERI.

CASA ESTABLECIDA EN 1850

Sr. Cía Indl y Colonizadora del Río Mante.

Debe

a Emilio Steffan.

6492

Por lo comprado a pagar al contado, en Oro Nacional metálico.

México, 15 de Agosto de 1929

REMITIDO POR EXPRESS A LA MISMA A V. JUAREZ.

TAMPS. POR SU CUENTA Y RIESGO:

1 Libro impreso rayado y encuad. s/e50136/52511 28.00

Empaque y conducción. 1.00

Total. \$ 29.00



Pagadera esta cta. únicamente en Oro Nacional metálico o su equivalente en plata al tipo de cambio del día.

RECIBIDO

PAGADO

El importe de esta factura debe ser pagado en esta capital, precisamente en Oro Nacional metálico o su equivalente al tipo del cambio comercial que corriere el día del pago, si este hubiere de hacerse en otra moneda.

Al no ser cubierto el importe de esta factura a los 30 días de la fecha, se cargará 1% mensual de intereses.

gc

CIA. INDUSTRIAL Y COLONIZADORA DEL RIO MANTE, S. A.

POLIZA DE DIARIO

Villa Juárez, Tam. 9 de septiembre de 1929 -

| REDACCION | AUXILIAR | DEBE | HABER |
|--|----------|--------|--------|
| Deudores y Acreedores. (Gza. y Delgadillo) | | 138.80 | |
| Refacciones | | 406.17 | |
| a Bco. de Méx. - Ctal. (plata) | | | |
| n. chf. # 4568816 a favor de la Cía. Monterrey de Automóviles, S. A. en pago de nota 451-A por 6 resortes valo. 348.79 y 1 cristal parabrisa para Chevrolet 28 | 14.50 | | |
| n. chf. # 4568818 a favor Universal Motor Co., S. A. en pago sus facturas 10064, 10026 y 10043 | 391.67 | | |
| n. chf. # 4568821 a favor de Garza y Delgadillo en pago de lo siguiente: | | | |
| 2 llantas Pope 30x4.00 | 82.80 | | |
| 2 cámaras | 18.00 | | |
| 1 batería 6-8 volts. | 38.00 | | |
| | 138.80 | | |
| | | | 544.97 |

CARGUESE A:

ACREDITESE A:

- Caja
- Banco de México en Monterrey
- Maquinaria
- Herramientas
- Muebles y Enseres
- Gastos Generales
- Rayas:

- Caja
- Banco de México en Monterrey Ctal. (plata) \$ 544.97

Desmante

Refacciones \$ 406.17 X
 Deuds. y Acreedores 138.80 X

Hecho Porfirio S. Serna

Correcto:

Vº Bº R. Gallardo

1483

FOLIO No. 51

FACTURA No. 451-A

Sr. R. E. Calles.

Xicotencalt, Tamps.

DISTRIBUIDORES
 DE LOS
AUTOMOVILES
 DE LA
 GENERAL MOTORS
 CORPORATION

a Cía. Monterrey de Automóviles, S. A.

APARTADO POSTAL 427 - CALLE PADRE MIER 450

Por lo siguiente a pagar a 1 contado inmediato

Remitido por Express *Pedido* Tel 7/2/29

Nota No. Monterrey, N. L. Méx., julio 5 de 19 29 **DEBE:**

ORO NACIONAL

| | | | | | |
|---|---------------------------------|--------|---------|----------|--|
| 6 | Resortes valv 348679 | \$0.25 | \$ 1.50 | | |
| 1 | Cristal parabrizas Chevrolet 28 | | " 12.00 | \$ 13.50 | |
| | Acarreo y embarque | | | " 1.00 | |
| | Suma S. E. U. O. | | | \$ 14.50 | |

8-8-29 - Se debe

RECIBIDO
PAGADO

E L M

1984

Núm. 32

Cd. Victoria, Agosto 17 de 1929.

Señor ^{ca} Industrial y Colonizadora del Rio Mante S.A. **Debe**
a Garza y Delgadillo

Por lo siguiente que compraron al contado
a pagar en esta plaza

| | Plata | TIP. "EL LAPIZ DEL AGUILA" |
|--|-------|----------------------------|
| 2 Llantas "Popo" 30x4.50 Regular a \$41.40 ^f | 82 80 | |
| 2 Cámaras "Popo" 30x4.50 a 9. ⁰⁰ | 18 00 | |
| 1 Acumulador = 5175. en | 38 00 | 138 80 |
| Jimbras R.Y. | | 0 70 |
| " D.P. | | 0 07 |
| Total S. E. U. O. | | \$ 139 57 |
| Ciento treinta y nueve pesos. ⁵⁷ / ₁₀₀ . | | |

Recibimos

RECIBIDO

GARZA Y DELGADILLO

PAGADO



1485

FACTURA N° 10043

UNIVERSAL MOTOR Co., S. A.

LINCOLN

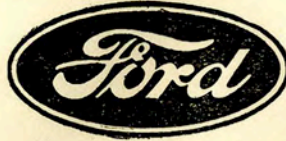

FORDSON

VENTA Y SERVICIO AUTORIZADO

TAMPICO, TAMPS. Julio 15 de 1929.

SR. RODOLFO ELIAS CALLES.

Debe:

Por las siguientes mercancías compradas y pagaderas en esta plaza en oro metálico al contado.

TIP. EL COMERCIO



| CANTIDAD | No. | ARTICULO | PIEZA | VALOR | TOTAL |
|---------------|-------|-------------------------|--------|--------|-----------|
| DEMANDADO No. | | CARGO No. | | | |
| | | SSN.-31439.-7/15/29. | | | |
| 2 | 30x5. | Llantas Good Year H. D. | 106.30 | 212.60 | |
| 2 | " | Cámaras " " | 15.45 | 30.90 | |
| | | | | 243.50 | |
| | | Timbres R. I. | | 1.25 | |
| | | 10% Adicional. | | 0.13 | |
| | | Total S. E. U. O. | | | \$ 244.88 |

UNIVERSAL MOTOR CO., S. A.
 SET 11 1929
 TAMPICO, TAMPS., MEX.

RECIBIDO
 PAGADO

UNIVERSAL MOTOR Co., S. A.
[Signature]
 CAJERO

7/30/26
1486

FACTURA N° 10026

UNIVERSAL MOTOR Co., S. A.

LINCOLN



FORDSON

VENTA Y SERVICIO AUTORIZADO

TAMPICO, TAMPS. Julio 5 de 1929.

SR. RODOLFO ELIAS CALLES. - Est. A. Obregón Tamps. **Debe:**

cientes mercancías compradas y pagaderas en esta plaza en oro metálico al contado.

TIP. EL COMERCIO

| CANTIDAD | No. | ARTICULO | PIEZA | VALOR | TOTAL |
|------------|-----------|---------------------|-------|-------|----------|
| PEDIDO NO. | | CARGO No. | | | |
| | | SSN.-31300.-7/5/29. | | | |
| 1 | A-12162 | | | 1.15 | |
| 1 | A-12172 | | | 0.55 | |
| 2 | A-13060 | | 1.15 | 2.30 | |
| 1 | A-8005 | | | 47.45 | |
| 1 | A-8260 | | | 0.60 | |
| 4 | A-6110-CR | | 6.20 | 24.80 | |
| 3 | A-6135 | | 1.65 | 4.95 | |
| 1 | A-10850 | | | 1.70 | |
| | | | | 83.50 | |
| | | Timbres R. I. | | 0.45 | |
| | | 10% Adicional. | | 0.05 | |
| | | Total S. E. U. O. | | | \$ 84.00 |

Talón # 680191.

**RECIBIDO
PAGADO**

UNIVERSAL MOTOR Co., S. A.

[Signature]

UNIVERSAL MOTOR CO., S. A.

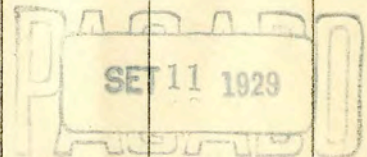

TAMPICO, TAMPS., MEX.



1987

FACTURA N° 10064

UNIVERSAL MOTOR Co., S. A.

LINCOLN



FORDSON

VENTA Y SERVICIO AUTORIZADO

TAMPICO, TAMPS. Agosto 5 de 1929.

SR. RODOLFO ELIAS CALLES.

Debe:

Por las siguientes mercancías compradas y pagaderas en esta plaza en oro metálico al contado.

TIP. EL COMERCIO



| CANTIDAD | No. | ARTICULO | PIEZA | VALOR | TOTAL |
|----------|----------|-------------------------|-------|-------|-------|
| | | SSN.--31737.-8/3/29. | | | |
| 1 | A-6319 | Trinquete del cigueñal. | | 2.00 | |
| 1 | A-7501-A | Cubierta de clutch. | | 26.20 | |
| 1 | A-10655 | Batería. | | 34.00 | |
| | | | | <hr/> | |
| | | | | 62.20 | |
| | | Timbres R. I. | | 0.35 | |
| | | 10% Adicional. | | 0.04 | |
| | | Total S. E. U. O. | | <hr/> | |
| | | | | \$ | 62.59 |

Talón # 683016.

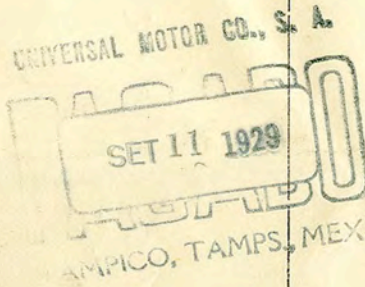

UNIVERSAL MOTOR Co., S. A.

[Handwritten signature]

RECIBIDO

RECIBIDO

PAGADO

CIA. INDUSTRIAL Y COLONIZADORA DEL RIO MANTE, S. A.

POLIZA DE DIARIO

Villa Juárez, Tam. 9 de septiembre de 1929.

| REDACCION | AUXILIAR | DEBE | HABER |
|---|----------|-----------|-----------|
| <p><i>Deudores y Acreedores</i> <i>(C. Holck y Cia.)</i> <i>a Bco. de Méx. - Ctal. (plata)</i> <i>n.º. chf. # 4568819 a su favor</i> <i>(para crédito de n.º. cuenta)</i></p> | | \$ 109.28 | \$ 109.28 |

CARGUESE A:

ACREDITESE A:

- Caja
- Banco de México en Monterrey
- Maquinaria
- Herramientas
- Muebles y Enseres
- Gastos Generales
- Rayas:

- Caja
- Banco de México en Monterrey *Ctal. (plata)* \$ 109.28

Desmorte
Deudores y Acreedores \$ 109.28

Hecho *Rafael O. Llamas*

Correcto: _____

Vº Bº *R. Maller*

C. HOLCK Y CIA.
AP. POSTAL No. 1.

CREDITO

MONTERREY, N. L., Sept. 11. de 1929.

CUENTA Cía Industrial y Colonizadora del Rio Mante. S.A.-
Hda. Rio Mante.-

Lo siguiente ha sido abonado en su cuenta:

Las remesas se abonan con las salvedades de estilo

| | |
|---|----------|
| Su carta fecha 9 d/a.- C/No. C/go Banco de México. S.A. - - - plata mex - - - s/ México.- | 109. 28. |
|---|----------|

rs/

C. HOLCK Y CIA.

1489

CIA. INDUSTRIAL Y COLONIZADORA DEL RIO MANTE, S. A.

POLIZA DE DIARIO

Villa Juárez, Tam. 10 de septiembre de 1929.

| REDACCION | AUXILIAR | DEBE | HABER |
|--|----------|----------|----------|
| Refacciones a Deudores y acreedores (C. Holck y Cia.) su nota # B-6602 por una pieza E-444-A para Arado Aere No. 9 | | \$ 3.021 | |
| | | | \$ 3.021 |

CARGUESE A:

ACREDITESE A:

| | |
|------------------------------|----------|
| Caja | |
| Banco de México en Monterrey | |
| Maquinaria | |
| Herramientas | |
| Muebles y Enseres | |
| Gastos Generales | |
| Rayas: | |
| Desmante | |
| Refacciones | \$ 3.021 |

| | |
|------------------------------|----------|
| Caja | |
| Banco de México en Monterrey | |
| Deudores y acreedores | \$ 3.021 |

Hecho Cofino Calderera

Correcto: _____

Vº Bº R. M. Nallas

1497

Monterrey, N. L., Sept. 5 de 19 9

APARTADO POSTAL No. 1

Sr. Cía Industrial y Colonizadora del Río Mante S.A.
Hda. Río Mante Camps.
por expres a Est. Ouregón Tamps.

A.F.

a C. Holck y Cia.

POR LO SIGUIENTE QUE COMPRÓ al contado.

DEBE:

Pedido No. B 6602.

PRECIOS:

Vendido por



1 pieza E 444 A. para desenraizadora Deere
9#

en 3.00
Timbres R.I. 0.02

TOTAL seño \$ 3.02

RECIBIDO
PAGADO



EL 5 1896
Monterrey, N. L., Mex

A

CIA. INDUSTRIAL Y COLONIZADORA DEL RIO MANTE, S. A.

POLIZA DE DIARIO

Villa Juarez, Tam. 10 de septiembre de 1929 -

| REDACCION | AUXILIAR | DEBE | HABER |
|--|----------|---------------|---------------|
| <p>Deudores y Acreedores (Segundo Fong y Cia.) a cuenta de la Siembra de Tomate c/c. endosado por n. Gerente a su favor y que fue el saldo del producto del tomate</p> | | <p>150.00</p> | <p>150.00</p> |

CARGUESE A: ✓

ACREDITESE A: ✓

- Caja
- Banco de México en Monterrey
- Maquinaria
- Herramientas
- Muebles y Enseres
- Gastos Generales
- Rayas:

Caja
Banco de México en Monterrey
Siembra de tomate 150.00 X

Desmorte
Deudores y Acreedores 150.00 X

Hecho
Profrío de Arana

Correcto: _____

Vº Bº
R. Gallardo

MANUEL W. HAT

“LA MODERNA”

SEGUNDO FONG

1493

MORELOS, 32

APARTADO, 13

SEGUNDO FONG Y CIA.

COMERCIANTES

Y COMISIONISTAS

POR MAYOR Y MENOR

MAQUINAS DE ESCRIBIR

“REMINGTON”



GRAN SURTIDO
DE ROPA, ABARROTES

CALZADO

Y REFACCIONES

PARA AUTOMOVILES

LLANTAS Y CAMARAS

DUNLOP

XICOTENCATL, TAMPS.

SET 10-1929.

CIA IND COL RIO MANTE S. A.
Villa de Juarez., Tamps.

Muy Sres y amigos n/s:-

Del seno de la atenta de Uds fecha de ayer,
retiramos su E/ a n/f y cargo del Banco Na-
cional de México, Suc en Monterrey, N. L. -
\$ 150.00 (CIENTO CINCUENTA PESOS NO/100 PL)
que s.b.c hemos llevado al haber de su esti-
mada cuenta, con n/ cumplidas gracias.-

Sin ningún otro particular de momento, y c/
el agrado de siempre, quedamos a sus ordenes

De Uds amigos y ss., ss.

Segundo Fong
SEGUNDO FONG Y COMPANIA

sf/cw

CIA. INDUSTRIAL Y COLONIZADORA DEL RIO MANTE, S. A.

POLIZA DE CAJA

Villa Guisay, Tam. 10 de septiembre de 1929 -

| REDACCION | AUXILIAR | DEBE | HABER |
|---|----------|-----------|-----------|
| <p>Deudores y Acreedores (C. Elias Calles Jr.) a Caja, situación telegráfica hecha por su orden a Fortuato Diaz</p> | | \$ 200.00 | |
| | | | \$ 200.00 |

CARGUESE A:

ACREDITESE A:

| | | | |
|---|--|--|-----------|
| <p>Caja Banco de México en Monterrey Maquinaria Herramientas Muebles y Enseres Gastos Generales Rayas: Desmorte</p> | | | |
| <p>Deudores y Acreedores \$ 200.00</p> | | | |
| | | | \$ 200.00 |

Hecho Porfirio Arredondo

Correcto: _____

Vº Bº R. M. Gallo

1493

MORELOS, 32

APARTADO, 13

SEGUNDO FONG Y CIA.

COMERCIANTES
Y COMISIONISTAS
POR MAYOR Y MENOR

MAQUINAS DE ESCRIBIR

"REMINGTON"

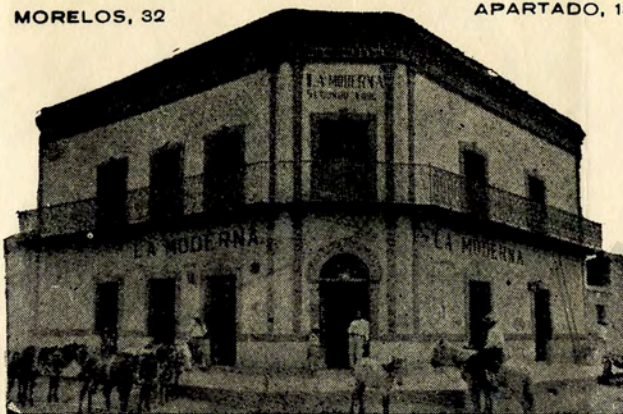

GRAN SURTIDO
DE ROPA, ABARROTES
CALZADO
Y REFACCIONES
PARA AUTOMOVILES
LLANTAS Y CAMARAS

DUNLOP

XICOTENCATL, TAMPS.

Ago 2 1929.

CIA COLONIZADORA RIO MANTE S.A.
Villa de Juarez., Tamps.

Muy Sres nuestros:-

Atentos a las apreciables deseos de Uds expresados por conducto de n/ casa de Limón, Tamps, nos permitimos manifestarles que con esta fecha hemos girado telegráficamente al Sr Fortunato Días, la suma de ₧ 200.00 habiendoles cargado en cuenta ----- \$ 202.88 (DOS CIENTOS DOS 88/100) según comprobante que les enviamos con la presente.

Sin otro particular de momento y con el agrado de siempre, quedamos a sus órdenes.

Afms y atts amigos ss., ss.

SEGUNDO FONG Y CIA.

PAGADO

sf/cw
Incls.,

[Handwritten signature]

CIA INDUSTRIAL Y COLONIZADORA DEL RIO MANTE, S. A.

POLIZA DE CAJA

Villa Juarez, Tam. 14 de septiembre de 1929 -

| REDACCION | AUXILIAR | DEBE | HABER |
|--|--------------------|-----------|-----------|
| Caja | | \$ 525.00 | |
| a Deudores y acreedores (Segundo Strong y Cia.) su entrega en efectivo hoy su entrega el 10 del af. | \$ 500.00 25.00 | | \$ 525.00 |

CARGUESE A:

ACREDITESE A:

| | | | |
|------------------------------|-----------|------------------------------|-----------|
| Caja | \$ 525.00 | Caja | |
| Banco de México en Monterrey | | Banco de México en Monterrey | |
| Maquinaria | | Deudores y acreedores | \$ 525.00 |
| Herramientas | | | |
| Muebles y Enseres | | | |
| Gastos Generales | | | |
| Rayas: | | | |
| Desmonte | | | |

Hecho Porfirio Ceballos

Correcto: _____

Vº Bº R. B. Galles

CIA. INDUSTRIAL Y COLONIZADORA DEL RIO MANTE, S. A.

POLIZA DE CAJA

Villa Juárez, Tamps. 14 de Septiembre de 1929

| REDACCION | AUXILIAR | DEBE | HABER |
|--|-----------|------|------------------|
| Mem. de raya del 8-14af. | | | |
| Desmante | \$ 99.75 | | |
| Gastos Gales. | 47.50 | | |
| Siembra de caña | 7.50 | | |
| Conservación de Canales | 57.75 | | |
| Gastos de Administración | 42.00 | | |
| Postes | 8.00 | | |
| Construcciones | 17.50 | | |
| Deudores y Acreedores | | | \$ 280.00 |
| (Manuel. Fuarza) - Siembra maiz | | | |
| nf. entrega para rayas | \$ 126.50 | | |
| (R. B. Ballas) | | | |
| nf. entrega en efectivo | 10.00 | | |
| Gastos Gales. | | | 136.50 |
| compra un frasco vainilla | \$ 3.00 | | |
| ✓ huevos | 1.65 | | |
| ✓ carne | 2.00 | | |
| ✓ fruta y verdura | 2.30 | | |
| vulcanización de dos cámaras con | | | |
| cambio de valvulas | 8.00 | | |
| lavado de ropa anterior | 2.00 | | |
| 20 pliegos papel china rojo | 1.00 | | |
| compra huevos y pan | 2.50 | | |
| pagado restaurant (4 comidas llegada nf. Gt) | 5.00 | | |
| pagado peluquero | 6.00 | | |
| carne en varias partidas (visita Ing. Ortiz Rubio) | 15.60 | | |
| Refacciones (1 bote parches) | | | 49.05 |
| a Caja - por los anteriores conceptos | | | 1.00 |
| | | | \$ 466.55 |

CARGUESE A:

ACREDITESE A:

| | | |
|------------------------------|------------------|-------------|
| Caja | | |
| Banco de México en Monterrey | | |
| Maquinaria | | |
| Herramientas | Deud. y acreeds. | \$ 136.50 x |
| Muebles y Enseres | Refacciones | 1.00 x |
| Gastos Generales | | \$ 96.55 x |
| Rayas: | | |
| Desmante | | \$ 99.75 x |
| Siembra de caña | | 7.50 x |
| Conservación canales | | 57.75 x |
| G. de Admintr. | | 42.00 x |
| Postes | | 8.00 x |
| Construcciones | | 17.50 x |

| | |
|------------------------------|-------------|
| Caja | \$ 466.55 x |
| Banco de México en Monterrey | |

Hecho Porfirio C. Ederesma

Correcto:

Vº Bº

R. B. Ballas

No. 19.

14900

PIERCE OIL COMPANY, S. A.

PRODUCTOS DE PETROLEO

Agencia

Villa Guaymas

Sírbase remitir a

Don Rodolfo Calles

Si en la fecha en que la Compañía expida las mercancías, hubiere cambiado su tarifa de precios,, se aplicarán a este pedido, los precios vigentes en dicha fecha o quedará sin efecto el pedido, a mi elección.

| | | |
|---|---------------------------------------|-------------|
| 2 | bulecanizadas con cambio de palanetas | 8.00 |
| 1 | bote parches | 1.00 |
| | | <u>9.00</u> |

Jose Hains

PAGADO

Sep 7

1929

Comprador.....

Agente Viajero.....

LISTA DE RAYA DE LA SEMANA NUMERO

DEL 8 DE septiembre AL 14 DE septiembre DE 1929

1499

| Num. | NOMBRE | OCUPACION | D | L | M | M | J | V | S | Total Jornales | Cuota por Jornal | IMPORTE | ANTICIPO | | ALCANCE LIQUIDO | Desmante | G. Gales | Siembra de Caña | Conservación de Canales | Gastos de Admin. | Postes | Constr. | TOTAL | |
|------|---------------------|----------------|---|---|---|---|---|---|-------|----------------|------------------|---------|--------------|---------------|-----------------|----------|----------|-----------------|-------------------------|------------------|--------|---------|-------|--|
| | | | | | | | | | | | | | Por Jornales | Otro Concepto | | | | | | | | | | |
| 1 | Alberto Cruz | Mecánico | I | D | I | I | D | D | D | 7 | 6.00 | 42.00 | | | | 24.00 | 18.00 | | | | | | | |
| 2 | Manuel Martínez | Ayde. Mecánico | I | C | I | I | D | D | D | 7 | 1.50 | 11.25 | | | | 3.75 | 4.50 | 3.00 | | | | | | |
| 3 | José Aguilar | | I | I | C | C | C | C | I | 7 1/2 | 1.00 | 7.50 | | | | | | | 3.00 | | | | | |
| 4 | Angel Castillo | | I | | C | | D | D | | 7 | 1.50 | 5.50 | | | | 3.00 | 1.00 | | 1.50 | | | | | |
| 5 | Rafael Rodríguez | Cocina | I | I | I | I | I | I | I | 7 | 1.00 | 7.00 | | | | | | | | | | | | |
| 6 | Raymundo González | Corralero | I | I | I | I | I | I | I | 7 | 1.50 | 10.50 | | | | 10.50 | | | | | | | | |
| 7 | Porfirio B. Ledesma | Contabilidad | A | A | A | A | A | A | A | 7 | 6.00 | 42.00 | | | | | | | | 42.00 | | | | |
| 8 | Baudelio de León | | P | K | C | C | C | C | I | 6 | 1.50 | 8.00 | | | | | 1.00 | | 3.00 | | 3.00 | 1.00 | | |
| 9 | Nicolás Colunga | | P | K | C | C | C | C | I | 6 | 1.00 | 6.00 | | | | 1.00 | | | 3.00 | | 1.00 | 1.00 | | |
| 10 | Leonidas Cruz | | P | K | C | C | C | C | K | 6 | 1.00 | 6.00 | | | | | | | 3.00 | | 1.00 | 2.00 | | |
| 11 | Juan Fristán | | P | K | C | C | C | C | 4 1/2 | 1.50 | 6.75 | | | | | | | | 3.75 | | 1.50 | 1.50 | | |
| 12 | Cleofas Ruiz | | P | K | C | C | C | C | K | 6 | 1.50 | 9.00 | | | | | | | 4.50 | | 1.50 | 3.00 | | |
| 13 | Juan Briones | | C | | C | C | C | C | K | 6 | 1.50 | 9.00 | | | | | | 3.00 | | 4.50 | | 1.50 | | |
| 14 | Pedro Aguilar | | K | K | C | C | C | C | K | 6 | 1.00 | 6.00 | | | | | | | 3.00 | | | 3.00 | | |
| 15 | Antonio Reyes | | K | K | C | C | C | C | K | 6 | 1.50 | 9.00 | | | | | | 1.50 | | 3.00 | | | 4.50 | |
| 16 | Filomeno Alvarez | | | | C | | D | D | 3 | 1.50 | 4.50 | | | | | 3.00 | | | 1.50 | | | | | |
| 17 | Julian Paquirre | | | | C | | D | D | 2 | 1.50 | 3.00 | | | | | 1.50 | | | 1.50 | | | | | |
| 18 | Guillermo Martínez | | | | C | | | | 1 | 1.50 | 1.50 | | | | | 1.50 | | | 1.50 | | | | | |
| 19 | Nazarío Ahumada | | | | C | | D | D | 3 | 1.50 | 4.50 | | | | | 3.00 | | | 1.50 | | | | | |
| 20 | Isaac Trejo | | | | C | | D | D | 4 | 1.50 | 6.00 | | | | | 4.50 | | | 1.50 | | | | | |
| 21 | Lucio Matorra | | | | C | | D | D | 4 | 1.50 | 6.00 | | | | | 4.50 | | | 1.50 | | | | | |
| 22 | Juan Hernández | | | | C | | D | D | 2 | 1.50 | 3.00 | | | | | 1.50 | | | 1.50 | | | | | |
| 23 | Eduardo Torres | | | | C | | D | D | 3 | 1.50 | 4.50 | | | | | 3.00 | | | 1.50 | | | | | |
| 24 | Pedro Martínez | | | | C | | D | D | 3 | 1.50 | 4.50 | | | | | 3.00 | | | 1.50 | | | | | |
| 25 | Santana Martínez | | | | C | | | | 1 | 1.50 | 1.50 | | | | | | | | 1.50 | | | | | |
| 26 | Germán Martínez | | | | C | | D | D | 3 | 1.50 | 4.50 | | | | | 3.00 | | | 1.50 | | | | | |
| 27 | José Ahumada | | | | C | | D | D | 3 1/2 | 1.50 | 5.25 | | | | | 3.75 | | | 1.50 | | | | | |
| 28 | Casimiro Deha | | | | C | | D | D | 3 | 1.50 | 4.50 | | | | | 3.00 | | | 1.50 | | | | | |
| 29 | Ramón Garfias | | | | C | | D | D | 3 | 1.50 | 4.50 | | | | | 3.00 | | | 1.50 | | | | | |
| 30 | Margarito Ramírez | | | | C | | | | 1 | 1.50 | 1.50 | | | | | | | | 1.50 | | | | | |
| 31 | Pablo Hernández | | | | D | | D | D | 2 1/2 | 1.50 | 3.75 | | | | | 3.75 | | | | | | | | |
| 32 | Isabel Pérez | | | | D | | D | D | 3 | 1.50 | 4.50 | | | | | 4.50 | | | | | | | | |
| 33 | Ventura Martínez | | | | D | | | | 1 | 1.50 | 1.50 | | | | | 1.50 | | | | | | | | |
| 34 | Ubaldo Alvarez | | | | | | D | D | 2 | 1.50 | 3.00 | | | | | 3.00 | | | | | | | | |
| 35 | Natividad Franco | | | | D | | D | D | 2 1/2 | 1.50 | 3.75 | | | | | 3.75 | | | | | | | | |
| 36 | Belonio Garcia | | | | D | | D | D | 2 1/2 | 1.50 | 3.75 | | | | | 3.75 | | | | | | | | |
| 37 | Pedro Gaspar | | | | D | | | | 1 | 1.50 | 1.50 | | | | | 1.50 | | | | | | | | |
| 38 | Isidro Garcia | | | | | | D | | 1 | 1.50 | 1.50 | | | | | 1.50 | | | | | | | | |
| 39 | Octaviano Velázquez | Enc. desmante | C | A | A | A | A | A | 4 | 3.00 | 12.00 | | | | | 9.00 | | | 3.00 | | | | | |

- D = Desmante.
- I = Gastos Gales.
- C = Siembra de caña.
- Cc = Conservación de canales.
- A = Gastos de Administración.
- P = Postes.
- K = Construcciones.

Encargado de Contabilidad:
Porfirio Ledesma

Cia. Ind. y Col. del Río Monte, S. A. -
R. E. Ballerín

Revisor:
José S. Alí

\$280.00 \$99.75 47.50 7.50 57.75 42.00 8.00 17.50

CIA. INDUSTRIAL Y COLONIZADORA DEL RIO MANTE, S. A.

POLIZA DE DIARIO

Villafuertes, Tam. 14 de septiembre de 1929. -

| REDACCION | AUXILIAR | DEBE | HABER |
|--|----------|--------|--------|
| Deudores y Acreedores (Gregorio Osuna) - Hda. La Unión a Combustibles inf. ent. por su cuenta a la Co- mision Nacional de Caminos de 1000 litros gasolina | | 110.00 | 110.00 |

CARGUESE A:

ACREDITESE A:

| | | | |
|------------------------------|------------------------------|--------|--------|
| Caja | Caja | | |
| Banco de México en Monterrey | Banco de México en Monterrey | | |
| Maquinaria | Combustibles | 110.00 | |
| Herramientas | | | |
| Muebles y Enseres | | | |
| Gastos Generales | | | |
| Rayas: | | | |
| Desmorte | | | |
| Deudores y Acreedores | | | 110.00 |

Hecho Gregorio Osuna

Correcto: _____

Vº Bº R. Gallardo

Vale a la Cía. Ind. y Colonizadora
del Río Maunte, S.A. por 1000 litros
de gasolina para la Comisión
Nacional de Caminos.

Maunte, Sep. 13 - 29.

J. Guzmán

Tambores nos. 4324 - 9039 - 5371 - 10090 - 5271.

CIA. INDUSTRIAL Y COLONIZADORA DEL RIO MANTE, S. A.

POLIZA DE DIARIO

Villa Juárez, Tam. 17 de Septiembre de 1929.

| REDACCION | AUXILIAR | DEBE | HABER |
|--|----------|---------|---------|
| Refacciones a Deudoras y Acreedores (C. Holck y Cia.) su nota por 1 para. # E-444-A para Ardo Gmb Brenker #9 | | \$ 3.30 | |
| | | | \$ 3.30 |

CARGUESE A:

✓

ACREDITESE A:

✓

- Caja
- Banco de México en Monterrey
- Maquinaria
- Herramientas
- Muebles y Enseres
- Gastos Generales
- Rayas:

- Caja
- Banco de México en Monterrey
- C. Holck y Cia.

\$ 3.30

Desmonte
Refacciones

\$ 3.30

Hecho

Correcto:

Vº Bº

Roberto C. ...

R. ...