

Pedido Núm.

220

GUSTAVO ESPINOSA

CONCESIONARIO PARA LA VENTA DE LA CAL DE LA
CIA. CALERA DE APASCO S. A.

TELEFONOS: MEX. 160 JUAREZ
ERICSSON 11-94

SA. ROSAS MORENO NO. 77

MEXICO, D. F.

Remite a *La Gran P. Mas Calles*

Dirección

Lo siguiente *En Estacion*

| | | | | |
|-------------|--------------|-----------------------------------|------|----------------|
| <i>4000</i> | Kilos Cal en | sacos a \$ <i>20⁰⁰</i> | Ton. | <i>\$80000</i> |
| | „ Cemento en | „ „ | „ | |
| | „ Yeso | | | |

Pagado

Recibido de Conformidad por

Fecha

11 29

19*30*

23

Recibí del Sr. Gral. Plutarco
Eliás Calles, la cantidad de 675.00,
seiscientos setenta y cinco pesos,
importe de 1.350, mil trescientos
cincuenta marques.

Santa Bárbara, a 27 de Nbre. de 1930
Joaquín Montano

Provisional

27

DUPLICADO
Vale a COLGATE-PALMOLIVE-PEET, S. A.

CALZADA DE LA RONDA NUM. 51
 MEXICO, D. F.

222
 Mex. N° 29850

PLANTAN^o 2
 27 NOV 1930

Fecha de Envío
 Fecha de Orden 11-27-30.
 Orden del Comprador No.
 Vendedor A-21.
 Condiciones Pagado.
 F. O. B.

Sr. Gra'l Calles.
 Hda. Sta Barbara,

Dirección Postal del Consignatario

Remitido a
 Destino
 Vía de

Mex.-22 B.

| No. Paquetes | CANTIDAD | DESCRIPCIÓN | PESO | PRECIO | TOTAL |
|--------------|-----------|------------------------|------|--------|-------|
| | 500 kilos | Pasta de coco Molida | ton. | 56 00 | 28 00 |
| | | Timbres Renta Interior | | | 4 |
| | | | | | 28 04 |

HACIENDA "SANTA BARBARA"

Fecha de Emisión ~~X~~

25-A

No. de Regto. Ceja-Diario

Cargado a *Donojiz Kattinas*

2804
 9555
 123.59

[Handwritten mark]

FORRAJES DE TODAS CLASES

Harina para Pastelerías.

Harina para Familias. 223

Pedido No. 32,128.

Factura No. 39368

Folio No. 368

México, Noviembre 27 de 1930.

TOMAS REBOLLEDO & HIJOS

CASA MEXICANA FUNDADA EN 1901

14A. GUERRERO No. 268

APARTADO 1338.

BODEGAS:

DESPACHO:

TELEFONOS: ERICSSON 6799.
MEX. Q. 1723.

TELEFONOS: ERICSSON 1722.
MEX. Q.

Sr. Gral. Don Plutarco Elias Calles.

Debe

Por lo siguiente que compr con intervención de
puesto en y que recibí de conformidad a pagar al contado
en oro del cuño mexicano, con exclusión de cualquiera otra moneda aunque por la ley sea forzosa su
admisión y obligándose a entregar el pagaré o aceptación correspondiente.

Remitido 11/27

Envío # 558.

aac



| Bultos o Pacas | MERCANCIA | KILOS | PRECIO | VALOR |
|----------------------|----------------|-------|--------------|-----------------|
| 10 | Harinolina | 500 | \$105.00 | \$ 52.50 |
| 10 | Pasta ajonjo.- | 500 | 85.00 | 42.50 |
| | | | Timbres V-M. | \$0.50 |
| | | | D-P | 0.05 |
| | | | Total S. E. | <u>\$ 95.55</u> |

ALFALFA HENIFICADA
CEREALES TRITURADOS

Tomás Rebollo & Hijos

25-B

HACIENDA "SANTA BARBARA"

Fecha de Registro X

No. de Regto. Caja-Diario

Cargado a Worral y Pasturas

Fecha 7 de Noviembre de 1920 Cuenta de Gastos No. 19
Consignatario R. Taldo Estación de Sta. Barbara

a FERROCARRILES NACIONALES DE MEXICO
(Y LINEAS ADMINISTRADAS)

F. C. Amecameca DEBE 28

Por cargos de los artículos documentados de Amecameca Conocimiento No. 28

| Serie, número y fecha de la guía | Número del carro | Remitente | Referencia de las líneas en conexión | Carro Original | Guía Original |
|----------------------------------|------------------|---------------------|--------------------------------------|----------------|---------------|
| <u>0-28</u> | <u>10108</u> | <u>RR Amecameca</u> | | | |

| Punto de origen de la remesa | No. de bultos | Artículos y Marcas | Peso | Cuota | Flete |
|------------------------------|---------------|-----------------------------|-------------|-------------|-------------|
| | <u>180</u> | <u>Para zacate pdo</u> | <u>6000</u> | <u>1.26</u> | <u>7.56</u> |
| | | <u>(26)</u> | | | <u>76</u> |
| | | <u>Ocho Pies - Emcuenta</u> | | | <u>18</u> |
| | | | | | <u>8.50</u> |

PAGO RECIBIDO.

Estos FF. CC. se reservan el derecho de hacer efectiva, de acuerdo con la ley, cualquiera cantidad que por error se omíta en esta cuenta de gastos.

Cambio de destino.....\$

Detención en tránsito.....

C. y D. 26

Estampillas.....

Adelantos.....

Almacenaje 26 Demora.....

IMPORTE PAGADO EN EL ORIGEN..

Total a Cobrar.....

Por [Signature] Jefe de Estación
Cajero

19



Esta cuenta de gastos no necesita estampillas por iguala hecha con el Gobierno Federal, y carecerá de efectos legales si no muestra el sello de la estación respectiva que la expidió. Todas las reclamaciones que se hagan en contra de estos FF. CC., deberán ir acompañadas con la cuenta de gastos original. Las reclamaciones por pérdida o avería también deben acompañarse de las facturas originales o copias certificadas de las mismas, con la cuenta en contra de los FF. CC., dando los datos necesarios detalladamente. Los Jefes de Estación no deberán proporcionar copia de cuentas de gastos sin autorización del Contador de Ingresos de Flete. (INDIQUESE CON LETRA EL IMPORTE COBRADO CON ESTA CUENTA).

Fecha 21 de 1920 Estación de Sta. Barbara

a FERROCARRILES NACIONALES DE MEXICO (Y LINEAS ADMINISTRADAS)

F. C. 215 DEBE

Por cargos de los artículos documentados de Americameca Conocimiento No. 29

| Series, número y fecha de la guía | Número del carro | Remitente | Referencia de las líneas en conexión | Carro Original | Guía Original |
|-----------------------------------|------------------|----------------|--------------------------------------|----------------|---------------|
| <u>229 20</u> | <u>1908</u> | <u>R. Roma</u> | | | |

| Punto de origen de la remesa | No. de bultos | Artículos y Marcas | Peso | Cuota | Flete |
|------------------------------|---------------|----------------------------|-------------|-------------|-------------|
| | <u>180</u> | <u>paños zocotlán pds</u> | <u>6000</u> | <u>1.26</u> | <u>7.56</u> |
| | | | | | <u>.76</u> |
| | | | | | <u>.18</u> |
| | | <u>Ocho peso Linamenta</u> | | | <u>8.50</u> |

PAGO RECIBIDO.

Estos FF. OC. se reservan el derecho de hacer efectiva, de acuerdo con la ley, cualquiera cantidad que por error se omite en esta cuenta de gastos.

- Cambio de destino.....
- Detención en tránsito.....
- C. y D.
- Estampillas.....
- Adelantos.....
- Almacenaje y Demora.....
- IMPORTE PAGADO EN EL ORIGEN..
- Total a Cobrar.....

Por [Signature] Jefe de Estación 19 Cajero



Esta cuenta de gastos no necesita estampillas por iguala hecha con el Gobierno Federal, y carecerá de efectos legales si no muestra el sello de la estación respectiva que la expidió. Todas las reclamaciones que se hagan en contra de estos FF. CC., deberán ir acompañadas con la cuenta de gastos original. Las reclamaciones por pérdida o avería igualmente de las facturas originales o copias certificadas de las mismas, con la cuenta en contra de los FF. CC., dando los datos necesarios detalladamente. Los Jefes de Estación deberán conservar una copia de cuentas de gastos sin autorización del Contador de Ingresos de Flete. (INDIQUESE CON LETRA EL IMPORTE COBRADO POR CADA UNO DE LOS ÍTEMES.)

Fecha, 28 de 1930 Cuenta de Gastos No. 24
 Consignatario R. Valdez Estación de Sta. Barbara

a FERROCARRILES NACIONALES DE MEXICO
 (Y LINEAS ADMINISTRADAS)

F. C. Amecameca DEBE 25

Por cargos de los artículos documentados de Amecameca Conocimiento No. 25

| Serie, número y fecha de la guía | Número del carro | Remitente | Referencia de las líneas en conexión | Carro Original | Guía Original |
|----------------------------------|------------------|--------------|--------------------------------------|----------------|---------------|
| <u>0-25/30</u> | <u>11002</u> | <u>RRamo</u> | | | |

| Punto de origen de la remesa | No. de bultos | Artículos y Marcas | Peso | Cuota | Flete |
|------------------------------|---------------|------------------------------|-------------|-------------|-------------|
| | <u>180</u> | <u>paños paja</u> | <u>base</u> | <u>1.76</u> | <u>7.56</u> |
| | | <u>(26)</u> | | | <u>76</u> |
| | | <u>Cholpoco. Quintana Ro</u> | | | <u>18</u> |
| | | | | | <u>8.50</u> |

PAGO RECIBIDO.

Estos FF. CC. se reservan el derecho de hacer efectiva, de acuerdo con la ley, cualquiera cantidad que por error se omita en esta cuenta de gastos.

Cambio de destino..... \$

Detención en tránsito.....

C. y D.

Estampillas

Jefe de Estación Adelantos

Por..... Cajero Almacenaje y Demora

IMPORTE PAGADO EN EL ORIGEN..

19 Total a Cobrar.....



Esta cuenta de gastos no necesita estampillas por iguala hecha con el Gobierno Federal, y carecerá de efectos legales si no muestra el sello de la estación respectiva que la expidió. Todas las reclamaciones que se hagan en contra de estos FF. CC., deberán ir acompañadas con la cuenta de gastos original. Las reclamaciones por pérdida o avería también deben acompañarse de las facturas originales o copias certificadas de las mismas, con la cuenta en contra de los FF. CC., dando los datos necesarios detalladamente. Los Jefes de Estación no deberán proporcionar copia de cuentas de gastos sin autorización del Contador de Ingresos de Flete. (INDIQUESE CON LETRA EL IMPORTE COBRADO CON ESTA CUENTA).

CUENTA DE GASTOS

Este esqueleto deberá llenarse con lápiz tinta

No. 1

Fecha 26 de 1920
Consignatario Genl B. C. Calle

Cuenta de Gastos No. 26
Estación de Sta Barbara

a FERROCARRILES NACIONALES DE MEXICO

(Y LINEAS ADMINISTRADAS)

F. C. 28 DEBE

Por cargos de los artículos documentados de Supa a El Huixtla Conocimiento No. 28

| Serie, número y fecha de la guía | Número del carro | Remitente | Referencia de las líneas en conexión | Carro Original | Guía Original |
|----------------------------------|------------------|----------------|--------------------------------------|----------------|---------------|
| <u>122</u> | <u>258</u> | <u>Montano</u> | | | |

| Punto de origen de la remesa | No. de bultos | Artículos y Marcas | Peso | Cuota | Fleto |
|------------------------------|---------------|---------------------|--------------|-------------|---------------|
| | <u>1</u> | <u>Carro Magway</u> | <u>19600</u> | <u>5.70</u> | <u>111 72</u> |
| | | | | | <u>11 17</u> |
| | | | | | <u>4 03</u> |
| | | | | | <u>42</u> |
| | | <u>26</u> | <u>34</u> | <u>100</u> | <u>155 34</u> |

PAGO RECIBIDO.

Estos FF. CC. se reservan el derecho de hacer efectiva, de acuerdo con la ley, cualquiera cantidad que por error se omita en esta cuenta de gastos.

- Cambio de destino..... \$
- Detención en tránsito.....
- C. y D.
- Estampillas
- Adelantos
- Almacenaje y Demora
- IMPORTE PAGADO EN EL ORIGEN..
- Total a Cobrar.....

Por [Signature] Jefe de Estación
Cajero

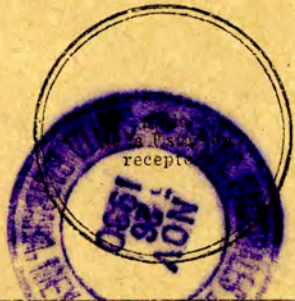

Esta cuenta de gastos no necesita estampillas por iguala hecha con el Gobierno Federal, y carecerá de efectos legales si no muestra el sello de la estación respectiva que la expidió. Todas las reclamaciones que se hagan en contra de estos FF. CC., deberán ir acompañadas con la cuenta de gastos original. Las reclamaciones por pérdida o avería también deben acompañarse de las facturas originales o copias certificadas de las mismas, con la cuenta en contra de los FF. CC., dando los datos necesarios detalladamente. Los Jefes de Estación no deberán proporcionar copia de cuentas de gastos sin autorización del Contador de Ingresos de Fleto. (INDIQUESE CON LETRA EL IMPORTE COBRADO CON ESTA CUENTA)

CUENTA DE GASTOS

C. F. 10

Este esqueteo deberá llenarse con lápiz tinta.

No. 1

Fecha, de 19.....

Cuenta de Gastos No. 228

Consignatario

Estación de

a FERROCARRILES NACIONALES DE MEXICO

(Y LINEAS ADMINISTRADAS)

F. C. DEBE

Por cargos de los artículos documentados de Conocimiento No. 27

| Serie, número y fecha de la guía | Número del carro | Remitente | Referencia de las líneas en conexión | Carro Original | Guía Original |
|----------------------------------|------------------|-----------|--------------------------------------|----------------|---------------|
| 1-21 | 466 | Monte | | | |

| Punto de origen de la remesa | No. de bultos | Artículos y Marcas | Peso | Cuota | Flete |
|---|---------------|--------------------|------------------|-------------------------------|--------|
| | 1 | Carro magnay | 18450 | 5.70 | 105 17 |
| | | | | | 10 52 |
| | | | | | 2 10 |
| | | | | | 21 |
| PAGO RECIBIDO. | | | | | |
| Estos FF. CC. se reservan el derecho de hacer efectiva, de acuerdo con la ley, cualquiera cantidad que por error se omite en esta cuenta de gastos. | | | | | |
| Por..... | | | Jefe de Estación | Adelantos | |
| | | | Cajero | Almacenaje y Demora | |
| | | | 19 | IMPORTE PAGADO EN EL ORIGEN.. | |
| | | | | Total a Cobrar..... | 118 00 |



Esta cuenta de gastos no necesita estampillas por iguala hecha con el Gobierno Federal, y carecerá de efectos legales si no muestra el sello de la estación respectiva que la expidió. Todas las reclamaciones que se hagan en contra de estos FF. CC., deberán ir acompañadas con la cuenta de gastos original. Las reclamaciones por pérdida o avería también deben acompañarse de las facturas originales o copias certificadas de las mismas, con la cuenta en contra de los FF. CC., dando los datos necesarios detalladamente. Los Jefes de Estación no deberán proporcionar el cálculo del Contador de Ingresos de Flete. (INDIQUESE CON LETRA EL IMPORTE COBRADO CON ESTA CUENTA).

Este esqueleto deberá llenarse con lápiz tinta.

Fecha 27 de 1930 Cuenta de Gastos No. 24
 Consignatario R. Ramos Estación de Santa Rosa

a FERROCARRILES NACIONALES DE MEXICO
 (Y LINEAS ADMINISTRADAS)

F. C. M. Amador DEBE

Por cargos de los artículos documentados de Amador Conocimiento No. 33

| Serie, número y fecha de la guía | Número del carro | Remitente | Referencia de las líneas en conexión | Carro Original | Guía Original |
|----------------------------------|------------------|-----------------|--------------------------------------|----------------|---------------|
| <u>0.33 1/2</u> | <u>7336</u> | <u>R. Ramos</u> | | | |

| Punto de origen de la remesa | No. de bultos | Artículos y Marcas | Peso | Cuota | Flete |
|------------------------------|---------------|---------------------|-------------|------------|------------|
| | <u>180</u> | <u>Tacos Zapate</u> | <u>8000</u> | <u>100</u> | <u>750</u> |
| | | | <u>6000</u> | | <u>70</u> |
| | | | | | <u>16</u> |
| | | | | | <u>02</u> |
| | | | | | <u>850</u> |

PAGO RECIBIDO.

Estos FF. CC. se reservan el derecho de hacer efectiva, de acuerdo con la ley, cualquiera cantidad que por error se omita en esta cuenta de gastos.

| | |
|-------------------------------|----|
| Cambio de destino..... | \$ |
| Detención en tránsito..... | |
| C. y D. | |
| Estampillas | |
| Adelantos | |
| Almacenaje y Demora | |
| IMPORTE PAGADO EN EL ORIGEN.. | |
| Total a Cobrar..... | |

Por [Signature] Jefe de Estación

Por [Signature] Cajero

19



Esta cuenta de gastos no necesita estampillas por iguala hecha con el Gobierno Federal, y carecerá de efectos legales si no muestra el sello de la estación respectiva que la expidió. Todas las reclamaciones que se hagan en contra de estos FF. CC., deberán ir acompañadas con la cuenta de gastos original. Las reclamaciones por pérdida o avería también deben acompañarse de las facturas originales o copias certificadas de las mismas, con la cuenta en contra de los FF. CC., dando los datos necesarios detalladamente. Los Jefes de Estación no deberán proporcionar copia de cuentas de gastos sin autorización del Contador de Ingresos de Flete. (INDIQUESE CON LETRA EL IMPORTE COBRADO CON ESTA CUENTA).

C TA DE GASTOS

C. F. 10

Este esquieta deberá llenarse con lápiz tinta.

No. 1

Fecha, 24 de 1930

Cuenta de Gastos No. 23

Consignatario R. Valdes

Estación de San Pedro de Atlix

a FERROCARRILES NACIONALES DE MEXICO

(Y LINEAS ADMINISTRADAS)

230

F. C. Amacuzac DEBE

Por cargos de los artículos documentados de Amacuzac Conocimiento No. 30

| Seria, número y fecha de la guía | Número del carro | Remitente | Referencia de las líneas en conexión | Carro Original | Guía Original |
|----------------------------------|------------------|------------------|--------------------------------------|----------------|---------------|
| <u>032-1/30</u> | <u>10009</u> | <u>R. Valdes</u> | | | |

| Punto de origen de la remesa | No. de bultos | Artículos y Marcas | Peso | Cuota | Flete |
|------------------------------|---------------|--------------------|--------------|------------|------------|
| | <u>180</u> | <u>Paan Fuente</u> | <u>6000</u> | <u>136</u> | <u>756</u> |
| | | <u>(26)</u> | | | <u>76</u> |
| | | <u>Alho</u> | <u>57</u> | | <u>16</u> |
| | | <u>100</u> | <u>Calma</u> | | <u>00</u> |
| | | | | | <u>850</u> |

PAGO RECIBIDO.

Estos FF. CC. se reservan el derecho de hacer efectiva, de acuerdo con la ley, cualquiera cantidad que por error se omita en esta cuenta de gastos.

| | |
|-------------------------------|--|
| Cambio de destino.....\$ | |
| Detención en tránsito..... | |
| C. y D. | |
| Estampillas | |
| Adelantos | |
| Almacenaje y Demora | |
| IMPORTE PAGADO EN EL ORIGEN.. | |
| Total a Cobrar..... | |

Por [Signature] Jefe de Estación
Cajero 19



Esta cuenta de gastos no necesita estampillas por iguala hecha con el Gobierno Federal, y carecerá de efectos legales si no muestra el sello de la estación respectiva que la expidió. Todas las reclamaciones que se hagan en contra de estos FF. CC., deberán ir acompañadas con la cuenta de gastos original. Las reclamaciones por pérdida o avería también deben acompañarse de las facturas originales o copias certificadas de las mismas, con la cuenta en contra de los FF. CC., dando los datos necesarios detalladamente. Los Jefes de Estación no deberán proporcionar copia de cuentas de gastos sin autorización del Contador de Ingresos de Flete. (INDIQUESE CON LETRA EL IMPORTE COBRADO CON ESTA CUENTA).

Este esbozo deberá llenarse con lápiz tinta.

Fecha, de 19... Cuenta de Gastos No.
Consignatario Estación de

a FERROCARRILES NACIONALES DE MEXICO
(Y LINEAS ADMINISTRADAS)

231

F. C. DEBE

Por cargos de los artículos documentados de Conocimiento No.

| Serie, número y fecha de la guía | Número del carro | Remitente | Referencia de las líneas en conexión | Carro Original | Guía Original |
|----------------------------------|------------------|-----------|--------------------------------------|----------------|---------------|
| 031/32 | 70074 | Tranvía | | | |

| Punto de origen de la remesa | No. de bultos | Artículos y Marcas | Peso | Cuota | Flete |
|------------------------------|---------------|--------------------|------|-------|-------|
| | 180 | Tacar. Lacata | 6000 | 196 | 7.56 |
| | | (26) | 6000 | | 76 |
| | | | | | 16 |
| | | | | | 0.7 |
| | | 5/100 C. M. R. | | | 8.50 |

PAGO RECIBIDO.

Estos FF. CC. se reservan el derecho de hacer efectiva, de acuerdo con la ley, cualquiera cantidad que por error se omita en esta cuenta de gastos.

| | |
|-------------------------------|----|
| Cambio de destino..... | \$ |
| Detención en tránsito..... | |
| C. y D. | |
| Estampillas | |
| Adelantos | |
| Almacenaje y Demora | |
| IMPORTE PAGADO EN EL ORIGEN.. | |
| Total a Cobrar..... | |

Por Jefe de Estación
Cajero
19



Esta cuenta de gastos no necesita estampillas por iguala hecha con el Gobierno Federal, y carecerá de efectos legales si no muestra el sello de la estación respectiva que la expidió. Todas las reclamaciones que se hagan en contra de estos FF. CC., deberán ir acompañadas con la cuenta de gastos original. Las reclamaciones por pérdida o avaría también deben acompañarse de las facturas originales o copias certificadas de las mismas, con la cuenta en contra de los FF. CC., dando los datos necesarios detalladamente. Los Jefes de Estación no deberán proporcionar copia de cuentas de gastos sin autorización del Contador de Ingresos de Flete. (INDIQUESE CON LETRA EL IMPORTE COBRADO CON ESTA CUENTA).

CUENTA DE GASTOS

C. F. 10

Este esqueleto deberá llenarse con lápiz tinta.

No. 1

Fecha

de 19

Cuenta de Gastos No.

Consignatario

Estación de

a FERROCARRILES NACIONALES DE MEXICO

(Y LINEAS ADMINISTRADAS)

F. C.

DEBE

232

Por cargos de los artículos documentados de

Conocimiento No.

Serie, número y fecha de la guía

Número del carro

Remitente

Referencia de las líneas en conexión

Carro Original

Guía Original

Punto de origen de la remesa

No. de bultos

Artículos y Marcas

Peso

Cuota

Flete

Jul no 238

| | | | | |
|-----|---------------------------|------|-----|------|
| 180 | Tacas Zaente | 6000 | 136 | 756 |
| 60 | por Rta. Poma... Sable | 6000 | | 76 |
| | Ocho pesos. Pro Obat. | | | 16 |
| | | | | 08 |
| | | | | 8.50 |

PAGO RECIBIDO.

Estos FF. CC. se reservan el derecho de hacer efectiva, de acuerdo con la ley, cualquier cantidad que por error se omita en esta cuenta de gastos.

Cambio de destino.....\$

Detención en tránsito.....

C. y D.

Estampillas

Jefe de Estación

Adelantos

Por

Cajero

Almacenaje y Demora

IMPORTE PAGADO EN EL ORIGEN..

19

Total a Cobrar.....



Esta cuenta de gastos no necesita estampillas por iguala hecha con el Gobierno Federal, y carecerá de efectos legales si no muestra el sello de la estación respectiva que la expidió. Todas las reclamaciones que se hagan en contra de estos FF. CC., deberán ir acompañadas con la cuenta de gastos original. Las reclamaciones por pérdida o avería también deben acompañarse de las facturas originales o copias certificadas de las mismas, con la cuenta en contra de los FF. CC., dando los datos necesarios detalladamente. Los Jefes de Estación no deberán proporcionar copia de cuentas de gastos sin autorización del Contador de Ingresos de Flete. (INDIQUESE CON LETRA EL IMPORTE COBRADO CON ESTA CUENTA).

FAC. No. 36

FOLIO No.

México, 20 DE noviembre DE 1930 233

SEÑOR Rafael Valdez - Ciudad DEBE

A Cía Expendidora de Leche S. a.

POR LO SIGUIENTE QUE COMPRa A PAGAR al contado

EN MONEDA DE DEL CUÑO CORRIENTE QUE MARCA LA LEY MONETARIA EN VIGOR

CON INTERVENCION DE

| | |
|--|------------------|
| <u>20817 litros leche a 70.21</u> | <u>\$4371 87</u> |
| <u>Timbres Ventas May.</u> | <u>21 90</u> |
| <u>" R. I.</u> | <u>2 19</u> |
| <u>Cuatro mil trescientos noventa y cinco pesos ⁶⁶/₁₀₀</u> | <u>\$4395 66</u> |



27

HACIENDA "SANTA BARBARA"
 Fecha de Registro X
 No. de Regto. Caja-Diario
 Cargado a Leche

234

HUASTECA PETROLEUM COMPANY



PRODUCTOS

DE CALIDAD

LA IMPRESORA, MEX — 5101

Litros Gasolina

„ Motoceite Delgado

„ Motoceite Mediano

„ Motoceite Grueso

„ Forceite

„ Huasteceite

„ Compuesto Huasteca
(para Diferenciales y Transmisiones)

Kilos Motograsa

„ Estopa

Latas Motograsa

„ Motoceite

Total \$

México,

11/25/30

1.80
L. F. Rojas

235



PRODUCTOS

DE CALIDAD

LA ACADEMICA-MEX.

| | | |
|--|-----------------|------|
| Litros Gasolina | | |
| „ Motoceite Delgado | | |
| „ Motoceite Mediano | | |
| „ Motoceite Grueso | | |
| „ Forceite | | |
| „ Huasteceite | | |
| „ Compuesto Huasteca (para Diferenciales y Transmisiones) | | |
| Kilos Motograsa | | |
| „ Estopa | | |
| Latas Motograsa | | |
| „ Motoceite | | |
| | Total \$ | 150 |
| México, | Nov 29 | 1930 |

28

237

PRODUCTOS



HUASTECA

LA ACADEMICA-MEX.

| | |
|---|-----|
| Litros Gasolina | 150 |
| „ Motoceite Delgado | |
| „ Motoceite Mediano | |
| „ Motoceite Grueso | |
| „ Forceite | |
| „ Huasteceite | |
| „ Compuesto Huasteca (para Diferenciales y Transmisiones) | |
| Kilos Motograsa | |
| „ Estopa | |
| Latas Motograsa | |
| „ Motoceite | |
| Total \$ | 150 |

Handwritten signature and initials in a circle, including a red 'P'.

México,

Handwritten signature and date: 20

1930

PRODUCTOS



HUASTECA

LA ACADEMICA-MEX.

Litros Gasolina

150

„ **Motoceite Delgado**

„ **Motoceite Mediano**

„ **Motoceite Grueso**

„ **Forceite**

„ **Huasteceite**

„ **Compuesto Huasteca**
(para Diferenciales y Transmisiones)

Kilos Motograsa

„ **Estopa**

Latas Motograsa

„ **Motoceite**

28E

Total \$

150

México,

Kromby 19 1930

1930

239

PRODUCTOS



HUASTECA

LA ACADEMICA-MEX.

| | |
|--|------|
| 0 Litros Gasolina | 150 |
| „ Motoceite Delgado | |
| „ Motoceite Mediano | |
| „ Motoceite Grueso | |
| „ Forceite | |
| „ Huasteceite | |
| „ Compuesto Huasteca (para Diferenciales y Transmisiones) | |
| Kilos Motograsa | |
| „ Estopa | |
| Latas Motograsa | |
| „ Motoceite | |
| Total \$ | 150 |
| México, <i>Korenda 21</i> | 1930 |

Handwritten signature and initials in a circle.

EXPENDIO DE GASOLINA

"PIERCE"

AYOTLA, EDO. DE MEXICO.

VICENTE RODRIGUEZ

Litros Gasolina 40 - 6.40

Litros aceite

Litros

Kilos grasa

Kilos Estopa

Refacciones

.....

.....

Total \$ 6.40

AIRE Y AGUA, GRATIS

Use Aceites S. A. E.

240

P. S. E.

P. Vald

AGUAY...

VACUUM OIL COMPANY DE MEXICO, S. A.

6292 *241*

Las mercancías corren por cuenta y riesgo del comprador desde el momento de su salida de las bodegas de la Compañía. El pago deberá efectuarse en la ciudad de México, D. F., en el domicilio de la Compañía vendedora. Si para facilidad de pagos se convienen giros o remesas de cantidades por transferencia, etc., no quedan derogadas las anteriores condiciones.

EDIFICIO CIDOSA NUM. 303
AVENIDA URUGUAY 55
MEXICO, D. F.

TELEFONOS:
ERICSSON 2-67-18
" 3-07-19
MEXICANA J-27-48
DIRECCION CABLEGRAFICA:
VACUUM
DIRECCION POSTAL:
APARTADO 22 BIS.



MARCA REGISTRADA
[Empleada únicamente en los productos de la Vacuum Oil Company. Vendemos otros sin esta marca.]

VENDEDOR M-154
BODEGA México
SU PEDIDO _____
N/ ORDEN _____
N/ REMISION 12252

Señor Plutarfo Elias Calles. Debe

Hda. Sta. Barbara.

Por lo siguiente que compró al contado. en Oro Nacional.

México, noviembre 25, 1930.

"La Carpeta". - 80217

| | PRECIO POR ENVASE | VALOR | TOTAL |
|--|-------------------|------------------------------|----------|
| 1 Tam. Gargoyle Mobiloil B de lts. 208.20. | | | \$168.30 |
| <p><i>Vacuum Oil Company de Mexico, S. A.</i> <i>Por [Signature]</i></p> | | | |
| | | HACIENDA "SANTA BARBARA" | |
| | | Fecha de Registro <i>X</i> | |
| | | No. de Regto. Caja-Diario | |
| | | Cargado a <i>[Signature]</i> | |
| TIMBRES: R. I. 0.85 | 1.50 | | |
| D. P. 0.09 | 1.50 | | |
| | 6.40 | | |
| | <i>168.30</i> | | |
| | <i>1.80</i> | | |
| | <i>1.50</i> | | |
| | <i>1.60</i> | | |
| | <i>1.50</i> | | |
| | <i>1.50</i> | | |
| | <i>1.50</i> | | |
| | <i>6.40</i> | | |
| | <i>418.40</i> | | |

(28H)

VACUUM OIL COMPANY DE MEXICO, S. A.

EDIFICIO CIOSA NUM. 303
AVENIDA JUQUAY 52
MEXICO, D. F.



ESTABLECIMIENTO
DE VENTA DE PRODUCTOS
DE LA COMPANIA DE MEXICO, S. A.

El presente documento es un recibo de pago de impuestos y no tiene validez legal si no es firmado por el interesado en el momento de su expedición.

Fecha: 1953
Lugar: Mexico
No. de Folio: 12345

DIRECCION GENERAL
VACUUM
MEXICO, D. F.

Por la siguiente que compró el receptor.
MEXICO, D. F., a los 15 días del mes de Mayo del año 1953.
MEXICO, D. F., a los 15 días del mes de Mayo del año 1953.

| TOTAL | VALOR | PRECIO POR ENLACE |
|--------|--------|----------------------|
| 100.00 | 100.00 | 100.00 |

RECEIVED
MAY 15 1953
MEXICO, D. F.



242



Si tienen esta marca, son buenos.

Nota de Remisión

México, D. F., 22 de Noviembre de 1930.

Sr (es). Dn. Rafael Valdez.

Hda. Sta. Bárbara.
Ixtapaluca.-Méx.

Remitimos a Ud (es). lo siguiente:

| | | |
|------------------------------------|----|--------|
| 10 Litros Aceite Uterino..... | \$ | 30.00. |
| 6 Dosis "Metrosan"..... | \$ | 7.50. |
| 1 Frco./10 comprimidos procaina... | \$ | 3.00. |
| Suma..... | \$ | 40.50. |
| Cuarenta pesos 50/100. | | |
| Pagada con cheque No. 51138 | | |
| G/o. B. de M. por valor actado. | | |

997H



40.50
34.00
35
78.90

Oficinas:

DOCTORES

AVE. JUAREZ 48
TEL. ERIC. 202-09

FIGUEROA Y SANTAMARIA
Médicos Veterinarios

LLAMADAS A LARGA DISTANCIA TEL. MEX. 2-99 JUAREZ

La Casa Sanitaria Ganadera y Agrícola

Dr. R. A. Osorio y Cía.

DEPARTAMENTO DE
GANADERIA



UNICA CASA
ESPECIALISTA

TELEFONOS:

ERICSSON 32-15

MEXICANA 2-78 NERI

APARTADO POSTAL 1876

DIRECCION CABLEGRAFICA:

"OAR"-MEXICO

OFICINAS GENERALES:

1A. FILOMENO MATA No. 9

México, D. F., 11-18 de 1920

Sr. _____

Ciudad

Tenemos el gusto de remitir a Ud. lo siguiente:

G. 66126

| | |
|---|------------|
| <i>104-11</i> | <i>340</i> |
| <i>(29) B</i> | |
| <i>HACIENDA "SANTA BARBARA"</i> | |
| <i>Fecha de Registro X</i> | |
| <i>No. de Regto. Caja-Diario</i> | |
| <i>Cargado a <i>Yacinto L. Lugo</i></i> | |

244

Remisión Núm. 1585

LABORATORIOS "MYN"

Dr. J. Monroy Delasco

AVENIDA JUAREZ, 46

TEL. ERICSSON, (2)-54-75

México, D. F., 27 de Noviembre de 1930

Se remite a Sr. Dr. SANTAMARIA

Según pedido de fecha 26 d/a.

Para enviar por

A pagar a 1 contado

| | |
|---|---------|
| 20.- Ampulas de 100 c.c. Fórmula especial al cloruro de calcio..... | \$35.00 |
|---|---------|

LABORATORIOS "MYN"

(29)

HACIENDA "SANTA BARBARA"

Fecha de Registro X

Nº. de Regto. Caja-Diario

Cargado a

Yustos Juarez

Recibi de conformidad:

Agosto. 25 de 1930.

245

| | | | |
|-------------------|-----------|---------|---------------|
| 11 cajas pitonate | \$8.50 | \$93.50 | |
| 4 id. id | 9.50 | 38.00 | \$131.50 |
| 78 limones | \$0.014 | " | 0.78 |
| 150 naranjas | \$1.50 | " | 2.25 |
| 150 Manzanas | \$2.50 | " | 3.75 |
| 546 Plátano | \$0.084k. | " | 43.68 |
| Gastos | | | 0.50 |
| | | | <u>182.46</u> |

Juan Ruiz

(30) ^R

18246
 23.30
 159.16

18246
 19712
 37958

Novbre. 28 de 1930.

246

| | | | |
|--------------|--------------|---|-----------|
| 20 Jitomate | \$7.50 cajón | — | \$ 150.00 |
| 78 Limones | " 0.014 | — | " 0.78. |
| 150 Navajas | " 0.50% | — | " 2.25 |
| 150 Maucama | " 2.50% | — | " 3.75. |
| 498k Plátano | " 0.084 kilo | — | " 39.84. |
| Gastos | — | — | " 0.50 |
| | | | <hr/> |
| | | | \$197.12 |

Jose King

(30B)

19712
2680

17032

HACIENDA "SANTA BARBARA"

Fecha de Registro _____

No. de Regto. Caja-Diario _____

Cargado a Tributas y Seguros



Sres. Sommer, Herrmann y Cía. Sucs., Maquinaria.

3a. Calle de la Palma, 35. México, D. F.

TELEFONOS: { ERICSSON 2-05-54
MEXICANA J-05-15

pedido

Marca Registrada.

Consta haber los siguientes efectos por cuenta de:

| |
|------------|
| Factura: |
| Cargo: 217 |
| Reembolso: |
| C. O. D.: |
| Pagado: X |
| A vistas: |

Domicilio:

Pagadero al contado en ORO NACIONAL metálico en esta Capital.

DEVOLUCIONES SOLAMENTE SERAN ADMITIDAS PREVIO CONVENIO.

| | | | | |
|---|------------------------------------|--|--|---------------|
| 1 | Desmenuadora Westfalia | | | |
| | tipo 90 100 | | | |
| 1 | Batidora marca "Cuma" | | | |
| | 15 litros | | | |
| | | | | Total \$ 130- |
| | | | | plata |
| 1 | Desmenuadora Westfalia tipo 90 100 | | | |
| 1 | Batidora 15 litros | | | 130 - |

(31A)

Compra por el Sr. Ferrer

HACIENDA "SANTA BARBARA"

Fecha de Registro +

No. de Regto. Caja-Diario

Queda convenido que al no ser pagado el importe de esta factura dentro de los treinta días contados desde su fecha, causará réditos a razón de 1% mensual por el tiempo que estuviere insoluto.

Por: _____

Consig.: _____

Est.: _____

Talón: _____

Observaciones: _____

Condiciones: _____

EMPLEADO:

FIRMA:

248

M. No. 8007 F

2375

8007 F.



SOMMER, HERRMANN Y CIA. SUCS

FERRETERIA Y MAQUINARIA

3ª de la Palma 37
México, D.F.
APARTADO 299

OCTUBRE 28/1930

Señor

Gral. Plutarco Elías Calles.

Debe

TIP. LIT. GRAVE

C. 14321. P. 11533. Campos.-

| | | |
|---|---------|----------|
| ✓ 1 llave cadena # 15 | en | \$ 48.00 |
| 150 mts. cable acero neg. flex. 19 m/m. | m. 1.50 | 225.00 |
| 150 " " " " " 13 " | " 0.80 | 120.00 |

S.E.ú.o. \$ 393.00

Al contado.-

3173

Recibimos
s. Sommer, Herrmann y Cia. Sucs.

HACIENDA "SANTA BARBARA"

Fecha de Registro X

No. de Repto. Caja-Diario _____

Cargado a Alfaro y Herd. 48.-
Ellos Generales 345.-
393.-

A.M.S.



LAS MERCANCIAS VIAJAN POR CUENTA Y RIESGO DEL COMPRADOR.

ANTES DE PAGAR ESTA FACTURA EXIJA LA IDENTIFICACION DEL COBRADOR.

CONDICIONES DE PAGO: AL CONTADO EN ORO NACIONAL EN ESTA CAPITAL.

PASADOS 30 DIAS DE SU FECHA. CAUSARA REDITOS A RAZON DEL 1% MENSUAL.

4307.F-

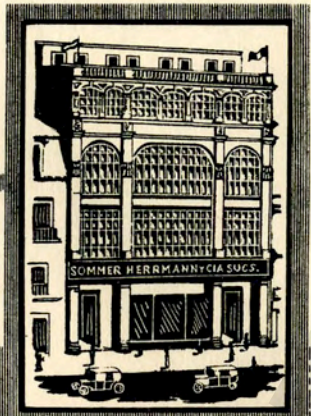

SOMMER, HERRMANN Y CIA. SUCS

FERRETERIA Y MAQUINARIA

3ª de la Palma 37

México, D.F. 22 de Noviembre de 1930.

Señor

Gral. Plutarco ^{APARTADO 289} Elias Calles.

Debe

TIP. LIT. GRAUE

0.17326.Campos.

2 hornillas c/ 13 Kgs.

0.30 \$ 3.90

1 Kgo. rojo en pasta

0.60 ----- 0.60

S.E.ú.O. \$ 4.50

(31) ✓

Al contado.



Recibimos:
Sommer, Herrmann y Cia. Suc.

[Handwritten signature]
HACIENDA "SANTA BARBARA"
Fecha de Registro +
No. de Regto. Caja-Diario
Cargado a Elio Guercio

R.A.B.

ANTES DE PAGAR ESTA FACTURA EXIJASE LA IDENTIFICACION DEL COBRADOR.

CONDICIONES DE PAGO: AL CONTADO EN ORO NACIONAL EN ESTA CAPITAL.

PASADOS 30 DIAS DE SU FECHA. CAUSARA REDITOS A RAZON DEL 1% MENSUAL.

LAS MERCANCIAS VIAJAN POR CUENTA Y RIESGO DEL COMPRADOR.

4306.F-



SOMMER, HERRMANN Y CIA. SUCS

FERRETERIA Y MAQUINARIA

3ª de la Palma 37

México, D.F. 22 de Noviembre de 1930

APARTADO 299

Señor

Gral. Plutarco Elias Calles.

Debe

TIP. LIT. GRAUE

C. 17324. Campos.

31

| | | | | | |
|----------|--------------------|-------------|------|----|----------|
| 2 | Kgs. tuercas exag. | 16 m/m. | 1.20 | \$ | 2.40 |
| 1 1/2 | " rondanas | 17 m/m. | 1.25 | | 1.88 |
| 1 | " " | 9.5 m/m. | 1.40 | | 1.40 |
| 1/2 | " " | 8 m/m. | 1.60 | | 0.80 |
| 1 1/2 | " tuercas exag. | 8 m/m. | 1.80 | | 2.70 |
| 50 | tornillos c/red. | 8 x 51 m/m. | 3.70 | % | 1.85 |
| 50 | " " " | 8 x 76 m/m. | 4.50 | " | 2.25 |
| 12 | seguetas No. | 112/30 cms. | 0.18 | | 2.16 |
| | | | | | ----- |
| S.E.ú.O. | | | | | \$ 15.44 |
| | | | | | ===== |



Recibimos:
s. Sommer, Herrmann y Cia. Sucs.

[Handwritten signature]

Al contado.

HACIENDA "SANTA BARRADA"

Fecha de Registro: T

Alc. de Reg. Caja-Diario
Cargado a Santos Guaraná

R.A.B.

LAS MERCANCIAS VIAJAN POR CUENTA Y RIESGO DEL COMPRADOR

3288.F-

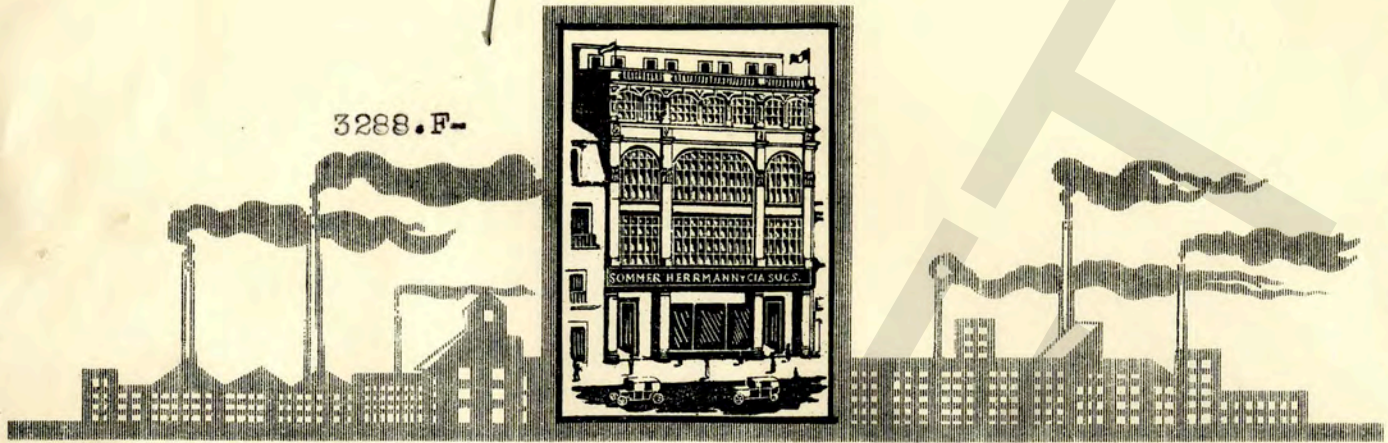

SOMMER, HERRMANN Y CIA. SUCS

FERRETERIA Y MAQUINARIA

3ª de la Palma 37

México, D.F. 10 de Noviembre de 1930.
APARTADO 299

Señor

Gral. Plutarco Elias Calles.

Debe

TIP LIT. GRAUE

C.15711.Campos.

| | | | |
|----------|---|---------|----------|
| 80 | bisagras No. 838/76 m/m. | % 11.00 | \$ 8.80 |
| 48 | " " 838/102 m/m. | " 26.00 | 12.48 |
| 3 | paq. tornillos fierro c/pla.25 m/m.No.8 | 0.65 | 1.95 |
| 2 | paq. " " " 38 m/m.No.10 | 1.10 | 2.20 |
| 37 | aldabas alam. No. 23/100 | %10.00 | 3.70 |
| 1 | Kgo. cola clase A. | 0.60 | 0.60 |
| | | | ----- |
| S.E.ú.O. | | | \$ 29.73 |

LAS MERCANCIAS VIAJAN POR CUENTA Y RIESGO DEL COMPRADOR.



31

Recibimos:

S. Sommer, Herrmann y Cia. Sucs.

Al contado.

HACIENDA "SANTA BARBARA"

Fecha de Registro

No. de Regto. Caja-Diario

Cargado a

R.A.B.

3288.F-

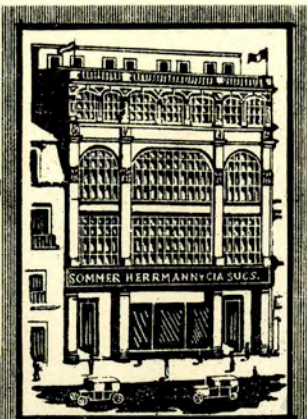

SOMMER, HERRMANN Y CIA. SUCS

FERRETERIA Y MAQUINARIA

3ª de la Palma 37

México, D.F. 10 de Noviembre de 1930.

APARTADO 299

Gral. Plutarco Elias Calles.

Señor

Debe

TIP LIT. GRAUE

C.15711.Campos.

| | | | |
|----------|--|---------|----------|
| 80 | bisagras No. 838/76 m/m. | % 11.00 | \$ 8.80 |
| 48 | " " 838/102 m/m. | " 26.00 | 12.48 |
| 3 | paq. tornillos fierro c/pla. 25 m/m.No.8 | 0.65 | 1.95 |
| 2 | paq. " " " 38 m/m.No.10 | 1.10 | 2.20 |
| 37 | aldabas alam. No. 23/100 | %10.00 | 3.70 |
| 1 | Kgo. cola clase A. | 0.60 | 0.60 |
| | | | ----- |
| S.E.ú.O. | | | \$ 29.73 |
| | | | ===== |

Al contado.



31

Recibimos:

S. Sommer, Herrmann y Cia. Suc.

[Handwritten Signature]

HACIENDA "SANTA BARBARA"

Fecha de Registro

No. de Regto. Caja-Diario

Cargado a Gustos Guereño

LAS MERCANCIAS VIAJAN POR CUENTA Y RIESGO DEL COMPRADOR.

R.A.B.

ANTES DE PAGAR ESTA FACTURA EXIJASE LA IDENTIFICACION DEL COBRADOR.

CONDICIONES DE PAGO: AL CONTADO EN ORO NACIONAL EN ESTA CAPITAL.

PASADOS 30 DIAS DE SU FECHA. CAUSARA REDITOS A RAZON DEL 1% MENSUAL.

253

2803.F-



SOMMER, HERRMANN Y CIA. SUCS

FERRETERIA Y MAQUINARIA

3ª de la Palma 37

México, D.F. 4 de Noviembre de 1930

APARTADO 299

Gral. Plutarco Elias Calles.

Señor

Debe

TIP LIT. GRAUE

C.14969.P.12008.Campos.

- 4 Kgs. clavo cortado 76 m/m.
- 1 " " p. techar 25 m/m.
- 2 rollos techado 2 Plys x 22 Mts.

| | | |
|-------|----|-------|
| 0.75 | \$ | 3.00 |
| 1.25 | | 1.25 |
| 19.00 | | 38.00 |
| | | ----- |

S.E.ú.O. \$ 42.25

Al contado.

31 y.



LAS MERCANCIAS VIAJAN POR CUENTA Y RIESGO DEL COMPRADOR.

Pacifimoo

HACIENDA "SANTA BARBARA"

Fecha de Registro X

No. de Regto. Caja-Diario _____

Cargado a Stos Guiray

R.A.B.

ANTES DE PAGAR ESTA FACTURA EXIJASE LA IDENTIFICACION DEL COBRADOR.

CONDICIONES DE PAGO: AL CONTADO EN ORO NACIONAL EN ESTA CAPITAL.

PASADOS 30 DIAS DE SU FECHA, CAUSARA REDITOS A RAZON DEL 1% MENSUAL.

254

1726.F-

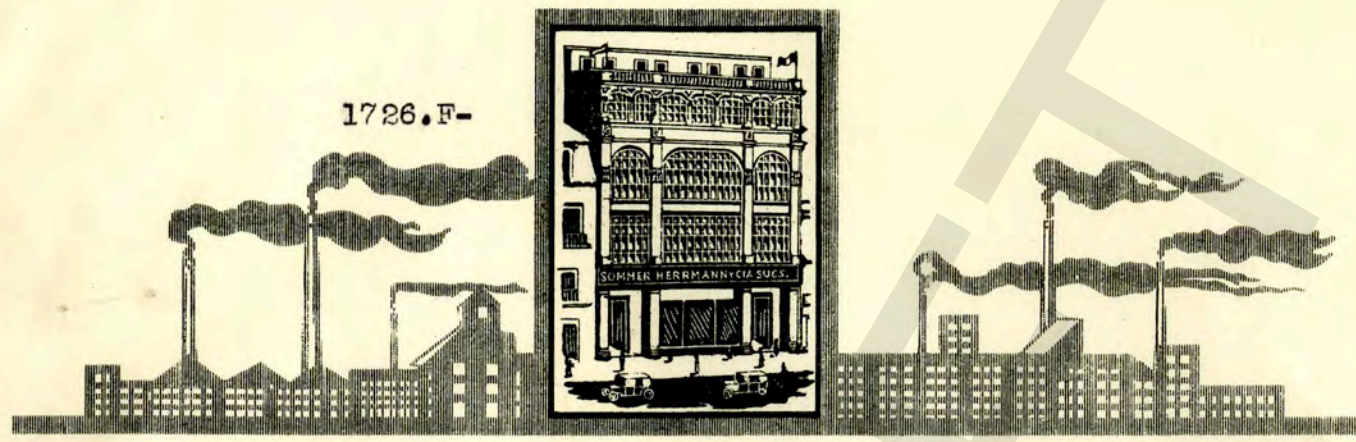

SOMMER, HERRMANN Y CIA. SUCS

FERRETERIA Y MAQUINARIA

3ª de la Palma 37

México, D.F. 21 de Octubre de 1930.

Señor

Gral. Plutarco Elias Calles.

Debe

TIP LIT. GRAUE

C.13552.P.1097.Campos.

| | | | | |
|----------|---------------------------------|------|----|----------|
| 2 | tubos galv. 32 m/m.c/11.25 Kgs. | 1.50 | \$ | 14.60 |
| 6 | codos galv. 900. - 32 m/m. | 0.60 | | 3.60 |
| 1 | niple " 32 x 102 m/m. | 0.35 | | 0.35 |
| 1 | " " 32 x 153 m/m. | 0.45 | | 0.45 |
| 1 | pichancha red.32 m/m. | 2.00 | | 2.00 |
| | | | | ----- |
| S.E.ú.O. | | | | \$ 21.00 |

Al contado.



(31) H.

Recibimos:

Sommer, Herrmann y Cia. Suc. S.

HACIENDA "SANTA BARBARA"

Fecha de Registro +

No. de Regto. Caja-Diario

Cargado a *Yusto Luvach*

LAS MERCANCIAS VIAJAN POR CUENTA Y RIESGO DEL COMPRADOR.

ANTES DE PAGAR ESTA FACTURA EXIJASE LA IDENTIFICACION DEL COBRADOR. CONDICIONES DE PAGO: AL CONTADO EN ORO NACIONAL EN ESTA CAPITAL.

R.A.B.

PASADOS 30 DIAS DE SU FECHA, CAUSARA REDITOS A RAZON DEL 1% MENSUAL.

1831.F-



SOMMER, HERRMANN Y CIA. SUCS

FERRETERIA Y MAQUINARIA

3ª de la Palma 37

México, D.F. 22 de Octubre de 1930.

APARTADO 299

Señor

Gral. Plutarco Elias Calles.

Debe

TIP LIT. GRAUE

C.13572.P.11148.Campos.

| | | | | | | | |
|-------|-----------------------|--------------|----------|------|----|----------|----------|
| 1 | barra fierro red. | 19 m/m.c/ | 14 Kgs. | 0.22 | \$ | 3.08 | |
| 2 | " " " | 16 m/m.c/ | 19.4 " | 0.22 | | 4.27 | |
| 2 | " " " | 12 m/m.c/ | 11.6 " | 0.22 | | 2.55 | |
| 2 | " " " | 11 m/m.c/ | 9.4 " | 0.25 | | 2.35 | |
| 2 | " " " | 8 m/m.c/ | 6.2 " | 0.27 | | 1.67 | |
| 12 | seguetas No. 112/12 | | | 0.15 | | 1.80 | |
| 1 | barra acero B.D. red. | 22 m/m.c/ | 8.5 Kgs. | 1.50 | | 12.75 | |
| 12 | tornillos cab.exag. | 11 x 38 m/m. | | 0.10 | | 1.20 | |
| 7 1/2 | clavo c/c. | 76 m/m. | | 0.42 | | 3.15 | |
| | | | | | | ----- | |
| | | | | | | S.E.ú.O. | \$ 32.82 |
| | | | | | | ===== | |

LAS MERCANCIAS VIAJAN POR CUENTA Y RIESGO DEL COMPRADOR.



(31) J

S.E.ú.O. \$ 32.82

Al contado.

Recibimos:

p. Sommer, Herrmann y Cia. Suc. S.

HACIENDA "SANTA BARBARA"
Fecha de Registro X

No. de Regto. Caja-Diario

Cargado a Yacov Guavaly

R.A.B.

ANTES DE PAGAR ESTA FACTURA EXIJASE LA IDENTIFICACION DEL COBRADOR.

CONDICIONES DE PAGO: AL CONTADO EN ORO NACIONAL EN ESTA CAPITAL.

PASADOS 30 DIAS DE SU FECHA. CAUSARA REDITOS A RAZON DEL 1% MENSUAL.

256

1639.F-

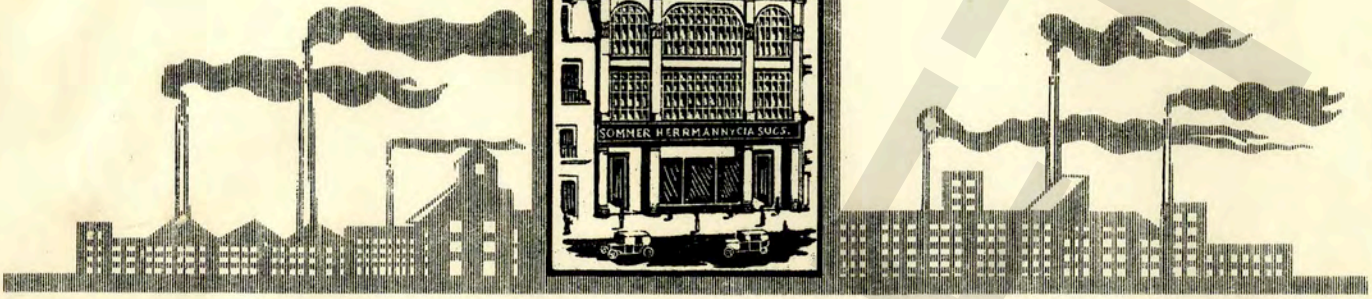

SOMMER, HERRMANN Y CIA. SUCS

FERRETERIA Y MAQUINARIA

3ª de la Palma 37

México, D.F. 20 de Octubre de 1930

APARTADO 289

Gral. Plutarco Elias Calles.

Señor

Debe

TIP LIT. GRAUE

C.12566.Campos.

24 bisagras No. 838 -38 m/m.c/tor.

0.05 \$ 1.20

S.E.ú.O.-----

Al contado.

(31) J

Recibimos:
Sommer Herrmann & Cia. Sucs

[Handwritten signature]

HACIENDA "SANTA BARBARA"

Fecha de Registro ~~X~~

No. de Regto. Caja-Diario

Cargado a *Yustos Generales*



R.A.B.

ANTES DE PAGAR ESTA FACTURA EXIJASE LA IDENTIFICACION DEL COBRADOR.

CONDICIONES DE PAGO: AL CONTADO EN ORO NACIONAL EN ESTA CAPITAL.

PASADOS 30 DIAS DE SU FECHA, CAUSARA REDITOS A RAZON DEL 1% MENSUAL.

LAS MERCANCIAS VIAJAN POR CUENTA Y RIESGO DEL COMPRADOR.

1445.F-

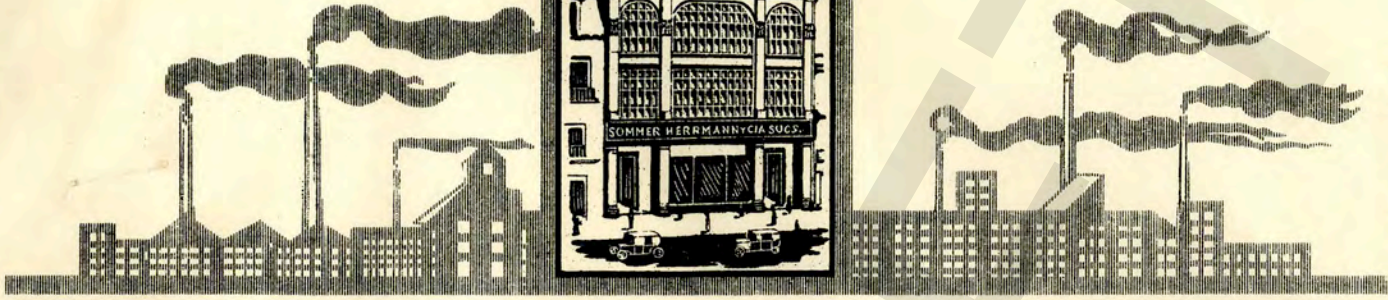

SOMMER, HERRMANN Y CIA. SUCS

FERRETERIA Y MAQUINARIA

3ª de la Palma 37

México, D.F. 17 de Octubre de 1950

APARTADO 289

Gral. Plutarco Elias Calles.

Señor

Debe

TIP LIT. GRAUE

C.12888.Campos.

| | | | | | |
|-------|------------------------------------|----|-------|----|-------|
| 7 1/2 | Kgs. clavo c/c. de 51 m/m. | k. | 0.52 | \$ | 3.90 |
| 25 | tornillos cab.exag. 11.2 x 38 m/m. | % | 9.50 | | 2.38 |
| 25 | " " " 11.2 x 76 " | " | 12.00 | | 3.00 |
| | | | | | ----- |

S.E.ú.O. \$ 9.28

Al contado.



(31) 9K

Recibimos:

P. Sommer, Herrmann y Cia. Sucs

[Handwritten Signature]

HACIENDA "SANTA BARBARA"

Fecha de Registro *X*

No. de Regto. Caja-Diario _____

Cargado a *Gustavo Guisasa*

LAS MERCANCIAS VIAJAN POR CUENTA Y RIESGO DEL COMPRADOR.

R.A.B.

427

7202 F.-

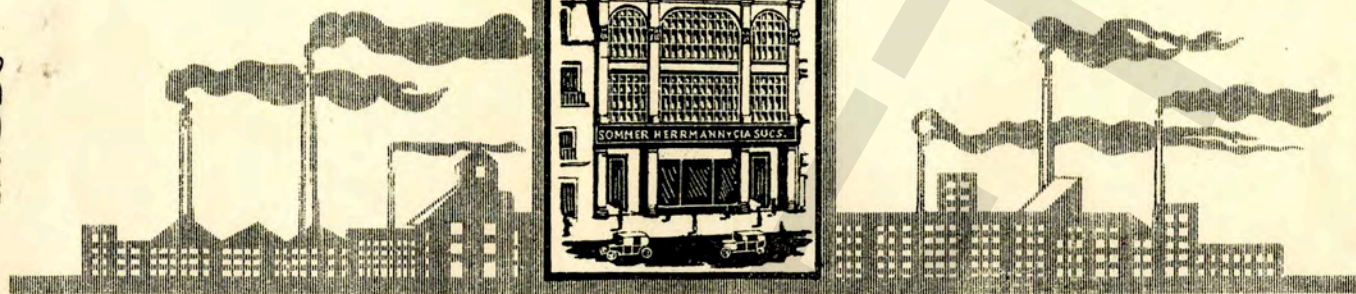

SOMMER, HERRMANN Y CIA. SUCS

FERRETERIA Y MAQUINARIA

3ª de la Palma 37

México, D.F.

OCTUBRE 6/1930

APARTADO 289

Gral. Plutarco Elías Calles.

Debe



TIP. LIT. GRAU

C. 11291, P. 9749 Campos.-

| | | | |
|---|--------|----|-------|
| 1 ko tachuelas # 8 | en | \$ | 1.50 |
| 1 " clavo s/c # 9/25 | " | | 0.90 |
| 20 pasadores # 5 1/3 | a 0.12 | | 2.40 |
| 2 " # 1/4 - 50 cms. | a 0.70 | | 1.40 |
| 1 rollo tela acero # 12x 22 c/ 26.60 mts. | m 3.75 | | 99.75 |
| 1 ko grapas galv. 19 m/m. | k 1.00 | | 1.00 |

S.E.ú.O. \$ 106.95

Al contado.-

31 L.
Recibimos:
S. Sommer, Herrmann y Cia. Sucs.

HACIENDA "SANTA BARBARA"
Fecha de Registro *X*
No. de Regto. Caja-Diario
Cargado a *Yusto Guero*

A.M.S.

LAS MERCANCIAS VIAJAN POR CUENTA Y RIESGO DEL COMPRADOR.

259

844.F-

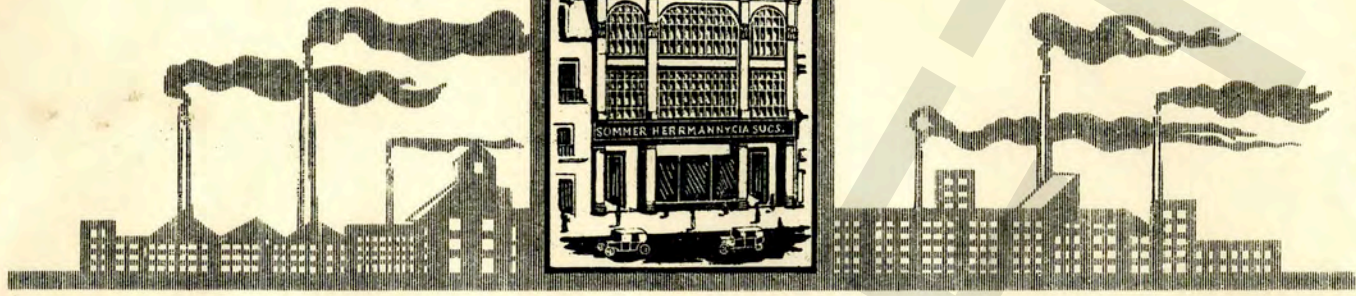

SOMMER, HERRMANN Y CIA. SUCS

FERRETERIA Y MAQUINARIA

3ª de la Palma 37

México, D.F. 10 de Octubre de 1930.

APARTADO 299

Señor

Gral. Plutarco Elias Calles.

Debe

TIP LIT. GRAU

C.12028. Campos.

| | | | | |
|----|-----------------------------------|------|----|-------|
| 8 | bisagras No. 838 - 101 m/m.c/tor. | 0.30 | \$ | 2.40 |
| 14 | " " 838 - 51 " " " | 0.10 | | 1.40 |
| 2 | aldabones No. 1600/95 | 0.35 | | 0.70 |
| 15 | pasadores emb. No. 103/20 | 0.30 | | 1.50 |
| | | | | ----- |

S.E.ú.O. \$ 6.00

Al contado.

LAS MERCANCIAS VIAJAN POR CUENTA Y RIESGO DEL COMPRADOR.



31) ll.
Recibimos:
Sommer, Herrmann y Cia. Sucs
Lehude

HACIENDA "SANTA BARBARA"

Fecha de Registro X

No. de Regto. Caja-Diario _____

Cargado a Yustos Guerales

R.A.B.

ANTES DE PAGAR ESTA FACTURA EXIJASE LA IDENTIFICACION DEL COBRADOR.

CONDICIONES DE PAGO: AL CONTADO EN ORO NACIONAL EN ESTA CAPITAL.

PASADOS 30 DIAS DE SU FECHA, CAUSARA REDITOS A RAZON DEL 1% MENSUAL.

260

8322.F-

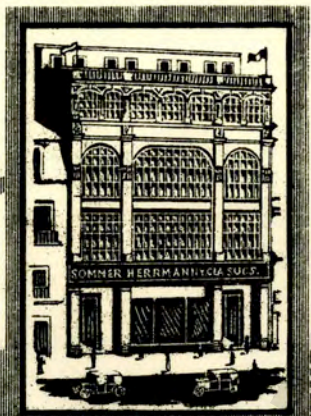

SOMMER, HERRMANN Y CIA. SUCS

FERRETERIA Y MAQUINARIA

3ª de la Palma 37

México, D.F. 29 de Septiembre de 1930.

APARTADO 299

Señor

Gral. Plutarco Elias Calles.

Debe

TIP LIT. GRAUE

C.10808.P.8965.Campos.

| | | | | |
|-----|---|--------|----|-------|
| 2 | B. acero p. muelles de 6.4 x 57 m/m.c/25.6 Kgs. | 0.60 | \$ | 15.36 |
| 1 | " " " " "6.4 x 63 " " 14.4 " | 0.60 | | 8.64 |
| 125 | remaches birfucados No. 8/16 | % 0.35 | | 0.44 |
| | | | | ----- |

S.E.ú.O. \$ 24.44

=====

(31) *Lu.*

Al contado.



Recibimos.
Sommer, Herrmann y Cia. Suc.

[Handwritten signature]

HACIENDA "SANTA BARBARA"

Fecha de Registro *X*

No. de Regto. Caja-Diario

Cargado a *Justo Luvaco*

R.A.B.

LAS MERCANCIAS VIAJAN POR CUENTA Y RIESGO DEL COMPRADOR.

8209.F-



SOMMER, HERRMANN Y CIA. SUCS

FERRETERIA Y MAQUINARIA

3ª de la Palma 37

México.D.F. 27 de Septiembre de 1930.

Señor

Gral. Plutarco Elias Calles.

Debe

TIP LIT. GRAUE

C.10142.Campos.

| | | | | | | | |
|----|-----------------------|-------------------|---|-------|----|----------|----------|
| 48 | bisagras No. 838 | 102 m/m. | % | 25.00 | \$ | 12.00 | |
| 48 | " " | 76 " | " | 11.00 | | 5.28 | |
| 72 | " " | 76 " | " | 12.00 | | 8.64 | |
| 4 | pasadores " | 163 - 40 cms. | | 0.60 | | 2.40 | |
| 4 | portacandados No. 299 | - 12 | | 0.45 | | 1.80 | |
| 3 | paq. tornillos c/pla. | 25.4 m/m. - No. 7 | | 0.50 | | 1.50 | |
| 3 | " " | " " 25.4 " - " 6 | | 0.45 | | 1.35 | |
| 3 | " " | " " 38 " - " 9 | | 0.75 | | 2.25 | |
| 3 | " " | " " 38 " - " 10 | | 1.00 | | 3.00 | |
| | | | | | | ----- | |
| | | | | | | S.E.ú.O. | \$ 38.22 |
| | | | | | | ===== | |

LAS MERCANCIAS VIAJAN POR CUENTA Y RIESGO DEL COMPRADOR.



(31)

Recibimos:
 P. Sommer, Herrmann & Cia. Sucs.

HACIENDA "SANTA BARBARA"

Fecha de Registro: +

No. de Regto. Caja-Diario

Cargado a: *Yustor Guasch*

7860.F-



SOMMER, HERRMANN Y CIA. SUCS.

FERRETERIA Y MAQUINARIA

3ª de la Palma 37

México, D.F. 24 de Septiembre de 1930.

Señor

Gral. Plutarco Elias Calles.

Debe

TIP LIT. GRAUE

C.10108.Campos.

7.1/2 Kgs. clavo c/c. 102 m/m.
10 " " " 76 "

0.41 \$ 3.08
0.42 \$ 4.20

S.E.u.O. \$ 7.28

Al contado.

LAS MERCANCIAS VIAJAN POR CUENTA Y RIESGO DEL COMPRADOR.



Recibimos:

Sommer, Herrmann y Cia. Sucs.

(Handwritten signature in blue ink)

HACIENDA "SANTA BARBARA"

Fecha de Registro X

No. de Regto. Caja-Diario _____

Cargado a Yustos Generales

R.A.B.

263

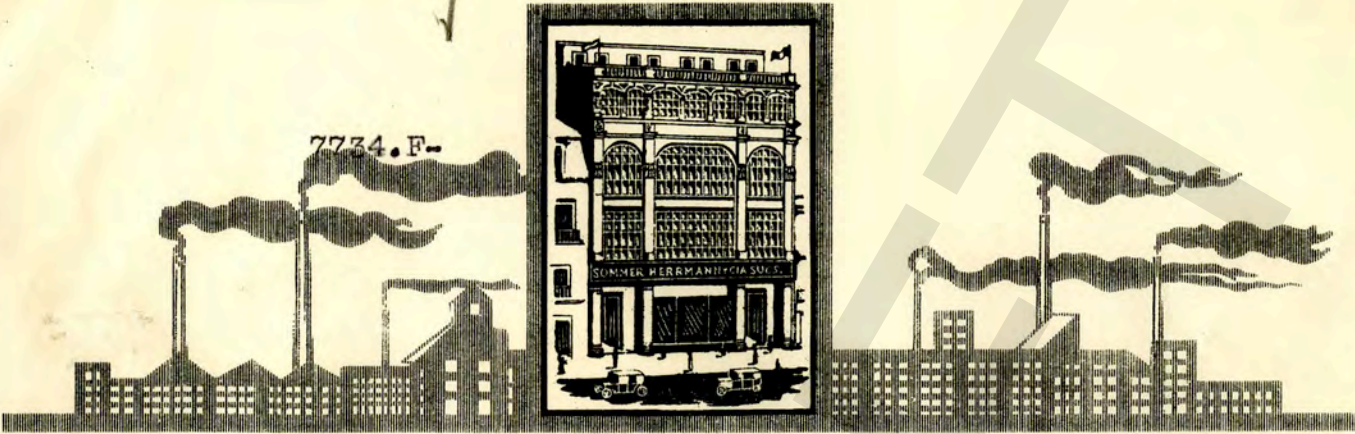

SOMMER, HERRMANN Y CIA. SUCS

FERRETERIA Y MAQUINARIA

3ª de la Palma 37

México. D.F. 23 de Septiembre de 1930.

Señor

Gral. Plutarco ^{APARTADO 288} Elías Calles.

Debe

TIP LIT. GRAUE

C.9143.0ampos.

Por compener una báscula

\$ 4.50

S.E.ú.O. =====

Al contado.

(31)



*Recibimos:
p. Sommer, Herrmann y Cia., Sucs.*

[Handwritten signature]

HACIENDA "SANTA BARBARA"

Fecha de Registro X

No. de Regto. Caja-Diario _____

Cargado a Gastos Generales

LAS MERCANCIAS VIAJAN POR CUENTA Y RIESGO DEL COMPRADOR.



7536

M. No. 6947 F

6947 F.-

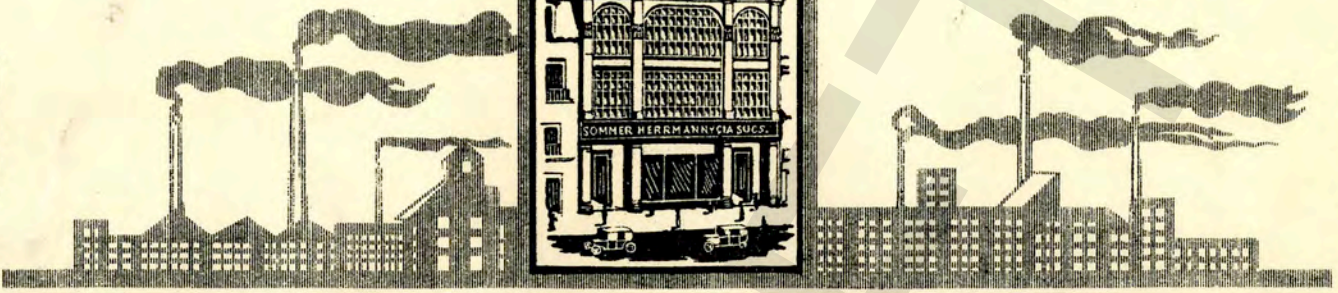

SOMMER, HERRMANN Y CIA. SUCS

FERRETERIA Y MAQUINARIA

3ª de la Palma 37
México, D.F.
APARTADO 299

SEPTIEMBRE 20/1930

Señor Gral. Plutarco Elías Calles.

Debe

TIP. LIT. GRAUE

C. 9114. Vamos. P. 8086.

| | | | |
|---|--------|----|-------|
| 5 b/ fierro corrug. 9.5 m/m. c/ 34 os. | k.0.23 | \$ | 7.82 |
| 1 rollo tela acero # 12 x 22 c/ 26 mts. | m.3.50 | | 91.00 |
| 8 bisagras # 838/102 m/m. c/ torn. | a 0.35 | | 2.80 |
| 14 " " " /51 " " " | " 0.08 | | 1.12 |
| 2 porta_candados # 299/12 | a 0.45 | | 0.90 |
| 5 pasadores emb. # 103/20 | a 0.27 | | 1.35 |
| | | | ----- |

S.E.ú.O.

\$ 104.99

Al contado.-

Recibimos:

Sommer, Herrmann & Cia. Sucs.

John...

HACIENDA "SANTA BARBARA"

Fecha de Registro *X*

No. de Regto. Caja-Diario

Cargado a *Yustos Yustos*

A.M.S.

LAS MERCANCIAS VIAJAN POR CUENTA Y RIESGO DEL COMPRADOR.

265

7646.F-

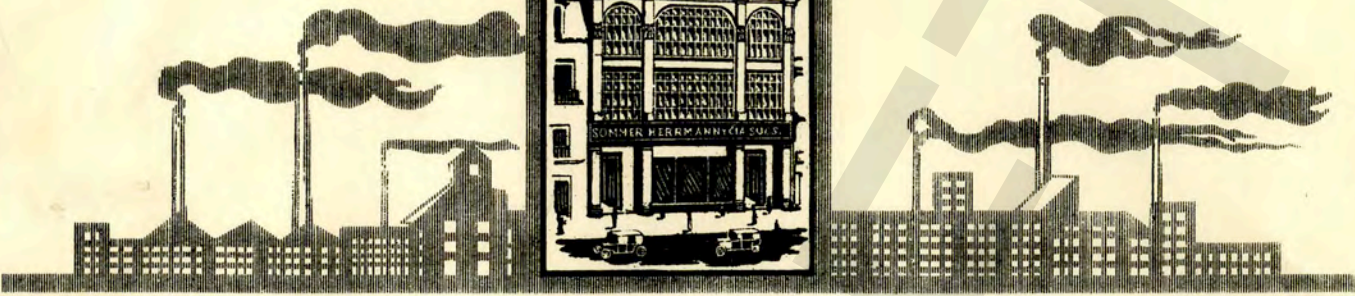

SOMMER, HERRMANN Y CIA. SUCS

FERRETERIA Y MAQUINARIA

3ª de la Palma 37

México, D.F. 22 de Septiembre de 1930.

APARTADO 299

Gral. Plutarco Elías Calles.

Señor

Debe

TIP LIT. GRAUE

C.9079. Ramón

6 Guadañas

(31)

2.50

\$

15.00

S.E.ú.O.

=====

Al contado.



Recibimos
de Sommer, Herrmann y Cia. Sucs.

[Handwritten signature]

LAS MERCANCIAS VIAJAN POR CUENTA Y RIESGO DEL COMPRADOR.

HACIENDA "SANTA BARBARA"

Fecha de Registro X

No. de Regto. Caja-Diario _____

Cargado a Cepros y Herd.

R.A.B.

M. No. 6929 F

6929 F.-

7433

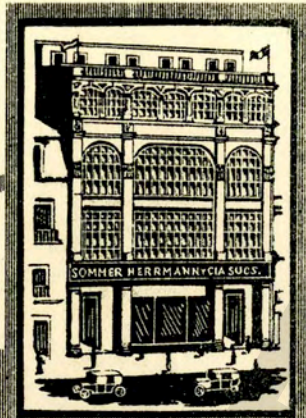

SOMMER, HERRMANN Y CIA. SUC'S FERRETERIA Y MAQUINARIA

3ª de la Palma 37
México, D.F.
APARTADO 289

SEPTIEMBRE 19/1930

Señor

Gral. Plutarco Elías Calles.-

Debe

TIP. LIT. GRAU

C. 9120. Campos.-

1 báscula "Fairbaks" # 532-26 kos., sellada en

\$ 65.00

S.E.ú.O.-

Al contado.-

Recibimos:

A. Sommer, Herrmann y Cia. Suc's

[Handwritten signature]

31-R

HACIENDA "SANTA BARBARA"

Fecha de Registro X

No. de Regto. Caja-Diario _____

Cargado a Cepros y West

LAS MERCANCIAS VIAJAN POR CUENTA Y RIESGO DEL COMPRADOR.

A.M.S.
ANTES DE PAGAR ESTA FACTURA EXIJASE LA IDENTIFICACION DEL COBRADOR.

CONDICIONES DE PAGO: AL CONTADO EN ORO NACIONAL EN ESTA CAPITAL.

PASADOS 30 DIAS DE SU FECHA, CAUSARA REDITOS A RAZON DEL 1% MENSUAL.

Recibi del Sr. Gral. Plutarco
Elias Calles, la cantidad de 266.60, dos-
cientos sesenta y seis pesos sesenta
centavos, importe de material en
Hoquiapa

Santa Bárbara, a 29 de / 1930

Emitio *Miranda*

32

HACIENDA "SANTA BARBARA"

Fecha de Registro _____

No. de Regto. Caja-Diario _____

Cargado a Trabucos. Luff.

Recibi del C. General P. E. Calles
la Cantidad de \$102 Ciento dos pesos
Importe de 12 dose cuerdas de Leña
a Razon de 850 Ocho sin cuenta cuerda

Santa Barbara Noviembre 29 de 1930

Jose Coliz

(Signature flourish)

Emilio Villaneda

33

HACIENDA "SANTA BARBARA"

Fecha de Registro _____

No. de Reglo. Caja-Diario _____

Cargado a *Rubiquez*

Recibí del Sr. Gral. Plutarco Elías
Calles, la cantidad de /\$ 8.00, ocho pesos,
importe de 8, ocho metros cúbicos de
arenal.

Santa Bárbara, a 29 de Nov. 1930

Maximino Pichardo

(3 4)

270.
Recibi del Sr. Genl. F. E. Calle
la cantidad de \$ 21⁰⁰
como gratificación.

Nov. 29 - 1930

J. M. Mendez

(34)

Semana del *23* de *noviembre* al *29* de *noviembre* de 1930

DISTRIBUCION DE CUENTAS

| LA CAJA | | ENTRADAS | SALIDAS | Gastos Generales | | Gastos de Inversión | | Gastos de Mantenimiento | | Gastos de Administración | | Gastos de Otros | |
|--|--------|----------|---------|------------------|----------|---------------------|------------|-------------------------|------------|--------------------------|-----------|-----------------|-------|
| Existencia según Estado anterior Número | | | | Compras | Salarios | Equipos | Maquinaria | Repuestos | Alquileres | Seguros | Impuestos | Intereses | Otros |
| Recibido en Cheque # A. 82189 del Banco Montreal 25/1/30 | 52400 | 150000 | | | | | | | | | | | |
| Cuenta Gastos # 5114 de FF.CC.N. de México. Fletos - 26/1/1/30 | | | 123831 | 123831 | | | | | | | | | |
| Cuenta Gastos # 5115 de FF.CC.N. de México. Gastos - 26/1/1/30 | | | 3118 | 3118 | | | | | | | | | |
| Fact. Fm. de Luis G. Carbajal - 25/1/1930 | | | 3750 | 3750 | | | | | | | | | |
| Fact. # 30512 de Lance Hnos. - 1/1/1/1930 | | | 18140 | 18140 | | | | | | | | | |
| Lista de Raya Explotación - Semana 48 | | | 20155 | 20155 | | | | | | | | | |
| Lista de Raya Expendio - Semana 48 | | | 7100 | 7100 | | | | | | | | | |
| Lista de Raya Construcción - Semana 48 | | | 18636 | 18636 | | | | | | | | | |
| Existencia en Efectivo | | | 7670 | 7670 | | | | | | | | | |
| Sumas Equivales | 202400 | 202400 | | | | | | | | | | | |
| Santa Bárbara, Méx., 29 de noviembre de 1930. | | | 20155 | 126949 | 7390 | 145- | 71- | 15506 | 3130 | | | | |

NOV 20 1930

FAPREOK

GANADO VACUNO:

| HOLANDES | TOROS | ORDEÑA | CARGADAS | NO SE CARGAN | 1 a 2 AÑOS | CRIAS | SUMAS |
|---------------------|--------------|---------------|-----------------|---------------------|-------------------|--------------|--------------|
| ALTAS: | | | | | | | |
| Existencia anterior | | | | | | | |
| Comprados | | | | | | | |
| Nacidos | | | | | | | |
| Sumas | | | | | | | |
| BAJAS: | | | | | | | |
| Vendidos | | | | | | | |
| Muertos | | | | | | | |
| Pasan a otra clase | | | | | | | |
| Sumas | | | | | | | |
| Existencia | | | | | | | |
| AMERICANO | TOROS | ORDEÑA | CARGADAS | NO SE CARGAN | 1 a 2 AÑOS | CRIAS | SUMAS |
| ALTAS: | | | | | | | |
| Existencia anterior | | | | | | | |
| Comprados | | | | | | | |
| Nacidos | | | | | | | |
| Sumas | | | | | | | |
| BAJAS: | | | | | | | |
| Vendidos | | | | | | | |
| Muertos | | | | | | | |
| Pasan a otra clase | | | | | | | |
| Sumas | | | | | | | |
| Existencia | | | | | | | |
| ALEMAN | TOROS | ORDEÑA | CARGADAS | NO SE CARGAN | 1 a 2 AÑOS | CRIAS | SUMAS |
| ALTAS: | | | | | | | |
| Existencia anterior | | | | | | | |
| Comprados | | | | | | | |
| Nacidos | | | | | | | |
| Sumas | | | | | | | |
| BAJAS: | | | | | | | |
| Vendidos | | | | | | | |
| Muertos | | | | | | | |
| Pasan a otra clase | | | | | | | |
| Sumas | | | | | | | |
| Existencia | | | | | | | |
| DEL PAIS | TOROS | ORDEÑA | CARGADAS | NO SE CARGAN | 1 a 2 AÑOS | CRIAS | SUMAS |
| ALTAS: | | | | | | | |
| Existencia anterior | | | | | | | |
| Comprados | | | | | | | |
| Nacidos | | | | | | | |
| Sumas | | | | | | | |
| BAJAS: | | | | | | | |
| Vendidos | | | | | | | |
| Muertos | | | | | | | |
| Pasan a otra clase | | | | | | | |
| Sumas | | | | | | | |
| Existencia | | | | | | | |

GANADOS:

| CABALLAR, MULAR Y ASNAL | MULAS | MACHOS | CABALLOS | YEGUAS | POTROS | GARAÑONES | SUMAS | | |
|-------------------------|-----------------------|-----------------|-----------------|--------------|------------------------|-----------------|-----------------|--------------|--------------|
| ALTAS: | | | | | | | | | |
| Existencia anterior | | | | | | | | | |
| Comprados | | | | | | | | | |
| Nacidos | | | | | | | | | |
| Sumas | | | | | | | | | |
| BAJAS: | | | | | | | | | |
| Vendidos | | | | | | | | | |
| Muertos | | | | | | | | | |
| Pasan a otra clase | | | | | | | | | |
| Sumas | | | | | | | | | |
| Existencia | | | | | | | | | |
| LANAR | OVEJAS ENGORDA | VIENTRE | PRIMALES | SUMA | BORREGOS PADRES | CARNEROS | PRIMALES | SUMA | TOTAL |
| ALTAS: | | | | | | | | | |
| Existencia anterior | | | | | | | | | |
| Comprados | | | | | | | | | |
| Nacidos | | | | | | | | | |
| Sumas | | | | | | | | | |
| BAJAS: | | | | | | | | | |
| Vendidos | | | | | | | | | |
| Muertos | | | | | | | | | |
| Pasan a otra clase | | | | | | | | | |
| Sumas | | | | | | | | | |
| Existencia | | | | | | | | | |
| CABRIO | CABRAS ENGORDA | VIENTRE | PRIMALES | SUMA | CHIVOS PADRES | CAPONES | PRIMALES | SUMA | TOTAL |
| ALTAS: | | | | | | | | | |
| Existencia anterior | | | | | | | | | |
| Comprados | | | | | | | | | |
| Nacidos | | | | | | | | | |
| Sumas | | | | | | | | | |
| BAJAS: | | | | | | | | | |
| Vendidos | | | | | | | | | |
| Muertos | | | | | | | | | |
| Pasan a otra clase | | | | | | | | | |
| Sumas | | | | | | | | | |
| Existencia | | | | | | | | | |
| PORCINO | BERRACOS | CARGADOS | VACIADOS | CRIAS | | | | SUMAS | |
| ALTAS: | | | | | | | | | |
| Existencia anterior | | | | | | | | | |
| Comprados | | | | | | | | | |
| Nacidos | | | | | | | | | |
| Sumas | | | | | | | | | |
| BAJAS: | | | | | | | | | |
| Vendidos | | | | | | | | | |
| Muertos | | | | | | | | | |
| Pasan a otra clase | | | | | | | | | |
| Sumas | | | | | | | | | |
| Existencia | | | | | | | | | |

OBSERVACIONES:

Observaciones area with horizontal lines for text entry.

GRANJA AVICOLA SANTA BARBARA

HACIENDA SANTA BARBARA, E. DE MEX.
[KILOMETRO 29 CAMINO NACIONAL MEXICO-PUEBLA]

Santa Bárbara, Méx.,
2 de diciembre de 1930.

Sr. Gral. Plutarco Elías Calles,
México, D.F.

Muy señor mio:

Me permito adjuntar a la presente cheque #51980 por la cantidad de SEISCIENTOS CINCUENTA Y SEIS PESOS, SETENTA Y OCHO CENTAVOS, a nombre de usted y a cargo del Banco de Montreal de la Ciudad de México, importe de las ventas habidas en la Granja y en el Expendio, durante la semana del 23 al 29 de noviembre de 1930.

VENTAS EN LA GRANJA:

| | | | |
|------------|----|---------------|-----------|
| Huevo..... | \$ | 75.90 | |
| Aves..... | " | <u>371.13</u> | \$ 447.03 |

VENTAS EN EL EXPENDIO:

| | | | |
|--------------------|----|-------------|------------------|
| Alimentos..... | \$ | 78.97 | |
| Aves..... | " | 10.00 | |
| Implementos..... | " | 119.68 | |
| Publicaciones..... | " | <u>1.10</u> | " 209.75 |
| Total- | \$ | | <u>\$ 656.78</u> |

En espera de su entera conformidad, quedo de usted como siempre afmo. atto. y S.S.

C. Mey Santander

HACIENDA "SANTA BARBARA"

Fecha de Registro _____

No. de Reglo. Caja-Diario _____

Cargado a *Caja Misivo*

275

Por \$ 1500.00

Recebí del señor Gral. P. Elías Calles, la -
cantidad de:-----
\$ 1,500.00 (UN MIL QUINIENTOS PESOS PLATA) para gastos-
----- de la Planta Avícola de la Hacienda de Santa
Bárbara.

México, D. F., Noviembre 25 de 1930.

HACIENDA "SANTA BARBARA"

Fecha de Registro X

No. de Regto. Caja-Diario _____

Cargado a Caja. - Planta avícola.

Cheque # 0.82189

del Banco de Montreal

W. M. y Santander

276

2024 00 *

1947 30 ✓

7670 *

237

| | | | | | |
|---|---|---|---|---|---|
| 1 | 2 | 3 | 8 | 3 | 1 |
| | | 3 | 1 | 1 | 8 |
| | | 3 | 7 | 5 | 0 |
| 1 | 8 | 1 | 4 | 0 | |
| 2 | 0 | 1 | 5 | 5 | |
| | 7 | 1 | 0 | 0 | |
| 1 | 8 | 6 | 3 | 6 | |

*

1 9 4 7 3 0 *

*

CUENTA DE GASTOS

C. F. 10

Este esqueleto deberá llenarse con lápiz tinta.

No. 1

Fecha 11-26 de 1930 Cuenta de Gastos No. 5114
Consignatario de Mexico Estación de Mex

a FERROCARRILES NACIONALES DE MEXICO
(Y LINEAS ADMINISTRADAS)

F. C. Chias Altes DEBE

Por cargos de los artículos documentados de 2. Locom. N. 2455 Conocimiento No. 2455

| Serie, número y fecha de la guía | Número del carro | Remitente | Referencia de las líneas en conexión | Carro Original | Guía Original |
|----------------------------------|------------------|-----------------------|--------------------------------------|----------------|---------------|
| <u>2999 / 27</u> | <u>4430</u> | <u>AM Ferrocarril</u> | | | |

| Punto de origen de la remesa | No. de bultos | Artículos y Marcas | Peso | Cuota | Flete |
|------------------------------|---------------|---|--------------|--------------|----------------|
| | <u>660</u> | <u>Alimentos</u> | <u>30370</u> | <u>36.00</u> | <u>1093.37</u> |
| | | <u>aves de corral</u> | | | <u>109.33</u> |
| | | <u>Carra</u> | | | <u>2187</u> |
| | | <u>un mil doscientos treinta y ocho</u> | | | <u>219</u> |
| | | | | | <u>1160</u> |
| | | | | | <u>123831</u> |

Pedido # 26

PAGO RECIBIDO.

Estos FF. CC. se reservan el derecho de hacer efectiva, de acuerdo con la ley, cualquiera cantidad que por error se omita en esta cuenta de gastos.

| | |
|-------------------------------|----|
| Cambio de destino..... | \$ |
| Detención en tránsito..... | |
| C. y D. <u>Cobrar</u> | |
| Estampillas | |
| Adelantos | |
| Almacenaje y Demora | |
| IMPORTE PAGADO EN EL ORIGEN.. | |
| Total a Cobrar..... | |

Por MANUEL GAMA Jefe de Estación
CAJERO Cajero



Esta cuenta de gastos no necesita estampillas por iguala hecha con el Gobierno Federal, y carecerá de efectos legales si no muestra el sello de la estación respectiva que la expidió. Todas las reclamaciones que se hagan en contra de estos FF. CC., deberán ir acompañadas con la cuenta de gastos original. Las reclamaciones por pérdida o avería también deben acompañarse de las facturas originales o copias certificadas de las mismas, con la cuenta en contra de los FF. CC., dando los datos necesarios detalladamente. Los Jefes de Estación no deberán proporcionar...

Fecha, 11-26 de 19-30

Cuenta de Gastos No. 5115

Consignatario Estación de

a FERROCARRILES NACIONALES DE MEXICO (Y LINEAS ADMINISTRADAS)

F. C. calles DEBE

Por cargos de los artículos documentados de Conocimiento No.

| Serie, número y fecha de la guía | Número del carro | Remitente | Referencia de las líneas en conexión | Carro Original | Guía Original |
|----------------------------------|------------------|-------------|--------------------------------------|----------------|---------------|
| 10131/24 | | San Jernero | | | |

| Punto de origen de la remesa | No. de bultos | Artículos y Marcas | Peso | Cuota | Flete |
|------------------------------|---------------|-----------------------|------|-------|-------|
| | | Visa Consular y Mfco | 199 | 140% | 454 |
| | | al Deleg. Por. Jmco. | 050 | | 120 |
| | | V. P. emitido B. 4738 | 189 | 245% | 444 |
| | | Demas gastos placa | | | 31.00 |
| | | Imprenta y un peso | | | 3118 |

Pedido # 26

PAGO RECIBIDO.

Estos FF. CC. se reservan el derecho de hacer efectiva, de acuerdo con la ley, cualquiera cantidad que por error se omite en esta cuenta de gastos.

- Cambio de destino.....
- Detención en tránsito.....
- C. y D.
- Estampillas
- Jefe de Estación Adelantos
- Cajero Almacenaje y Demora
- IMPORTE PAGADO EN EL ORIGEN.....
- Total a Cobrar.....

Por MANUEL CAJERO 19



Esta cuenta de gastos no necesita estampillas por iguala hecha con el Gobierno Federal, y carecerá de efectos legales si no muestra el sello de la estación respectiva que la expidió. Todas las reclamaciones que se hagan en contra de estos FF. CC., deberán ir acompañadas con la cuenta de gastos original. Las reclamaciones por pérdida o avería también deben acompañarse de las facturas originales o copias certificadas de las mismas, con la cuenta en contra de los FF. CC., dando los datos necesarios detalladamente. Los Jefes de Estación no deberán...

Mex. D.F. 25 de Noviembre de 1930.

Jr. Sr. P. Elias Calle - Granja Avicela Santa Bárbara.

Debe

a Luis G. Carabajal.

Por lo siguiente que compré al contado

EL MODELO MEX

| | |
|------------------------------|----------|
| 250 kilos de hueso preparado | \$ 50.00 |
| 25 % de descuento | \$ 12.50 |
| | ----- |
| Total | \$ 37.50 |
| | ----- |

Recibí.

Luis G. Carabajal

HACIENDA "SANTA BARBARA"

Fecha de Registro X

No. de Regto. Caja-Diario _____

Cargado a Alimentos y Pasturas



25/930

al.

GRANJA AVICOLA "SANTA BARBARA"

Explotación.

Lista de Raya de la semana # 48 que termina el día 29 de noviembre, 1930.

| | | | | | | | |
|----|---|---------------------|-----------------|---|------|----|-------|
| 1 | - | David T. Girón | Oficina | 7 | días | \$ | 28.00 |
| 2 | - | Julio Romero | Chauffeur | 7 | " | | 21.00 |
| 3 | - | David Lopez | Impresor | 5 | " | | 11.25 |
| 4 | - | Manuel Contreras | Bodeguero | 6 | " | | 9.60 |
| 5 | - | Francisco Arellano | Velador | 8 | " | | 10.00 |
| 6 | - | J. Jesús Martínez | Huevo | 7 | " | | 21.00 |
| 7 | - | Juan Juanpo | Criadoras | 6 | " | | 24.00 |
| 8 | - | Samuel Kim | Incubación | 6 | " | | 21.00 |
| 9 | - | Luis Salazar | Ayud. Criadoras | 2 | " | | 2.50 |
| 10 | - | Federico Enriquez | Colonias | 7 | " | | 10.50 |
| 11 | - | Pedro Cedillo | Gallinas | 6 | " | | 9.60 |
| 12 | - | Gaspar Sánchez | " | 7 | " | | 9.80 |
| 13 | - | Gelacio Lopez | Enfermería | 3 | " | | 3.90 |
| 14 | - | Francisco Hernandez | Ayudante | 7 | " | | 7.70 |
| 15 | - | Manuel Pañna | Peón | 7 | " | | 7.70 |
| 16 | - | Raymundo de Jesus | " | 4 | " | | 4.00 |

201.55

IMPORTA LA PRESENTE LISTA DE RAYA LA CANTIDAD DE DOSCIENTOS UN PESOS, CINCUENTA Y CINCO CENTAVOS.

Santa Bárbara, Edo., de Mex. noviembre 29 de 1930.

C. Moy Santander

HACIENDA "SANTA BARBARA"

Fecha de Registro X

No. de Regto. Caja-Diario _____

Cargado a Rayas - Gallinero

GRANJA AVICOLA "SANTA BARBARA"
Expendio .

Lista de Raya de la semana # 48 que termina el día 29 de noviembre, 1930.

| | | | | |
|------|----------------|-----------|--------|--------------|
| 21 - | L. J. Mercader | Encargado | | \$ 50.00 |
| 22 - | A. Caire | Ayudante | 6 días | 10.50 |
| 23 - | O. Vázquez | " | 6 " | 10.50 |
| | | | | <u>71.00</u> |

IMPORTA LA PRESENTE LISTA DE RAYA LA CANTIDAD DE SETENTA Y UN PESOS NETOS

Santa Bárbara, Edo.; de Mex. noviembre 29 de 1930.

S. Mey Santander

HACIENDA "SANTA BARBARA"

Fecha de Registro X

No. de Regto. Caja-Diario _____

Cargado a *Stos y Prod. 5 de Mayo*

GRANJA AVICOLA "SANTA BARBARA"

Construcción

Lista de Raya de la semana #48 que termina el día 29, noviembre de 1930.

CASETA T1

| | | | | |
|------|-------------------------------|-----------|---------------------|--------------|
| 31 - | Salvador Alvarado | Ingeniero | | \$ 25.00 |
| 32 - | Bonifacio Mejía | Albañil | | |
| | Aplanado interior del granero | | -----45 mts. a .25¢ | 11.25 |
| | 456 Tabiques a \$10.00 el M. | | | 4.56 |
| | Recorte 12.5 mts. a 30¢ mt. | | | 3.75 |
| | Subir y fijar 6 viguetas | | | 6.00 |
| | | | | <u>25.56</u> |
| 33 - | Raymundo de Jesus | Peón | 8 dias | 2.00 |

CASETA H4

| | | | | |
|------|-----------------|---------|-------|-------|
| 34 - | Vicente Ramirez | Albañil | 7 " | 17.50 |
| 35 - | José Martínez | " | 7 " | 15.75 |
| 36 - | Dámaso Martínez | Peón | 7 1/4 | 7.25 |
| 37 - | Fidel Ortega | " | 7 1/4 | 7.25 |

CONSERVACION DE JARDINES

| | | | | |
|------|------------------|--------------|--------|--------|
| 38 - | Vicente Pacheco | M. Jardinero | 6 dias | 1 3.50 |
| 39 - | Ladislao Pacheco | Jardinero | 6 1/4 | 6.25 |

CASA H2 REPARACION

| | | | | |
|------|--------------------------------|--------|--|-------|
| 40 - | Luis Cortés | Pintor | | |
| | a cuenta de trabajo de pintura | | | 20.00 |

CASETA M3

| | | | | |
|------|---------------|------------|--------|------|
| 41 - | Julio Sánchez | Carpintero | 3 dias | 7.50 |
|------|---------------|------------|--------|------|

REPARACION MUEBLES CASA H4

| | | | | |
|------|---------------|------------|-----|------|
| 42 - | Julio Sánchez | Carpintero | 3 " | 7.50 |
|------|---------------|------------|-----|------|

| | | | | |
|------|-------------------------------|---------|--|----------------|
| 43 - | José Ayala | Plomero | | |
| | Por armar criadora Martin | | | -10.00 |
| | Por armar incubadora Jamesway | | | 20.00 |
| | Por forrar 2 copetes 6 nidos | | | 1.00 |
| | Por forrar 1 copete 3 nidos | | | .30 |
| | | | | <u>31.30</u> ✓ |

186.36

IMPORTA LA PRESENTE LISTA DE RAYA LA CANTIDAD DE CIENTO OCHENTA Y SEIS PESOS, TREINTA Y SEIS CENTAVOS

Santa Bárbara, Mex. Noviembre 29 de 1930.

E. Mey Santander

HACIENDA "SANTA BARBARA"

Fecha de Registro ~~_____~~

No. de Reglo. Caja-Diario _____

Cargado a *Conto y Obras Mat.*
Manufac. Incubadoras y Criadoras

155.06

31.30

186.36

FAPRECOFT