INSTITUTO FEDERAL ELECTORAL
REGISTRO FEDERAL DE ELECTORES
CREDENCIAL PARA VOTAR

NOMBRE
GOMEZ
AVILA
TOMASA
DOMICILIO

EDAD 97
SEXO M

TLALTIZAPAN ,MOR.
FOLIO 0000082410786 AÑO DE REGISTRO 1993 00
CLAVE DE ELECTOR GMAVTM13090715M600
CURP GOAT130907MMCMVM06
ESTADO 17 MUNICIPIO 024
[illegible] 0003 SECCION 0725
2011 VIGENCIA HASTA 2021

FIRMA

0725126246728

ESTE DOCUMENTO ES INTRANSFERIBLE. NO ES VALIDO SI PRESENTA TACHADURAS O ENMENDADURAS.

EL TITULAR ESTA OBLIGADO A NOTIFICAR EL CAMBIO DE DOMICILIO EN LOS 30 DIAS SIGUIENTES A QUE ESTE OCURRA

EDMUNDO JACOBO MOLINA
SECRETARIO EJECUTIVO DEL
INSTITUTO FEDERAL ELECTORAL

ELECCIONES FEDERALES

LOCALES Y EXTRAORDINARIAS

FOLIO
A18269926

En nombre del [illegible] libre y so- de Morelos y como Dir[illegible] del Registro Civil del Estado, hago saber a los que la presente vieren, y certifico que en el Libro Número 01 *del Registro Civil que es a mi cargo, a la foja* 18 *se encuentran asentados los datos siguientes:*

Clave: 17016011100720F
CURP: GOAT190[illegible]

ACTA DE DEFUNCION

OFICIALIA	LIBRO No.	ACTA No.	LOCALIDAD	FECHA DE REGISTRO
02	01	00018	SANTA ROSA TREINTA	28/MARZO/2019

MUNICIPIO O DELEGACION	ENTIDAD FEDERATIVA
TLALTIZAPAN	MORELOS

DATOS DEL FINADO

NOMBRE(S)		FRANCO APELLIDO		SEGUNDO APELLIDO	
TOMASA		GOMEZ		AVILA	
NACIONALIDAD	SEXO	FECHA DE NACIMIENTO		EDAD DEL FINADO	
MEXICANA	FEMENINO	07/SEPTIEMBRE/1913		105	AÑOS
		SANTA ROSA TREINTA		TLALTIZAPAN	
DOMICILIO Calle N.Ext N.Int Col		LOCALIDAD		MUNICIPIO	
MORELOS	MEXICO	VIUDA			
ENTIDAD	PAIS	ESTADO CIVIL			

DATOS DEL FALLECIMIENTO

FECHA Y HORA DE DEFUNCION		LUGAR DE LA DEFUNCION	
23/MARZO/2019	18:40:00	ITE GUERRERO 18, SANTA ROSA TREINTA, TLALTIZAPAN, MORELOS, C.P.	
NATURAL	FRANCISCO DURAN PEREZ	OAXACA	INSTITUTO
TESTIGO 1	NOMBRE DEL TESTIGO 2	CERTIFICADO DE DEFUNCION	CERTIFICADO No.
FLORENCIO RAMIREZ PERALTA			
NOMBRE DEL CONYUGE	NOMBRE DEL PADRE	NOMBRE DE LA MADRE	

CAUSA(S) DE LA DEFUNCION

A) HIPERTENSION ARTERIAL SISTEMICA, 10 A
B) ENFERMEDAD PULMONAR OBSTRUCTIVA CRONICA, 3C
C) SENILIDAD

El suscrito Oficial del Registro Civil certifica que la copia de la presente corresponde fielmente con su original, mismo que obra en el archivo de esta oficina.

H. AYUNTAMIENTO CONSTITUCIONAL
OFICIALIA 02 DE REGISTRO CIVIL
TLALTIZAPAN
[illegible]

28/03/2019 11:54:22
FECHA DE EXPEDICION

P. EN D. JUAN DANIEL ROMERO VIOLANTE
O.C. Oficial 02 del Registro Civil

Certificado [illegible]
TLALTIZAPAN MORELOS

[redacted]

"2010, Año de la Patria. Bicentenario del Inicio de la Independencia y Centenario del Inicio de la Revolución"

SUBSECRETARÍA DE EGRESOS
UNIDAD DE POLÍTICA Y CONTROL PRESUPUESTARIO
DIRECCIÓN GENERAL ADJUNTA DE ESTRATEGIA Y POLÍTICA PRESUPUESTARIA
DIRECCIÓN DE SEGURIDAD SOCIAL CIVIL Y MILITAR

SECRETARÍA DE HACIENDA Y CRÉDITO PÚBLICO

SHCP

Oficio No. 307-A.2.3.-9090

Formato de Actualización de Datos

México D.F., a 14 / Enero / 2019

Nombre Completo: Tomasa Gomez Avila

Domicilio:

Tlaltizapan, Morelos.

(Lada) Teléfono: (777) 253 38 79

(Lada) Teléfono: (Recados) (734) 149 51 54

Firma

SECRETARIA DE HACIENDA Y CREDITO PUBLICO

DIRECC. GRAL. DE NORMATIVIDAD Y DESARROLLO ADMINISTRATIVO

DIRECCION DE SEGURIDAD SOCIAL CIVIL Y MILITAR

EXPEDIENTE _____

REGISTRO _____

PENSION _____
(CIVIL, MILITAR ó GRACIA)

HOJA DE FILIACION

NOMBRE DEL BENEFICIARIO Tomasa Gomez Avila.

FECHA DE NACIMIENTO 7-Septiembre-1913

LUGAR DE NACIMIENTO Zacualpan, México

ESTATURA METROS

FOTOGRAFIA FRENTE

FOTOGRAFIA PERFIL

COMPLEXION			
☑ DELGADA	☐ MEDIANA	☐ ROBUSTA	
COLOR			
☐ MORENO OBSCURO	☐ MORENO	☑ APIÑONADO	☐ BLANCO
COLOR DE PELO			
☐ NEGRO	☐ CASTAÑO	☐ RUBIO	
☐ ROJO	☐ ENTRECANO	☑ CANO	
AMPLIACION DE LA FRENTE			
☐ ESTRECHA	☑ MEDIANA	☐ GRANDE	
ABUNDANCIA DE LAS CEJAS			
☐ REGULARES	☑ ESCASAS	☐ POBLADAS	
COLOR DE LOS OJOS			
☑ OBSCUROS	☐ CLAROS		
FORMA DE LA NARIZ			
☐ CHATA	☑ REGUALAR	☐ RECTA	☐ AGUILEÑA
TAMAÑO DE LA BOCA			
☑ CHICA	☐ REGULAR	☐ GRANDE	

SEÑAS PARTICULARES No recuerda si tiene ojo bueno o malo.

ESTADO CIVIL Viuda

DOMICILIO

FIRMA ó HUELLA DEL INTERESADO

LUGAR DE PAGO Cuernavaca.

NOMBRE DEL PADRE Melquiades Gomez

NOMBRE DE LA MADRE Agustina Avila Delgado.

NOMBRE DEL CAUSANTE Florencio Ramirez Peralta

EMPLEO

PARENTESCO CON EL CAUSANTE Esposo.

EL SUBDIRECTOR

LUGAR Y FECHA

INSTITUTO MEXICANO DEL SEGURO SOCIAL
SEGURIDAD Y SOLIDARIDAD SOCIAL

DIRECCION DE PRESTACIONES MEDICAS

RECETA MEDICA ELECTRONICA DE OXIGENO

18-005-2018-000351

Unidad Expide: **HOSP 5**

Folio: 18-005-2018-000351

INSTITUTO MEXICANO DELSEGURO SOCIAL
DELEGACION ESTATAL MORELOS

FECHA DE EXPEDICION: 26/04/2018 **HORA:** 07:58 AM

UNIDAD: UMF 5

NUMERO DE AFILIACION: 1573920002

NOMBRE COMPLETO:
TOMASA GOMEZ AVILA

AGREGADO MEDICO: 6F1916PE

ESTATUS: CON DERECHO

VALIDO SOLO EL DIA DE SU EXPEDICION

Fecha Expedición: jueves, 26 de abril del 2018

DIAGNOSTICO: - ENFERMEDAD PULMONAR OBSTRUCTIVA CRONICA, NO ESPECIFICADA* (Enfermedad Pulmonar Obstructiva Crónica (Sólo para Bronquitis Crónica o Enfisema Pulmonar y Gold 3 ó 4))
- ENFERMEDAD PULMONAR OBSTRUCTIVA CRONICA, NO ESPECIFICADA*

PRESCRIPCION: Flujo: 3.0 Litros en un Periodo de: 8 Hrs. por 31 días. REQUIERE OXIGENO

PERIODO QUE CUBRE: 01/05/2018 al 31/05/2018

NOMBRE DEL MEDICO: CASTILLO CALDERON MARIA GRISELDA CONSULTORIO Y TURNO: 4 M

MATRICULA: 8609357 Cédula: FIRMA:

MEDICO QUE AUTORIZA: DIAZ CASALES JOSE ANTONIO

DOMICILIO ACCEDER: DOMICILIO EN ACCEDER :

DOMICILIO ENTREGA:

TELEFONO CASA: 77725338 TELEFONO CELULAR:

CORREO ELECTRONICO: NUMERO PACIENTE: P247000112

OBSERVACIONES 1: PUNTAS NASALES

OBSERVACIONES 2:

COPIA PACIENTE

IMSS
Leticia León Barrios
AUX. UNIV. DE OFICINAS
MATRÍCULA: 99181453
ARCHIVO CLÍNICO
HGZ No. 5 VIGENCIA
26 ABR 2018

Fecha Impresión: 26/04/2018 07:58 Hrs.

INSTITUTO MEXICANO DEL SEGURO SOCIAL
SEGURIDAD Y SOLIDARIDAD SOCIAL

DIRECCION DE PRESTACIONES MEDICAS

RECETA MEDICA ELECTRONICA DE OXIGENO

18-016-2018-000013

Unidad Expide: UMF 16

Folio: 18-016-2018-000013

Se requiere sello de vigencia en razón de no localizarse el paciente en Acceder Unificado.

INSTITUTO MEXICANO DELSEGURO SOCIAL
DELEGACION ESTATAL MORELOS

FECHA DE EXPEDICION: 02/01/2018 **HORA:** 10:09 AM

UNIDAD: UMF 16

NUMERO DE AFILIACION: 1573920002

NOMBRE COMPLETO:
TOMASA GOMEZ VDA DE RAMIREZ

AGREGADO MEDICO: 6F1916PE

ESTATUS: VERIFICAR VIGENCIA MANUALMENTE

Fecha Expedición: martes, 2 de enero del 2018

DIAGNOSTICO: - ENFERMEDAD PULMONAR OBSTRUCTIVA CRONICA, NO ESPECIFICADA* (Enfermedad Pulmonar Obstructiva Crónica (Sólo para Bronquitis Crónica o Enfisema Pulmonar y Gold 3 ó 4))
- ENFERMEDAD PULMONAR OBSTRUCTIVA CRONICA, NO ESPECIFICADA*

PRESCRIPCION: Flujo: 3.0 Litros en un Periodo de: 8 Hrs. por 31 días. REQUIERE OXIGENO

PERIODO QUE CUBRE: 01/01/2018 al 31/01/2018

NOMBRE DEL MEDICO: ARIZMENDI BAHENA BENITO CONSULTORIO Y TURNO: 4 M

MATRICULA: 99180730 Cédula: 13 FIRMA:

MEDICO QUE AUTORIZA: ARIZMENDI BAHENA BENITO

DOMICILIO ACCEDER: DOMICILIO EN ACCEDER :

DOMICILIO ENTREGA:

TELEFONO CASA: 77725338 TELEFONO CELULAR:

CORREO ELECTRONICO: NUMERO PACIENTE: P247000112

OBSERVACIONES 1: PUNTAS NASALES

OBSERVACIONES 2:

Reimpresión

COPIA PACIENTE

UMF NO. 1 TEMIXCO

Fecha Impresión: 02/01/2018 10:18 Hrs.

INSTITUTO MEXICANO DEL SEGURO SOCIAL
SERVICIOS DE AFILIACIÓN VIGENCIA DE DERECHOS
CONSTANCIA DE VIGENCIA DE DERECHOS

S.A.V.008

EL ASEGURADO ESTA	VIGENTE
- UCTOR	PENSIONADO
MOVIMIENTO Y FECHA	
CLINICA DE ADSCRIPCION	5
	ZACATEPEC MOR

DATOS DEL ASEGURADO	
	15 73 92 0002
C.U.R.P.	
	GOMEZ VDA DE RAMIREZ TOMASA

APELLIDO PATERNO	MATERNO	NOMBRE	PARENTESCO	SEXO	FECHA DE NAC MES	AÑO

SE AUTORIZA CONSTANCIA DE VIG. POR 56 APARTIR DEL LA FECHA DE EXP

SELLO

DELEGACION ESTATAL
MORELOS
SUBDELEGACION ZACATEPEC
01 JUL 2016
DEPARTAMENTO DE AFILIACION
VIGENCIA DE DERECHOS

ZACATEPEC MOR 01/07/2016
LUGAR Y FECHA DE EXPEDICIÓN
LIC. TOMAS GERARDO BERNABE ANDRADE
NOMBRE Y FIRMA DEL EMPLEADO QUE LA EXPIDE
JEFE DEPTO DE AFILIACION VIG SUBDELEGACION

INSTITUTO MEXICANO DEL SEGURO SOCIAL
SERVICIOS DE AFILIACIÓN VIGENCIA DE DERECHOS
CONSTANCIA DE VIGENCIA DE DERECHOS

S.A.V.008

EL ASEGURADO ESTA VIGENTE
REGISTRO PATRONAL REVOLUCTONARTO
CLINICA DE ADSCRIPCION
MOVIMIENTO Y FECHA
DE

DATOS DEL ASEGURADO

No. SEGURIDAD SOCIAL 15 73 92 0002 8
C.U.R.P. GOMEZ VDA DE RAMIREZ TOMASA
NOMBRE [illegible]

TIENE INSCRITOS A LOS SIGUIENTES BENEFICIARIOS:

APELLIDO PATERNO	MATERNO	NOMBRES	PARENTESCO	SEXO	FECHA DE NAC. MES	FECHA DE NAC. A¥O
PROBLEMAS	DE CAPTURA EN	ACCEDER				

ESTA CONSTANCIA ES VALIDA POR: 25 VEINTICINCO DIAS A PARTIR DE SU EXPEDICIÓN

SELLO
DELEGACION ESTATAL
M O R E L O S
SUBDELEGACION ZACATEPEC
15 JUL 2015
V I G E N C I A
DE DERECHOS

ZACATEPEC MOR A 15 DE JULIO DEL 2015
LUGAR Y FECHA DE EXPEDICIÓN

LIC. TOMAS GERARDO BERNBE ANDRADE
JEFE DEPTO. DE PREST. VIG. DERECH.
SUBDELEGACION ZACATEPEC MOR
NOMBRE Y FIRMA DEL EMPLEADO QUE LA EXPIDE

Tomasa

SECRETARIA DE HACIENDA Y CREDITO PUBLICO

DIRECC. GRAL. DE NORMATIVIDAD Y DESARROLLO ADMINISTRATIVO
DIRECCION DE SEGURIDAD SOCIAL CIVIL Y MILITAR

EXPEDIENTE _____

REGISTRO _____

PENSION _____
(CIVIL, MILITAR ó GRACIA)

HOJA DE FILIACION

NOMBRE DEL BENEFICIARIO Gomez Avila Tomasa

FECHA DE NACIMIENTO _____

LUGAR DE NACIMIENTO Edo. de México

ESTATURA 1.25 METROS

COMPLEXION

☑ DELGADA ☐ MEDIANA ☐ ROBUSTA

COLOR

☐ MORENO OBSCURO ☐ MORENO ☑ APIÑONADO ☐ BLANCO

COLOR DE PELO

☐ NEGRO ☐ CASTAÑO ☐ RUBIO
☐ ROJO ☐ ENTRECANO ☑ CANO

AMPLIACION DE LA FRENTE

☐ ESTRECHA ☑ MEDIANA ☐ GRANDE

ABUNDANCIA DE LAS CEJAS

☐ REGULARES ☑ ESCASAS ☐ POBLADAS

COLOR DE LOS OJOS

☑ OBSCUROS ☐ CLAROS

FORMA DE LA NARIZ

☐ CHATA ☑ REGUALAR ☐ RECTA ☐ AGUILEÑA

TAMAÑO DE LA BOCA

☑ CHICA ☐ REGULAR ☐ GRANDE

SEÑAS PARTICULARES no ve de un ojo lo tiene azulado

ESTADO CIVIL Viuda.

DOMICILIO

LUGAR DE PAGO Cuernavaca.

NOMBRE DEL PADRE Melquiades Gomez.

NOMBRE DE LA MADRE Agustina Avila Delgado.

NOMBRE DEL CAUSANTE Florencio Ramirez Peralta.

EMPLEO

PARENTESCO CON EL CAUSANTE Esposo.

Tomasa Gomez Avila
FIRMA ó HUELLA DEL INTERESADO

EL SUBDIRECTOR

LUGAR Y FECHA

Unidad de Política y Control Presupuestario
Dirección General Adjunta Técnica de Presupuesto
Dirección de Apoyo Técnico
Oficio 307-A.2.3.-393/2015

SHCP
SECRETARÍA DE HACIENDA Y CRÉDITO PÚBLICO

"2015, Año del Generalisimo José María Morelos y Pavón"

No. de Expendiente: 568
México, D.F. a 01 de julio de 2015.

Estimada
GOMEZ AVILA TOMASA
P R E S E N T E

Con el propósito de que usted realice el cobro de su ayuda económica semestral en forma oportuna, la Secretaría de Hacienda y Crédito Público (SHCP), hace de su conocimiento el calendario de pagos para el **segundo semestre del año 2015:**

Número de Orden	Vigencia para su cobro	Clave de Beneficiario	No. Contrato
7725915	**Del 1° de julio al 30 de septiembre de 2015**	568	80096476588

Cabe señalar que continuaremos realizando el pago de las ayudas económicas semestrales a través del Banco Santander.

En caso de que se modifique la forma de pago, esto le será informado **previamente** al cobro del primer semestre de 2016, notificándosele por alguno de estos medios: vía telefónica, electrónica, impresa o personalmente.

Se les solicta lo siguiente:

1) Mantener una comunicación directa con el personal que se indica en este mismo oficio, para cualquier duda o aclaración.
2) Enviar copia de Acta de Nacimiento, CURP e identificación oficial, vía electrónica o entregarla personalmente o a través de algún familiar, si ya entregó alguno, sólo remita el o los faltantes.
3) Verificar que sus datos personales sean correctos y estén actualizados, y en caso de error, solicitar corrección, anexando documentación que acredite la modificación.
4) Realizar su pase de revista de supervivencia del segundo semestre de 2015.

2da. Revista de Supervivencia	**Julio a septiembre de 2015.**

SHCP
SECRETARÍA DE HACIENDA Y CRÉDITO PÚBLICO

"2015, Año del Generalisimo José María Morelos y Pavón"

El personal autorizado para atendersus consultas es el siguiente:

Claudia Villafán Barrera. claudia_villafan@hacienda.gob.mx (55) 36882144	Directora de Apoyo Técnico
Rocio Palacios Izquierdo. rocio_palacios@hacienda.gob.mx (55) 36882358 Abigail Luna Martinez. abigail_luna@hacienda.gob.mx (55) 36882103	Subdirección de Pago a Seguridad Social Civil y Militar Pago de pensión, cambios de sucursal, reexpedición de pagos no cobrados. Jefe de Departamento de Pago a Seguridad Social Civil y Militar
Lorenzo Ortega Alegria. lorenzo_ortega@hacienda.gob.mx (55) 36882184	Encargado de Revista de Supervivencia Trámite de la revista de supervivencia, notificación de fallecimiento del pensionista y carta poder.

Sin otro particular, agradeciendo el esfuerzo que usted y sus familiares hacen por cumplir con los requisitos antes señalados, la Unidad de Política y Control Presupuestario aprovecha la ocasión para enviarles un cordial saludo

ATENTAMENTE.
SUFRAGIO EFECTIVO. NO REELECCIÓN.
EN AUSENCIA DEL TITULAR DE LA UNIDAD DE POLÍTICA Y CONTROL PRESUPUESTARIO, DEL DIRECTOR GENERAL DE POLÍTICA PRESUPUESTARIA, DE LOS DIRECTORES GENERALES ADJUNTOS DE PROGRAMACIÓN E INTEGRACIÓN PRESUPUESTARIA; DE ESTRATEGIA Y POLÍTICA PRESUPUESTARIA; DE TÉCNICA DE PRESUPUESTO, DE SEGUIMIENTO Y EVALUACIÓN PRESUPUESTARIA, DE CONFORMIDAD CON LO DISPUESTO EN EL ARTÍCULO 105, PÁRRAFOS DÉCIMO SEGUNDO Y VIGÉSIMO DEL REGLAMENTO INTERIOR DE LA SECRETARÍA DE HACIENDA Y CRÉDITO PÚBLICO, FIRMA LA DIRECTORA DE APOYO TÉCNICO.

LIC. CLAUDIA VILLAFÁN BARRERA

CVB/RPI/AAAO

INSTITUTO MEXICANO DEL SEGURO SOCIAL
SERVICIOS DE AFILIACIÓN VIGENCIA DE DERECHOS
CONSTANCIA DE VIGENCIA DE DERECHOS

S.A.V.008

EL ASEGURADO ESTA	VIGENTE
-	PENSIONADO
MOVIMIENTO Y FECHA	
CLINICA DE ADSCRIPCION	5
	ZACATEPEC MOR

DATOS DEL ASEGURADO	
No. SEGURIDAD SOCIAL	15 73 92 0002
C.U.R.P.	
NOMBRE	GOMEZ VDA DE RAMIREZ TOMASA

TIENE INSCRITOS A LOS SIGUIENTES BENEFICIARIOS:

APELLIDO PATERNO	MATERNO	NOMBRE	PARENTESCO	SEXO	FECHA DE NAC MES	AÑO
BENFICIARIOS PREVIA IDENTIFICACION						
ASEGURADO SIN PROBLEMAS EN EL HISTORICO						

DELEGACION MORELOS
SUBDELEGACION ZACATEPEC
SELLO
04 ENE 2016
DEPARTAMENTO DE AFILIACION
VIGENCIA DE DERECHOS

CONSTANCIA ES 30 DIAS APARTIR DEL 04/01/2016

ZACATEPEC MOR A 04/01/2016
LUGAR Y FECHA DE EXPEDICIÓN
LIC. TOMAS GERARDO BERNABE ANDRADE
NOMBRE Y FIRMA DEL EMPLEADO QUE LA EXPIDE
JEFE DEPTO DE AFILIACION VIG SUBDELEGACION

SERVICIOS DE SALUD DE MORELOS
JURISDICCION SANITARIA No.II
CENTRO DE SALUD STA. ROSA 30

SANTA ROSA TREINTA A 25 DE JUNIO DE 2015.

PROGRAMA DE PROSPERA

A QUIEN CORRESPONDA:

LA QUE SUSCRIBE, MEDICO ADSCRITO AL CENTRO DE SALUD RURAL DE SANTA ROSA TREINTA, HACE CONSTAR QUE EL O (LA) C. TOMASA GOMEZ AVILA DE 102 AÑOS DE EDAD BENEFICIARIO TITULAR DEL PROGRAMA DE PROSPERA, EN ESTA LOCALIDAD, NO PUEDE ASISTIR A RECIBIR SU APOYO ECONOMICO QUE LE PROPORCIONA DICHO PROGRAMA POR SECUELAS DE FRACTURA DE CADERA, LO QUE LE IMPIDE LA DEAMBULACION.

SE EXPIDE LA PRESENTE A LOS VEINTICINCO DIAS DEL MES DE JUNIO DEL AÑO DOS MIL QUINCE, PARA LOS USOS LEGALES QUE AL INTERESADO CONVENGA.

ATENTAMENTE

DRA. NANCY GUTIERREZ SAAVEDRA
CED. PROF. 5306676

ESTADOS UNIDOS MEXICANOS
SERVICIOS DE SALUD
DE MORELOS
CENTRO DE SALUD
SANTA ROSA 30, MOR

SERVICIOS DE SALUD DE MORELOS
JURISDICCION SANITARIA No.II
CENTRO DE SALUD STA. ROSA 30

SANTA ROSA TREINTA A 15 DE ENERO DE 2015.

PROGRAMA DE 60 Y MAS

A QUIEN CORRESPONDA:

LA QUE SUSCRIBE, MEDICO ADSCRITO AL CENTRO DE SALUD RURAL DE SANTA ROSA TREINTA, HACE CONSTAR QUE EL O (LA) C. TOMASA GOMEZ AVILA DE 102 AÑOS DE EDAD BENEFICIARIO TITULAR DEL PROGRAMA DE 70 Y MAS, EN ESTA LOCALIDAD, NO PUEDE ASISTIR A RECIBIR SU APOYO ECONOMICO QUE LE PROPORCIONA DICHO PROGRAMA POR PRESENTAR SECUELAS DE FRACTURA DE CAERRA, LO CUAL LE IMPIDE LA DEAMBULACION.

SE EXPIDE LA PRESENTE A LOS DOCE DIAS DEL MES DE ENERO DEL AÑO DOS MIL QUINCE, PARA LOS USOS LEGALES QUE AL INTERESADO CONVENGA.

ATENTAMENTE

DRA. NANCY GUTIERREZ SAAVEDRA
CED. PROF. 5306676

ESTADOS UNIDOS MEXICANOS
SERVICIOS DE SALUD
DE MORELOS
CENTRO DE SALUD
SANTA ROSA 30, MOR

SHCP

SECRETARÍA DE HACIENDA
Y CRÉDITO PÚBLICO

Subsecretaría de Egresos
Unidad de Política y Control Presupuestario
Dirección de Apoyo Técnico

Formato de Actualización de Datos

México, D. F. a 19 de diciembre de 2014

Nombre Completo: Tomasa Gomez Avila.

Domicilio:

Navarro de Tlaltzapan.

(Lada) teléfono 7772511645.

(Correo electrónico) _____

Sugerencia de forma de pago) Tarjeta

Tomasa Gomez Avila

Firma

Comprobante de Atención medica
Tomasa Avila

INSTITUTO MEXICANO DEL SEGURO SOCIAL
SERVICIOS DE AFILIACIÓN VIGENCIA DE DERECHOS
CONSTANCIA DE VIGENCIA DE DERECHOS

S.A.V.008

EL ASEGURADO ESTA VIGENTE
REGISTRO PATRONAL VETERANO DE LA REVOLUCION
CLINICA DE ADSCRIPCION 05
MOVIMIENTO Y FECHA
DE

DATOS DEL ASEGURADO
No. SEGURIDAD SOCIAL 15 73 92 0002 -6
C.U.R.P.
NOMBRE GOMEZ VDA DE RAMIREZ TOMASA

TIENE INSCRITOS A LOS SIGUIENTES BENEFICIARIOS:

APELLIDO PATERNO	MATERNO	NOMBRES	PARENTESCO	SEXO	FECHA DE NAC. MES	FECHA DE NAC. AÑO
SE EXP. LA PRESENT EN VIRTUD DE ENCONTRARSE EN ESPERA DE RESPUESTA DE VIGENCIA DE SUPERVICION						

ESTA CONSTANCIA ES VALIDA POR: 56 CINCUENTA Y SEIS DIAS A PARTIR DE LA FECHA DE EXPEDICION

SELLO
DELEGACION ESTATAL
MORELOS
SUBDELEGACION ZACATEPEC
12 MAR 2014
VIGENCIA
DE DERECHOS

ZACATEPEC MOR A 12 DE MARZO DEL 2014
LUGAR Y FECHA DE EXPEDICIÓN

TOMAS GERARDO BERNABE ANDRADE
JEFE DEPTO. DE AFILIACION VIG. DE DER.
SUB DELEGACION ZACATEPEC MOR
NOMBRE Y FIRMA DEL EMPLEADO QUE LA EXPIDE

MORELOS | Secretaría de Salud

CENTRO DE SALUD SANTA ROSA 30

CONSTANCIA DE SALUD

PROGRAMA DE 65 Y MÁS

EL QUE SUSCRIBE, MEDICO ADSCRITO AL CENTRO DE SALUD RURAL DE SANTA ROSA TREINTA, HACE CONSTAR QUE EL O LA C. TOMASA GOMEZ AVILA DE 100 AÑOS DE EDAD BENEFICIARIO TITULAR DEL PROGRAMA DE 65 Y MÁS, EN ESTA LOCALIDAD, NO PUEDE ASISTIR A RECIBIR SU APOYO ECONOMICO QUE LE PROPORCIONA DICHO PROGRAMA POR PRESENTAR SECUELAS DE FRACTURA DE CADERA, LO CUAL LE IMPIDE LA DEAMBULACION.

PARA LOS USOS QUE AL INTERESADO CONVENGA SE EXTIENDE LA PRESENTE A LOS 13 DIAS DEL MES DE ENERO DE 2014 EN SANTA ROSA 30 MUNICIPIO DE TLALTIZAPAN, MORELOS.

ATENTAMENTE

ESTADOS UNIDOS MEXICANOS

SERVICIOS DE SALUD
DE MORELOS
CENTRO DE SALUD
SANTA ROSA 30, MOR.

DR. JOSE LUIS GONZALEZ RODRIGUEZ
CED. PROF. 3158790

SHCP

SECRETARÍA DE HACIENDA
Y CRÉDITO PÚBLICO

Subsecretaría de Egresos
Unidad de Política y Control Presupuestario
Dirección de Apoyo Técnico

Formato de Actualización de Datos

México, D. F. a 19 de diciembre de 2013

Nombre Completo: Tomasa Gomez Avila

Domicilio:

Mpio de Tlaltizapan

(Lada) Teléfono: 7343434662 7343408462

Telefono (Recados):

Firma

Agustina Ramirez

SHCP

SECRETARÍA DE HACIENDA Y CRÉDITO PÚBLICO

No. de Expendiente: 568

México, D.F. a 19 de diciembre de 2013.

Recibí Original
17 01 2014
Agustina Ramírez

Estimada
GOMEZ AVILA TOMASA
P R E S E N T E

Con el propósito de mejorar el servicio y atención que usted se merece, la Secretaría de Hacienda y Crédito Público (SHCP), hace de su conocimiento el calendario de pagos para el año 2014:

Mes	Número de Orden	Vigencia para su cobro	Clave de Beneficiario	No. Contrato
ENERO	7715914	Del 2 de enero al 30 de junio (primer semestre)	568	80096476588
JULIO	7725914	Del 1 de julio al 31 de diciembre (segundo semestre)	568	80096476588

Es necesario pasar dos Revistas de Supervivencia como a continuación se indica.

a) Periodos:
   i) 1ra. Revista de Supervivencia, enero a junio 2014;
   ii) 2da. Revista de Supervivencia, julio a diciembre 2014.

Para cualquier aclaración favor de comunicarse con los siguientes responsables:

Claudia Villafán Barrera. Directora de Apoyo Técnico claudia villafan@hacienda.gob.mx (55) 36882144	Dudas o aclaraciones con respecto al trámite de la revista de supervivencia, notificación de fallecimiento del pensionista, trámite de reexpedición de pagos no cobrados, carta poder,

Lorenzo Ortega Alegria. Analista Programador B lorenzo_ortega@hacienda.gob.mx (55) 36882184	etc.
Rocio Palacios Izquierdo. Subdirección de Pago a Seguridad Social Civil y Militar. rocio_palacios@hacienda.gob.mx (55) 36882358	Dudas o aclaraciones con respecto al pago de la pensión, cambios de sucursal, etc.
Abigail Luna Martinez. Jefe de Departamento Abigail_luna@hacienda.gob.mx (55) 36882103	

Sin otro particular, agradeciendo el esfuerzo que usted y sus familiares hacen por cumplir con los requisitos antes señalados, la Unidad de Política y Control Presupuestario aprovecha la ocasión para desearle en compañía de sus seres queridos, un Feliz Año Nuevo 2014.

ATENTAMENTE

SUFRAGIO EFECTIVO. NO REELECCIÓN.

DE CONFORMIDAD CON LO DISPUESTO EN EL ARTÍCULO 105, PÁRRAFOS DÉCIMO SEGUNDO Y VIGÉSIMO DEL REGLAMENTO INTERIOR DE LA SECRETARÍA DE HACIENDA Y CRÉDITO PÚBLICO, POR AUSENCIA DEL TITULAR DE LA UNIDAD DE POLÍTICA Y CONTROL PRESUPUESTARIO, DEL DIRECTOR GENERAL ADJUNTO DE PROGRAMACION E INTEGRACION PRESUPUESTARIA, DEL DIRECTOR GENERAL ADJUNTO DE ESTRATEGIA Y POLÍTICA PRESUPUESTARIA, DEL DIRECTOR GENERAL ADJUNTO DE TÉCNICA DE PRESUPUESTO Y DEL DIRECTOR GENERAL ADJUNTO DE SEGUIMIENTO Y EVALUACION PRESUPUESTARIA, FIRMA LA DIRECTORA DE APOYO TÉCNICO.

LIC. CLAUDIA VILLAFÁN BARRERA

Consultorio Médico Familiar "Santa Fe"
Certificado Medico

El ***Dr. Cesar Ríos Morelos***, Médico Cirujano autorizado para ejercer la profesión y con la Cedula Profesional 4400897, Ubicado en la carretera Nacional: Cuernavaca-Zacatepec S/n, Santa Rosa 30.

HACE CONSTAR

Que Después del haber realizado el interrogatorio y la exploración física completa a él (la) C. Tomasa Gomez Avila
de: 99 años d edad, se encontró en: estado convaleciente debido a Fractura de cadera derecha.

Signos vitales:

Peso: _____ **TA:** 110/80 **Temp.:** 36°C
FC: 80 Lx' **FR:** 20 Rx' **Alergias:** negados
IDX: Fractura de cadera derecha

Se expide el presente a petición de el (la) interesado (a) para los fines de usos legales que les convengan a los 16 días del mes de: Julio del año 2013

ATENTAMENTE

Dr. Cesar Ríos Morelos
CED. PROF. 4400897

Tomasa

SERVICIOS DE SALUD DE MORELOS
JURISDICCION SANITARIA No.II
CENTRO DE SALUD STA. ROSA 30

Santa Rosa Treinta, a 11 de enero 2013.

PROGRAMA DE 70 Y MÁS

A QUIEN CORRESPONDA:

EL QUE SUSCRIBE, MEDICO ADSCRITO AL CENTRO DE SALUD RURAL DE SANTA ROSA TREINTA, HACE CONSTAR QUE EL O (LA) C. TOMASA GOMEZ AVILA DE 99 AÑOS DE EDAD BENEFICIARIO TITULAR DEL PROGRAMA DE 70 Y MAS, EN ESTA LOCALIDAD, NO PUEDE ASISTIR A RECIBIR SU APOYO ECONOMICO QUE LE PROPORCIONA DICHO PROGRAMA POR PRESENTAR SECUELAS DE FRACTURA DE CADERA, LO CUAL LE IMPIDE LA DEAMBULACION.

SE EXPIDE LA PRESENTE A LOS 11 DIAS DEL MES DE ENERO DEL AÑO DOS MIL TRECE, PARA LOS USOS LEGALES QUE AL INTERESADO CONVENGA.

ATENTAMENTE

DR. JOSE LUIS GONZALEZ RODRIGUEZ
CED. PROF. 3158790

ESTADOS UNIDOS MEXICANOS
SERVICIOS DE SALUD DE MORELOS
CENTRO DE SALUD
SANTA ROSA 30, MOR.

[redacted]

"2011, Año del Turismo en México"

SUBSECRETARÍA DE EGRESOS
UNIDAD DE POLÍTICA Y CONTROL PRESUPUESTARIO

SECRETARÍA DE HACIENDA
Y CRÉDITO PÚBLICO

Oficio No. 307-A.2.3.-11173/11

Formato de Actualización de Datos

México D.F., a 17 Enero 2012

Nombre Completo: Gomez Avila tomasa

Domicilio:

(Lada) Teléfono: 01 734 34 3 46 62

(Lada) Teléfono:
(Recados) 01 737 36 021

Firma

SERVICIOS DE SALUD DE MORELOS
JURISDICCION SANITARIA No. II
CENTRO DE SALUD STA. ROSA 30

SANTA ROSA TREINTA A 16 de JULIO 2012.

PROGRAMA DE 70 Y MÁS

A QUIEN CORRESPONDA:

EL QUE SUSCRIBE, MEDICO ADSCRITO AL CENTRO DE SALUD RURAL DE SANTA ROSA TREINTA, HACE CONSTAR QUE LA C. TOMASA GOMEZ AVILA DE 98 AÑOS DE EDAD BENEFICIARIA DEL PROGRAMA DE 70 Y MÀS DE LA COLONIA ZARAGOZA SE ENCUENTRA IMPOSIBILITADO PARA ASISTIR A RECIBIR SU APOYO ECONOMICO QUE LE PROPORCIONA DICHO PROGRAMA POR PRESENTAR SECUELAS DE FRACTURA DE CADERA, LO CUAL LE IMPIDE LA DEAMBULACION

SE EXPIDE LA PRESENTE A LOS 16 DIAS DEL MES DE JULIO DEL AÑO DOS MIL DOCE, PARA LOS USOS LEGALES QUE AL INTERESADO CONVENGA.

ATENTAMENTE

DR. JOSE LUIS GONZALEZ RODRIGUEZ
CED. PROF. 3158790

ESTADOS UNIDOS MEXICANOS
SERVICIOS DE SALUD
DE MORELOS
CENTRO DE SALUD
SANTA ROSA 30, MOR.

SERVICIOS DE SALUD DE MORELOS
JURISDICCION SANITARIA No.II
C.S.R. SANTA ROSA TREINTA

CONSTANCIA MEDICA

Santa Rosa Treinta, Tlaltizapan, Mor. A 09 de enero de 2012.

A QUIEN CORRESPONDA:

EL QUE SUSCRIBE, MEDICO ADSCRITO AL CENTRO DE SALUD RURAL DE SANTA ROSA TREINTA, HACE CONSTAR QUE EL C. TOMASA GOMEZ AVILA DE 98 AÑOS DE EDAD, CON DOMICILIO: CALLE: VICENTE GUERRERO Núm. 18, COL. ZARAGOZA, SE ENCUENTRA IMPOSIBILITADA PARA RECIBIR SU APOYO ECONOMICO POR PRESENTAR SECUELAS DE FRACTURA DE CADERA DE LADO IZQUIERDO, LO CUAL LE IMPIDE LA DEAMBULACION.

SE EXPIDE LA PRESENTE APETICION DEL INTERESADA A LOS 09 DIAS DEL MES DE ENERO DEL AÑO DOS MIL DOCE, PARA LOS USOS LEGALES QUE AL INTERESADO CONVENGA.

ATENTAMENTE

DR. JOSE LUIS GONZALEZ RODRIGUEZ
RESPONSABLE DE LA UNIDAD

ESTADOS UNIDOS MEXICANOS
SERVICIOS DE SALUD
DE MORELOS
CENTRO DE SALUD
SANTA ROSA 30, MOR.

Vda. Tomasa Gomez Avila
hija Agustina Ramirez Gomez

Telefono 0173434662.

ANVERSO

REGISTRO NACIONAL DE POBLACIÓN

CLAVE ÚNICA DE REGISTRO DE POBLACIÓN

TRÁMITE GRATUITO

Esta Clave Única de Registro de Población se expide con base en los datos que identifican su documento probatorio:

CLAVE

NOMBRE
TOMASA
GOMEZ
AVILA

FECHA DE INSCRIPCIÓN
25/04/2011

FOLIO
181086455

ACTA DE NACIMIENTO

ENTIDAD: MORELOS
MUNICIPIO: TEMIXCO
AÑO DE REGISTRO: 2011
NUMERO DE LIBRO: 0003
NUMERO DE ACTA: 00723
NUMERO DE FOJA: 00123
NUMERO DE TOMO:
CRIP: 17018011100723F

REVERSO

Los datos personales recabados serán protegidos, incorporados y tratados en el Sistema de datos personales denominado "BASE DE DATOS NACIONAL DE LA CLAVE ÚNICA DE REGISTRO DE POBLACIÓN", con fundamento en los artículos 36, fracción I de la Constitución Política de los Estados Unidos Mexicanos, 85 a 96 de la Ley General de Población y 41, 42, 43, 83, 84 y 85 de su Reglamento, cuya finalidad es registrar a cada una de las personas que integran la población del país, así como gestionar y administrar las Claves Únicas de Registro de Población contenidas en la referida Base de Datos. Dicho Sistema fue registrado en el Listado de sistemas de datos personales ante el Instituto Federal de Acceso a la Información y Protección de Datos (www.ifai.org.mx) y los datos en él contenidos podrán ser transmitidos al Instituto Federal Electoral y a las dependencias y entidades públicas, para la adopción y uso de la Clave Única de Registro de Población y el ejercicio de sus funciones, además de otras transmisiones previstas en la Ley. La Unidad Administrativa responsable de este Sistema de datos personales es la Dirección General del Registro Nacional de Población e Identificación Personal de la Secretaría de Gobernación y el interesado podrá ejercer los derechos de acceso y corrección de datos personales en el domicilio de la Unidad de Enlace para la Transparencia y Acceso a la Información Pública en Bahía de Santa Bárbara 193, Planta baja, Colonia Anzures, Delegación Miguel Hidalgo, México, Distrito Federal, así como en los módulos de la CURP cuya ubicación se precisa en la siguiente página electrónica http://gobernacion.gob.mx/es_mx/SEGOB/Directorio_de_modulos_de_la_CURP Lo anterior se informa en cumplimiento del Decimoséptimo de los Lineamientos de Protección de Datos Personales, publicados en el Diario Oficial de la Federación el 30 de septiembre de 2005.

ENTREGADA EN LINEA

enmique doble recorte

Autenticidad: 7fO5sdMnlYKkqy2YEbQTnOTB5smaX56xleVWOMF9gZqnEVDMCNYN!-2064480914!1471994254119

)MASA GOMEZ AVILA
RESENTE

México D.F., a 23 de agosto de 2016

a Clave Única de Registro de Población (CURP) constituye la respuesta del Gobierno de la República para permitir y agilizar el ejercicio de derechos ciudadanos rivados de trámites y servicios gubernamentales.

a CURP sirve, además, para diseñar y conducir una adecuada política de población. El reconocimiento e identificación de su composición es el primer paso para integ n de una política de desarrollo que contemple a todos los ciudadanos.

registro de la CURP es una tarea ciudadana. Es importante verificar cuidadosamente que la información contenida en la constancia anexa sea correcta para ntribuir a la construcción de un registro fiel y confiable de la identidad de la población.

r ayudarnos a construir un México mejor, agradecemos profundamente su participación.

ATENTAMENTE

MIGUEL ÁNGEL OSORIO CHONG
SECRETARIO DE GOBERNACIÓN

amos a sus órdenes para cualquier aclaración o duda sobre la conformación de su clave en **TELCURP, marcando el 01 800 911 11 11**

La impresión de la constancia CURP en papel bond es válida para realizar todo trámite ante la Administración Pública.

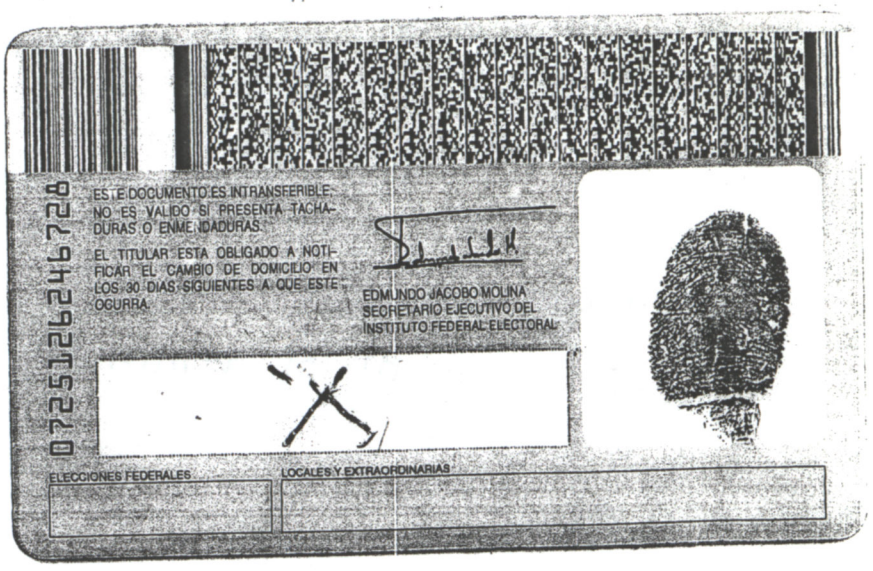

Temitco, Mor

777 156 36 27 Elizabeth Ramirez Gomez (hija)

777 377 90 87 Tomasa Salazar Ramirez (Nieta)

Numero de Orden
7715917

Vigencia
2 enero al 31 de mar20

Clav
56%

No Contrato
80096476588

[redacted]

"2010, Año de la Patria. Bicentenario del Inicio de la Independencia y Centenario del Inicio de la Revolución"

SUBSECRETARÍA DE EGRESOS
UNIDAD DE POLÍTICA Y CONTROL PRESUPUESTARIO
DIRECCIÓN GENERAL ADJUNTA DE ESTRATEGIA Y POLÍTICA PRESUPUESTARIA
DIRECCIÓN DE SEGURIDAD SOCIAL CIVIL Y MILITAR

ACUSE DE RECIBO

SECRETARÍA DE HACIENDA Y CRÉDITO PÚBLICO

SHCP

Oficio No. 307-A.2.3.-9090

No. de Expendiente: 568
México, D.F. a 16 de diciembre de 2010.

Agustina Rodríguez
20/01/11

Estimada
GOMEZ AVILA TOMASA
PRESENTE

Con el propósito de mejorar el servicio y atención que usted se merece, la Unidad de Política y Control Presupuestario de la Secretaría de Hacienda y Crédito Público (SHCP), hace de su conocimiento las Políticas de Operación para el año 2011:

1) Pasar dos Revistas de Supervivencia durante el año 2011, como a continuación se indica.
   a) Periodos:
      i) 1ra. Revista de Supervivencia, enero a junio 2011;
      ii) 2da. Revista de Supervivencia, julio a diciembre 2011.
   b) Requisitos:
      i) La Viuda de Veterano de la Revolución deberá presentar "Hoja de Filiación" expedida por la SHCP e Identificación Oficial; o
      ii) El Apoderado deberá presentar "Hoja de Filiación" expedida por la SHCP, Constancia Médica Oficial expedida por el Sector Salud (ISSSTE, IMSS o SSA) o el Sector Privado (debidamente sellada) y Carta Poder, misma que será certificada por la Unidad de Política y Control Presupuestario, a través de la Dirección de Seguridad Social, Civil y Militar, ubicada en Av. Constituyentes 1001, Col. Belén de las Flores, Delegación Álvaro Obregón, Código Postal 01110, Edificio C-3, Segundo piso, Ala sur.
2) Para la certificación de la Carta Poder, puede utilizarse cualquier formato debidamente requisitado, adjuntando las copias de la credencial de elector de los firmantes y Constancia Médica Oficial expedida por el Sector Salud (ISSSTE, IMSS o SSA) o el Sector Privado (debidamente sellada).
   Esta documentación puede entregarse directamente en esta Secretaría o remitirse vía mensajería al domicilio antes señalado, la cual será devuelta por la misma vía.
3) Para el cobro de la ayuda económica semestral, requiere presentar tres números: número de orden de pago, clave de beneficiario y número de contrato. El número de su orden de pago se compondrá de cuatro partes: el número clave "77", el número correspondiente al semestre (1 o 2), el número asignado a usted "59" y los ultimos dos digitos del año. Ejemplo: año 2011, será 7715911; de esta forma se hace de su conocimiento, el Calendario de Pagos aplicable a partir del año 2011:

Mes	Número de Orden	Vigencia para su cobro	Clave de Beneficiario	No. Contrato
ENERO	7715911	Del 3 de enero al 30 de junio (primer semestre)	568	80096476588
JULIO	7725911	Del 4 de julio al 30 de diciembre (segundo semestre)	568	80096476588

[redacted]

"2010, Año de la Patria. Bicentenario del Inicio de la Independencia y Centenario del Inicio de la Revolución"

SUBSECRETARÍA DE EGRESOS
UNIDAD DE POLÍTICA Y CONTROL PRESUPUESTARIO
DIRECCIÓN GENERAL ADJUNTA DE ESTRATEGIA Y POLÍTICA PRESUPUESTARIA
DIRECCIÓN DE SEGURIDAD SOCIAL CIVIL Y MILITAR

Oficio No. 307-A.2.3.-9090

SECRETARÍA DE HACIENDA Y CRÉDITO PÚBLICO

SHCP

Formato de Actualización de Datos

México D.F., a 20 Enero 2011 ~~2010~~

Nombre Completo: Gomez Avila Tomasa

Domicilio:

Santa Rosa 30 Mpio. Tlalizapan

(Lada) Teléfono: 01 734 34 3 46 62

(Lada) Teléfono:
(Recados) 01 737 36 0 21
Hija Rosa Elvira Ocampo Ramirez

Firma

ESTADOS UNIDOS MEXICANOS
REGISTRO CIVIL

443550

ACTA DE NACIMIENTO

CRIP: 17018011100723F
CURP: GOAT130907MMCMVM06

QUIENES LA TRABAJAN CON SUS MANOS LA TIERRA VOLVERA A QUIENES LA TRABAJAN

PODER EJECUTIVO

OFICIALIA	LIBRO No.	ACTA No.	FOJA No.	LOCALIDAD	FECHA DE REGISTRO DIA MES AÑO
1	3	723	123	TEMIXCO	25/04/2011

MUNICIPIO: TEMIXCO
ENTIDAD FEDERATIVA: MORELOS

REGISTRADO

TOMASA	GOMEZ	AVILA
Nombre(s)	Primer Apellido	Segundo Apellido

FECHA DE NACIMIENTO: 07/SEPTIEMBRE/1913 HORA: ---------- SEXO: MASCULINO ○ FEMENINO ●

LUGAR DE NACIMIENTO:

ZACUALPAN	ZACUALPAN	MEXICO	MEXICO
Localidad	Municipio	Entidad Federativa	País

FUE REGISTRADO: VIVO
No. DE CERTIFICADO DE NACIMIENTO: ----------
COMPARECIO: EL REGISTRADO

PADRES

NOMBRE DEL PADRE: ----------
EDAD: -------- AÑOS
DOMICILIO HABITUAL: ----------
Nombre de la calle, No. Exterior e Interior y Col.

----------	---------	---------	---------
Localidad	Municipio	Entidad Federativa	País

FECHA DE NACIMIENTO: --------- LUGAR NACIMIENTO: --------- NACIONALIDAD: ---------

NOMBRE DE LA MADRE: ----------
EDAD: -------- AÑOS
DOMICILIO HABITUAL: ----------
Nombre de la calle, No. Exterior e Interior y Col.

----------	---------	---------	---------
Localidad	Municipio	Entidad Federativa	País

FECHA DE NACIMIENTO: --------- LUGAR NACIMIENTO: --------- NACIONALIDAD: ---------

ABUELOS

ABUELO PATERNO: ---------- NACIONALIDAD: ---------
ABUELA PATERNA: ---------- NACIONALIDAD: ---------
DOMICILIO(S): ----------

ABUELO MATERNO: ---------- NACIONALIDAD: ---------
ABUELA MATERNA: ---------- NACIONALIDAD: ---------
DOMICILIO(S): ----------

TESTIGOS

NOMBRE: ARMANDO CATALAN VARGAS NACIONALIDAD: MEXICANA
DOMICILIO: EDAD: 47 AÑOS

NOMBRE: ELIZABETH RAMIREZ GOMEZ NACIONALIDAD: MEXICANA
DOMICILIO: EDAD: 54 AÑOS

PERSONA DISTINTA DE LOS PADRES QUE PRESENTA AL REGISTRADO

NOMBRE: TOMASA GOMEZ AVILA
PARENTESCO: REGISTRADA EDAD: 97 AÑOS
DOMICILIO:

FIRMAS DE LOS PADRES O DE LA PERSONA(s) DISTINTA(s) QUE PRESENTA AL REGISTRADO

FIRMAS DE LOS TESTIGOS

Anotaciones registradas:
REGISTRO AUTORIZADO POR LA DIRECCION GENERAL DEL REGISTRO CIVIL DEL ESTADO DE MORELOS, MEDIANTE OFICIO NO. DGRC/DJ/941/11, DE FECHA 14/04/2011.

HUELLA DIGITAL DEL REGISTRADO

PULGAR DERECHO

SE DIO LECTURA A LA PRESENTE ACTA Y CONFORMES CON SU CONTENIDO LA RATIFICAN Y FIRMAN QUIENES EN ELLA INTERVINIERON Y SABEN HACERLO Y QUIENES NO, IMPRIMEN SU HUELLA DIGITAL, DOY FE.

El C. Oficial No. 01 del Registro Civil

LIC. ERICK ORTIZ ORDAZ
Nombre

Firma

SELLO DE LA OFICIALIA DEL REGISTRO CIVIL

OFICIALIA DEL REGISTRO CIVIL No. 1
TEMIXCO, MORELOS

En nombre del Estado Libre y Soberano de Morelos y como Oficial del Registro Civil de este lugar, hago saber a los que la presente vieren, y certifico que en el Libro Número **03** *del Registro Civil que es a mi cargo, a la foja* **123** *se encuentran asentados los datos siguientes:*

ACTA DE NACIMIENTO

CRIP: **17018011100723F**
CURP: **GOAT130907MMCMVM06**

OFICIALIA	LIBRO No.	ACTA No.	LOCALIDAD	FECHA DE REGISTRO
01	**03**	**00723**	**TEMIXCO**	DIA MES AÑO **25/ABRIL/2011**

MUNICIPIO O DELEGACION	ENTIDAD FEDERATIVA
TEMIXCO	**MORELOS**

DATOS DEL REGISTRADO

TOMASA	**GOMEZ**	**AVILA**
NOMBRE(S)	PRIMER APELLIDO	SEGUNDO APELLIDO

FEMENINO
SEXO

LUGAR Y FECHA DE NACIMIENTO

LOCALIDAD	MUNICIPIO	ENTIDAD	PAIS	FECHA
ZACUALPAN	**ZACUALPAN**	**MEXICO**	**MEXICO**	**07/SEPTIEMBRE/1913**

DATOS DE LOS PADRES

----------	----------	----------
NOMBRE(S)	PRIMER APELLIDO	SEGUNDO APELLIDO
------	-------	------- AÑOS
NACIONALIDAD	LUGAR DE NACIMIENTO	EDAD
----------	----------	----------
NOMBRE(S)	PRIMER APELLIDO	SEGUNDO APELLIDO
------	-------	------- AÑOS
NACIONALIDAD	LUGAR DE NACIMIENTO	EDAD

DATOS DE LOS ABUELOS

----------	-------	----------	-------
ABUELO PATERNO	NACIONALIDAD	ABUELO MATERNO	NACIONALIDAD
----------	-------	----------	-------
ABUELA PATERNA	NACIONALIDAD	ABUELA MATERNA	NACIONALIDAD

PERSONA DISTINTA DE LOS PADRES QUE PRESENTA AL REGISTRADO

TOMASA GOMEZ AVILA	**97**	**REGISTRADA**
NOMBRE	EDAD	PARENTESCO

La presente Acta tiene anexas las Anotaciones siguientes :

REGISTRO AUTORIZADO POR LA DIRECCION GENERAL DEL REGISTRO CIVIL DEL ESTADO DE MORELOS, MEDIANTE OFICIO NO. DGRC/DJ/941/11, DE FECHA 14/04/2011.

LIC. ERICK ORTIZ ORDAZ
El C. Oficial No. 01 del Registro Civil

El suscrito Oficial del Registro Civil Núm 01 de éste Municipio Certifica que los datos de la presente corresponden en todas sus letras, números y signos con su original que tuve a la vista

Certificación que se expide en TEMIXCO,MORELOS

SELLO DE LA OFICIALIA DEL REGISTRO CIVIL

OFICIALIA DEL REGISTRO CIVIL No.1
TEMIXCO, MORELOS

25/04/2011 10:45:53
FECHA DE EXPEDICION

2240679

En nombre del Estado Libre y Soberano de Morelos y como Oficial del Registro Civil de este lugar, hago saber a los que la presente vieren, y certifico que en el Libro Número **03** *del Registro Civil que es a mi cargo, a la foja* **123** *se encuentran asentados los datos siguientes:*

ACTA DE NACIMIENTO

CRIP: **17018011100723F**
CURP: **GOAT130907MMCMVM06**

OFICIALIA	LIBRO No.	ACTA No.	LOCALIDAD	FECHA DE REGISTRO
01	03	00723	TEMIXCO	DIA MES AÑO 25/ABRIL/2011

MUNICIPIO O DELEGACION	ENTIDAD FEDERATIVA
TEMIXCO	MORELOS

DATOS DEL REGISTRADO

TOMASA	GOMEZ	AVILA
NOMBRE(S)	PRIMER APELLIDO	SEGUNDO APELLIDO

FEMENINO
SEXO

LUGAR Y FECHA DE NACIMIENTO

LOCALIDAD	MUNICIPIO	ENTIDAD	PAIS	FECHA
ZACUALPAN	ZACUALPAN	MEXICO	MEXICO	07/SEPTIEMBRE/1913

DATOS DE LOS PADRES

---	---	---
NOMBRE(S)	PRIMER APELLIDO	SEGUNDO APELLIDO
---	---	--- AÑOS
NACIONALIDAD	LUGAR DE NACIMIENTO	EDAD
---	---	---
NOMBRE(S)	PRIMER APELLIDO	SEGUNDO APELLIDO
---	---	--- AÑOS
NACIONALIDAD	LUGAR DE NACIMIENTO	EDAD

DATOS DE LOS ABUELOS

---	---	---	---
ABUELO PATERNO	NACIONALIDAD	ABUELO MATERNO	NACIONALIDAD
---	---	---	---
ABUELA PATERNA	NACIONALIDAD	ABUELA MATERNA	NACIONALIDAD

PERSONA DISTINTA DE LOS PADRES QUE PRESENTA AL REGISTRADO

TOMASA GOMEZ AVILA	97	REGISTRADA
NOMBRE	EDAD	PARENTESCO

La presente Acta tiene anexas las Anotaciones siguientes :

REGISTRO AUTORIZADO POR LA DIRECCION GENERAL DEL REGISTRO CIVIL DEL ESTADO DE MORELOS, MEDIANTE OFICIO NO. DGRC/DJ/941/11, DE FECHA 14/04/2011.

LIC. ERICK ORTIZ ORDAZ
El C. Oficial No. 01 del Registro Civil

El suscrito Oficial del Registro Civil Núm 01 de éste Municipio Certifica que los datos de la presente corresponden en todas sus letras, números y signos con su original que tuve a la vista.

Certificación que se expide en: TEMIXCO,MORELOS

SELLO DE LA OFICIALIA DEL REGISTRO CIVIL

25/04/2011 10:45:53
FECHA DE EXPEDICION

2240679

ESTADO LIBRE Y SOBERANO DE MORELOS

H. Ayuntamiento Constitucional
Tlaquiltenango, Mor.
1973-1976

Dependencia	PRESIDENCIA MUNICIPAL.
Departamento	S E C R E T A R I A .
Sección	11
Oficio Número	
Expediente	02-3-74.

ASUNTO: SE EXPIDE CONSTANCIA DE NACIMIENTO.

"AÑO DE LA REPUBLICA FEDERAL Y DEL SENADO"

A QUIEN CORRESPONDA:

El suscrito C. J. Guadalupe Alarcón Suárez, Presidente Municipal Constitucional, que actúa en forma legal con Secretario ,- por medio del presente hace constar y,

C E R T I F I C A :

Que a solicitud hecha por la C. TOMASA GOMEZ AVILA, - se hizo una minuciosa investigación en el Archivo del Registro Civil a mi cargo, no habiéndose encontrado los libros de- nacimientos correspondientes al año de 1912 mil novecientos - doce, en el que dice que nació en esta Ciudad de Tlaquiltenango, Morelos, y registrada en este mismo lugar, el día 21 - de diciembre de 1912, por lo que se justifica que los mencionados libros fueron extraviados o incendiados en la época de- la Revolución Armada de 1910, no siendo posible por tanto, Expedirle Copia Certificada de tal acto.

En virtud de lo anterior la interesada presenta como- testigos a los Ciudadanos: Dario Franco Abúndez, originario y vecino de esta Ciudad, con domicilio en Independencia No. 1,- de ocupación ejidatario, unión libre y de sesenta y nueve —— años de edad y a J. Jesús Gómez, originario y vecino de este- lugar, con domicilio en la calle Juárez No. 3, ejidatario, casado y de ochenta y cuatro años de edad, los que protestados- que fueron conforme a la Ley, declaran que les consta que la- C. Tomasa Gómez Avila, nació en esta Ciudad, el día 21 de diciembre de 1912 y registrada en esta misma Localidad, siendo- hija de Melquiades Gómez y Agustina Avila.

Por lo que a petición de parte interesada y para los usos legales procedentes se CERTIFICA la presente Constancia- de Nacimiento en la Ciudad de Tlaquiltenango, Estado de Morelos, a los diecisiete días del mes de octubre de mil novecientos setenta y cuatro.

A T E N T A M E N T E
SUFRAGIO EFECTIVO NO REELECCION
Tlaquiltenango, Mor., a 17 de octubre de 1974.
PRESIDENTE MUNICIPAL CONSTITUCIONAL

J. GUADALUPE ALARCON SUAREZ.

T E S T I G O S :

DARIO FRANCO ABUNDEZ. — J. JESUS GOMEZ.

EL SRIO. DEL H. AYUNTAMIENTO:

SANTIAGO MORENO ORTEGA.

H. AYUNTAMIENTO CONSTITUCIONAL TLAQUILTENANGO, MOR.

ESTADOS UNIDOS MEXICANOS

JUZGADO DEL REGISTRO CIVIL
TLAQUILTENANGO, MOR.

ESTADO LIBRE Y SOBERANO DE MORELOS

H. Ayuntamiento Constitucional
Tlaquiltenango, Mor.
1973-1976

Dependencia	PRESIDENCIA MUNICIPAL.
Departamento	S E C R E T A R I A .
Sección	11
Oficio Número	
Expediente	02-3-74.

ASUNTO: SE EXPIDE CONSTANCIA DE NACIMIENTO.

"AÑO DE LA REPUBLICA FEDERAL Y DEL SENADO"

A QUIEN CORRESPONDA:

El suscrito C. J. Guadalupe Alarcón Suárez, Presidente Municipal Constitucional, que actúa en forma legal con Secretario ,- por medio del presente hace constar y,

C E R T I F I C A :

Que a solicitud hecha por la C. TOMASA GOMEZ AVILA, - se hizo una minuciosa investigación en el Archivo del Registro Civil a mi cargo, no habiéndose encontrado los libros de- nacimientos correspondientes al año de 1912 mil novecientos - doce, en el que dice que nació en esta Ciudad de Tlaquiltenango, Morelos, y registrada en este mismo lugar, el día 21 - de diciembre de 1912, por lo que se justifica que los mencionados libros fueron extraviados o incendiados en la época de- la Revolución Armada de 1910, no siendo posible por tanto, Expedirle Copia Certificada de tal acto.

En virtud de lo anterior la interesada presenta como- testigos a los Ciudadanos: Dario Franco Abúndez, originario y vecino de esta Ciudad, con domicilio en Independencia No. 1,- de ocupación ejidatario, unión libre y de sesenta y nueve - años de edad y a J. Jesús Gómez, originario y vecino de este- lugar, con domicilio en la ejidatario, casado y de ochenta y cuatro años de edad, los que protestados- que fueron conforme a la Ley, declaran que les consta que la- C. Tomasa Gómez Avila, nació en esta Ciudad, el día 21 de diciembre de 1912 y registrada en esta misma Localidad, siendo- hija de Melquiades Gómez y Agustina Avila.

Por lo que a petición de parte interesada y para los usos legales procedentes se CERTIFICA la presente Constancia- de Nacimiento en la Ciudad de Tlaquiltenango, Estado de Morelos, a los diecisiete días del mes de octubre de mil novecientos setenta y cuatro.

A T E N T A M E N T E
SUFRAGIO EFECTIVO N O REELECCION
Tlaquiltenango, Mor., a 17 de octubre de 1974.
PRESIDENTE MUNICIPAL CONSTITUCIONAL

J. GUADALUPE ALARCON SUAREZ.

T E S T I G O S :

DARIO FRANCO ABUNDEZ. — J. JESUS GOMEZ.

EL SRIO. DEL H. AYUNTAMIENTO:

SANTIAGO MORENO ORTEGA.

JUZGADO DEL REGISTRO CIVIL
TLAQUILTENANGO, MOR.

REGISTRO NACIONAL
DE POBLACION

CLAVE ÚNICA DE REGISTRO
DE POBLACIÓN

CLAVE

NOMBRE
TOMASA
GOMEZ
AVILA

FECHA DE INSCRIPCIÓN
25/04/2011

FOLIO
181086455

TRÁMITE GRATUITO

Esta Clave Única de Registro de Población se expide con base en los datos que identifican su documento probatorio:

ACTA DE NACIMIENTO

ENTIDAD FEDERATIVA: MORELOS
MUNICIPIO: TEMIXCO

AÑO DE REGISTRO: 2011
NÚMERO DE LIBRO: 0003
NÚMERO DE ACTA: 00723
NÚMERO DE FOJA: 00123
NÚMERO DE TOMO:
CRIP: 17018011100723F

REGISTRO NACIONAL
DE POBLACION

CLAVE ÚNICA DE REGISTRO
DE POBLACIÓN

CLAVE

NOMBRE
TOMASA
GOMEZ
AVILA

FECHA DE INSCRIPCIÓN
25/04/2011

FOLIO
181086455

TRÁMITE GRATUITO

Esta Clave Única de Registro de Población se expide con base en los datos que identifican su documento probatorio:

ACTA DE NACIMIENTO

ENTIDAD FEDERATIVA: MORELOS
MUNICIPIO: TEMIXCO

AÑO DE REGISTRO: 2011
NÚMERO DE LIBRO: 0003
NÚMERO DE ACTA: 00723
NÚMERO DE FOJA: 00123
NÚMERO DE TOMO:
CRIP: 17018011100723F

INSTITUTO FEDERAL ELECTORAL
REGISTRO FEDERAL DE ELECTORES
CREDENCIAL PARA VOTAR

NOMBRE
GOMEZ
AVILA
TOMASA

EDAD 97
SEXO M

DOMICILIO

TLALTIZAPAN ,MOR.

FOLIO 0000082410786 AÑO DE REGISTRO 1993 00
CLAVE DE ELECTOR GMAVTM13090715M600
CURP GOAT130907MMCMVM06
ESTADO 17 MUNICIPIO 024
LOCALIDAD 0003 SECCION 0725
2011 VIGENCIA HASTA 2021

FIRMA

0725126246728

ESTE DOCUMENTO ES INTRANSFERIBLE, NO ES VALIDO SI PRESENTA TACHADURAS O ENMENDADURAS.

EL TITULAR ESTA OBLIGADO A NOTIFICAR EL CAMBIO DE DOMICILIO EN LOS 30 DIAS SIGUIENTES A QUE ESTE OCURRA.

EDMUNDO JACOBO MOLINA
SECRETARIO EJECUTIVO DEL
INSTITUTO FEDERAL ELECTORAL

ELECCIONES FEDERALES

LOCALES Y EXTRAORDINARIAS

INSTITUTO FEDERAL ELECTORAL
REGISTRO FEDERAL DE ELECTORES
CREDENCIAL PARA VOTAR

NOMBRE

GOMEZ
AVILA
TOMASA

EDAD 80
SEXO M

DOMICILIO

[illegible] ,MOR.

FOLIO 82410786 AÑO DE REGISTRO 1993 0

CLAVE DE ELECTOR GMAVTM13090717M200

ESTADO 17 DISTRITO

MUNICIPIO 024 LOCALIDAD 0003 SECCIÓN 0726

0726527347340

ESTE DOCUMENTO ES INTRANSFERIBLE. NO ES VALIDO SI PRESENTA TACHADURAS O ENMENDADURAS.

EL TITULAR ESTA OBLIGADO A NOTIFICAR EL CAMBIO DE SU DOMICILIO EN LOS 30 DIAS SIGUIENTES A QUE ESTE OCURRA.

ARTURO NUÑEZ JIMENEZ
DIRECTOR GENERAL
INSTITUTO FEDERAL ELECTORAL

Tomasa Gomez

ELECCIONES FEDERALES

94	97	00	03

LOCALES

94	95	96	97	98	99	00	01	02	03			EXTRAORDINARIAS

falta Copy

Gobierno del Estado de Morelos

Domicilio:
Municipio: Tlatizapan Mor. Tel.
Expedición: 01/01/2009 Vencimiento: 31/12/2009

Area Imp.: 0404
Clave: 0404022
Nombre: Gomez Avila Tomasa

Dependencia: Oficialia Mayor
Dirección: Dir Gral de Admon Des de Personal

P.O. 0
Decreto:
Fecha: 01/01/1900
Personal: Viuda de Veterano

Victor Manuel Mendoza Moreno
Oficial Mayor

Firma

SUPERVIVENCIA
Enero Julio

Falta Copy

Gobierno del Estado de Morelos

Area Imp.: 0404
Clave: 0404022
Nombre: Gomez Avila Tomasa

Dependencia: Oficialia Mayor
Dirección: Dir Gral de Admon Des de Personal

P.O.
Decreto: 0
Fecha: 01/01/1900
Personal: Viuda de Veterano

Domicilio:
Municipio: Hatizapan Mor. Tel.
Expedición: 01/01/2009 Vencimiento: 31/12/2009

Victor Manuel Mendoza Moreno
Oficial Mayor

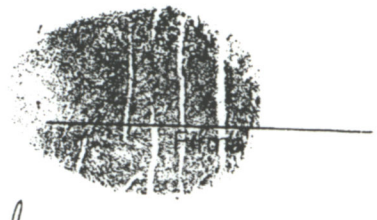

SUPERVIVENCIA

Enero Julio

AVISO RECIBO

CFE Comisión Federal de Electricidad
Av. Paseo de la Reforma Núm. 164, Col. Juárez, México, D.F. C.P. 06600.
RFC: CFE370814-QI0

Nombre y Domicilio
AGUSTINA RAMIREZ DE O

LUIS ECHEVERRIA
STA. ROSA 30, MOR.

Toma SC

Total a pagar del periodo facturado
$81.00
(OCHENTA Y UN PESOS 00/100 M.N.)

Número de servicio
299 770 804 481

Fecha límite de pago
27 JUN 14

Cuenta	Uso	Tarifa	Hilos
20DG31F552040280	Doméstico	1A	1

Información importante
Corte a partir de 28 JUN 14.
¡Felicidades!, usted cuida su gasto familiar. Lo invitamos a seguir ahorrando luz en su hogar.

Medición de consumo

Num. de Medidor	Lectura actual	LecturaMult. anterior		Consumo kWh
9N74X9	16654	16563	1	91

Periodo Consumo	Días	Promedio Diario en kWh	Promedio Diario en $
11 ABR 14 AL 12 JUN 14	62	1.46	1.30

Apoyo gubernamental

Costo de producción	$480.28
Aportación Gubernamental	$415.58

Facturación

Concepto	kWh	Precio	Subtotal
Básico	91	0.711	64.70
Suma	91		64.70

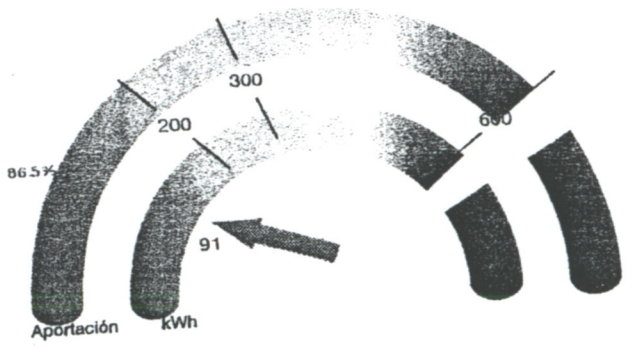

Importe de la facturación

Energía	64.70
IVA 16%	10.35
Fac. del Periodo	75.05
DAP	6.47
Adeudo Anterior	304.17
Su Pago	-304.00
Total	$81.69

Su consumo de energía eléctrica esta dentro del rango de consumo BAJO en Verano, que es hasta 300 kWh bimestrales.

¡CUIDADO!
QUE NO TE SORPRENDAN
CFE NUNCA OFRECE DESCUENTOS EN EL PAGO DE TU RECIBO DE LUZ.

Escanea el código si quieres ir a la página web

Fecha, hora y lugar de impresión: 16 JUN 14 09:59:47 hrs. Constitucion Del 57 Esq. M.Cepe SN SN Col. Centro Jojutla Jojutla Morelos Mexico CP 00000

RESIDENCIAL

TELMEX®

TELEFONOS DE MEXICO S.A.B. de C.V.
Parque Via 198, Col. Cuauhtémoc
C.P. 06599 México D.F.
RFC: TME840315-KT6 11-FEB-2009 DV 7

Total a Pagar:	**$ 261.00**
Pagar antes de:	07-MAR-2009
Mes de Facturación:	Febrero
Teléfono:	**(734) 343 4662**
Factura No.:	060909020142246

RAMIREZ GOMEZ AGUSTINA

A UN LADO ABARROTES OCAMPO
TLALTIZAPAN , MO
C.P. 62772-CR-62781

Estado de Cuenta

Saldo Anterior		322.00
Su Pago Gracias	6-Feb-09	- 322.00
Saldo		**0.00**
Cargo por Redondeo		+ 0.91
Cargos del Mes		+ 226.79
IVA		+ 34.02
SubTotal		**$ 261.72**
Crédito por Redondeo*		- 0.72
Total a Pagar		**$ 261.00**

(doscientos sesenta y un pesos 00/100 M.N.)

*La diferencia de Centavos aplicará en su próximo Estado de Cuenta.

Cargos del Mes

Servicio Local	181.55
LADA	34.04
Celulares	11.20
SubTotal	$ 226.79

➠ Atención a Clientes: **01 (800) 123 0000**

RAMIREZ GOMEZ AGUSTINA

Teléfono: (734) 343 4662	**Total a Pagar:** **$ 261.00**
Mes de Facturación: Febrero	**Pagar antes de:** **07-MAR-2009**

DV 7

H. AYUNTAMIENTO CONSTITUCIONAL
TLALTIZAPAN, MORELOS
1985-1988

Dependencia: PRESIDENCIA MPAL.
Departamento: SECRETARIA.
Sección: ADMINISTRATIVA.
Oficio Número: - - - - - - - - -
Expediente: 1-12/986.

ASUNTO: CONSTANCIA.

Tlaltizapán,Mor, Marzo 27 de 1986.

========== A QUIEN CORRESPONDA: ==========

EL SUSCRITO LEON MORALES DIAZ, PRESIDENTE MUNICIPAL -- CONSTITUCIONAL DE TLALTIZAPAN DE PACHECO ESTADO DE MORELOS, POR MEDIO DEL PRESENTE HACE,

C O N S T A R:

Que la C.TOMASA GOMEZ AVILA, se encuentra radicanda - en el domicilio de la ,- Morelos, desde hace más de 30 años a la fecha.

A PETICION DE PARTE INTERESADA SE EXPIDE Y FIRMO LA -- PRESENTE CONSTANCIA PARA LOS USOS LEGALES QUE A SUS DERE -- CHOS CONVENGAN.

C.PRESIDENTE MUNICIPAL CONSTL. SECRETARIO.

LEON MORALES DIAZ. LIC.OTHON ARMANDO NUÑEZ A.

SECRETARIA MUNICIPAL
TLALTIZAPAN, MORELOS

TLALTIZAPAN DE
ZAPATA, MORELOS

H. AYUNTAMIENTO
2006 -2009

AYUDANTIA MUNICIPAL
SANTA ROSA TREINTA, MUNICIPIO DE TLALTIZAPAN, ESTADO DE MORELOS.

Tlaltizapan
2006-2009
Trabajando por el bien de Todos

ASUNTO: CONSTANCIA DE RESIDENCIA.

19 DE FEBRERO DE 2009.

A QUIEN CORRESPONDA:

El suscrito, C. RODRIGO GUTIERREZ BARON, Ayudante Municipal de la Comunidad de Santa Rosa Treinta, Municipio de Tlaltizapán de Zapata, - Estado de Morelos, por medio de la presente hace

C O N S T A R

Que la C. TOMASA GOMEZ AVILA, se encuentra radicando en su domicilio particular ubicado en: , perteneciente a esta Comunidad, desde hace 60 AÑOS.

A SOLICITUD DE LA PARTE INTERESADA Y PARA LOS USOS Y FINES LEGALES CORRESPONDIENTES, SE EXTIENDE Y FIRMO LA PRESENTE CONSTANCIA DE RESIDENCIA.

A T E N T A M E N T E
"SUFRAGIO EFECTIVO NO REELECCION"
AYUDANTE MUNICIPAL

Rodrigo Gutierrez Baron

C. RODRIGO GUTIERREZ BARON

2006 H. AYUNTAMIENTO CONSTITUCIONAL 2009
AYUDANTIA MUNICIPAL
STA. ROSA 30
TLALTIZAPAN DE ZAPATA, MORELOS

* Alergica ala penicilina.

Farmacia y Consultorio Medico "SANTA FE"

CARRETERA CUERNAVACA-ZACATEPEC SANTA ROSA 30 TLALTIZAPAN, MOR.

U. A. G.

Nombre: Tomasa Gomez Avila. Fecha: 12/01/06

Edad: 96 años Peso: 47 kg Talla: TA: Temp.: 38°C.

El que suscribe. C. Dr. Cesar Rios morelos. medico. legalmente autorizado para ejercer su profesion.

HACE CONSTAR.

que la sra. Tomasa Gomez Avila. presenta Fractura. de femur izquierdo por lo cual le imlide Realizar sus funciones laborales debido a este padecimiento.

para los fines legales que a la interesada convengan. se extiende el presente a los 12 dias del mes de enero del presente. año.

Dr. Cesar Rios morelos Ced. Prof. 4400897

H. AYUNTAMIENTO CONSTITUCIONAL
TLALTIZAPAN, MORELOS
1985-1988

Dependencia:	PRESIDENCIA MPAL.
Departamento:	SECRETARIA.
Sección:	ADMINISTRATIVA.
Oficio Número:	- - - - - - - - -
Expediente:	1-12/986.

ASUNTO: CONSTANCIA.

Tlaltizapán, Mor., Julio 17 de 1986.

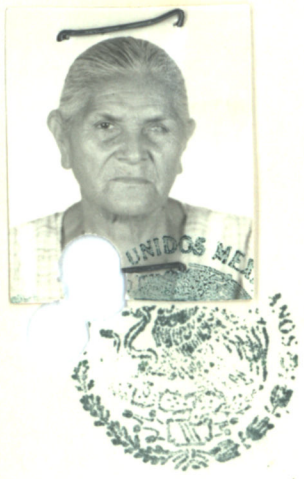

AYUNTAMIENTO CONSTITUCIONAL
TLALTIZAPAN, MORELOS

========== A QUIEN CORRESPONDA: ==========

EL SUSCRITO LEON MORALES DIAZ, PRESIDENTE MUNICIPAL CONSTITUCIONAL DE TLALTIZAPAN DE PACHECO ESTADO DE MORELOS, POR MEDIO DEL PRESENTE HACEN,

C O N S T A R:

Que la C. TOMASA GOMEZ AVILA, se encuentra viviendo en el domicilio de la Morelos, desde hace más de 25 años a la fecha, cuya fotografía consta al margen del presente.

A PETICION DE PARTE INTERESADA SE EXPIDE Y FIRMO LA PRESENTE CONSTANCIA PARA LOS USOS LEGALES QUE A SUS DERECHOS CONVENGAN.

C. PRESIDENTE MUNICIPAL CONSTL.

LEON MORALES DIAZ.

SECRETARIO.

LIC. RIGOBERTO VAZQUEZ MORALES.

TESTIGO.

ANGEL MENDOZA FONSECA.

TESTIGO.

JUAN OCAMPO ARANDA.

DEPENDENCIA: AYUDANTIA MUNICIPAL
EXPEDIENTE : 07 92/93
OFICIO No. : 115

ASUNTO: CONSTANCIA DE IDENTIFICACION.

A QUIEN CORRESPONDA:

EL SUSCRITO C. TRINIDAD CORTES - GALVEZ, AYUDANTE MUNICIPAL DE SANTA ROSA TREINTA, MUNICIPIO - DE TLALTIZAPAN, ESTADO DE MORELOS.

H A C E C O N S T A R

Que la C. TOMASA GOMEZ AVILA, -- tiene como domicilio su casa ubicada en la
por lo que no tengo ningún- inconveniente en extender la presente constancia de identificación y al mismo tiempo anexo Receta Médica.

A petición de la parte interesada y para los usos y fines legales que al mismo puedan convenir, se expide la presente a los trece días del mes de Julio- de mil novecientos noventa y dos.

A T E N T A M E N T E
"SUFRAGIO EFECTIVO. NO REELECCION"
AYUDANTE MUNICIPAL

AYUDANTIA MUNICIPAL · ESTADOS UNIDOS MEXICANOS · DE SANTA ROSA TREINTA. EDO. MOR.

TRINIDAD CORTES GALVEZ.

Exp. Jozutla

Fundación BEST A.C.
para ayudar a los que menos tienen

DIVISIÓN SALUD

Certificado Médico

El que suscribe, Médico Cirujano legalmente autorizado para ejercer su profesión.

CERTIFICA

Que habiendo practicado conocimiento médico a: Tomasa Tomas

Avila de sexo: Femenino

de: 90 años de edad.

T.A.: 160 / 100 F.C.: 88 x' F.R.: 23 x'

TEMP.: _____ PESO: — TALLA: —

Se encuentra: con discapacidad Transitoria pa-
ra la Deambulación y el Traslado ya que
presenta Fractura de Cadera con colocación de
Material de Osteosintesis en MPI.
Ante lo Que se Justifica y se recomienda
No realizar Traslados en Vehiculo en Mov.

Se extiende el presente certificado para los fines que al interesado convengan, en la ciudad de Santa Rosa Treinta a los 11 días del mes Julio de 2006.

Dr.: Vicente Padroza Malpica

Céd. Prof.: 1015131

Universidad de Egreso: U.N.A.M.

PERSONA QUE SE PRESENTO DE CUATIA A COBRAR AQUI EN CUERNAVACA

CARTA PODER

Cuernavaca, Mor; a 4 de Julio de 19 88.

Sr. PRO. VETERANOS DE LA REVOLUCION

Presente.

Por la presente confiero al Sra. Agustina Ramírez Gomez poder amplio, cumplido y bastante para que a mi nombre y representación Recoja mi cheque correspondiente al mes de Julio del año en curso, por motivo de Pensión.

y asimismo para que conteste las demandas y reconvenciones que se entablen en mi contra, oponga excepciones dilatorias y perentorias, rinda toda clase de pruebas, reconozca firmas y documentos, redarguya de falsos a los que se presenten por la contraria, presente testigos, vea protestar a los de la contraria y los represente y tache, articule y absuelva posiciones, recuse Jueces superiores o inferiores, oiga autos interlocutorios y definitivos, consienta de los favorables y pida revocación por contrario imperio, apele, interponga el recurso de amparo y se desista de los que interponga, pida aclaración de las sentencias, ejecute, embargue y me represente en los embargos que contra mí se decreten, pida el remate de los bienes embargados, nombre peritos y recuse a los de la contraria, asista a almonedas, transe este juicio, perciba valores y otorgue recibos y cartas de pago, someta el presente juicio a la decición de los Jueces, árbitro y arbitradores, gestione el otorgamiento de garantías, y en fín, para que promueva todos los recursos que favorezcan mis derechos, así como para que sustituya este poder ratificando desde hoy todo lo que haga sobre este particular.

Suyo afmo. S. S.

OTORGANTE

Sra. Tomasa Gomez Vda. de Ramz

ACEPTO EL PODER

Sra. Agustina Ramírez G.

TESTIGO

Agustina Ramírez

Srita Margarita Ocampo R.

Margarita

TESTIGO

Sra. Cristina Ocampo F.

Cristina Rodriguez Figueroa

IPASA *MARCA REG.

104

ARCHIVO (EXPEDIENTES)
ZOH

CARTA PODER

CUERNAVACA, MOR., JULIO 11 de + de 19 88

Sr. CORNL. PORFIRIO PALACIOS MORALES, PRESIDENTE DEL INST. PRO VETERANOS DE LA REV. DEL SUR.

PRESENTE: _____

Por la presente CONFIERO al Sr. A. AGUSTINA RAMIREZ G.

poder amplio, cumplido y bastante para que a MI nombre y representación

RECOJA DEL INSTITUTO PRO VETERANOS DE LA REVOLUCION DEL SUR, EL CHEQUE CORRESPONDIENTE A LA PENSION QUE ME HA OTORGADO EL GOBIERNO DEL ESTADO, COMO VIUDA DE VETERANO DE LA REVOLUCION.----------

y asimismo para que conteste las demandas y reconvenciones que se entablen en mi contra, oponga excepciones dilatorias y perentorias, rinda toda clase de pruebas, reconozca firmas y documentos, redarguya de falsos a los que se presenten por la contraria, presente testigos, vea protestar a los de la contraria y los represente y tache, articule y absuelva posiciones, recuse Jueces superiores o inferiores, oiga autos interlocutorios y definitivos, consienta de los favorables y pida revocación por contrario imperio, apele, interponga el recurso de amparo y se desista de los que interponga, pida aclaración de las sentencias, ejecute, embargue y me represente en los embargos que contra mí se decreten, pida el remate de los bienes embargados, nombre peritos y recuse a los de la contraria, asista a almonedas, transe este juicio, perciba valores y otorgue recibos y cartas de pago, someta el presente juicio a la decición de los Jueces, árbitro y arbitradores, gestione el otorgamiento de garantías, y en fin, para que promueva todos los recursos que favorezcan mis derechos, así como para que sustituya este poder ratificando desde hoy todo lo que haga sobre este particular.

GOBIERNO DEL ESTADO LIBRE Y SOBERANO DE MORELOS
ESTADOS UNIDOS MEXICANOS

Agustina Ramirez G.

ACEPTO EL PODER

TOMASA GOMEZ VDA. DE RAMIREZ.

Suyo afmo. S.S.
OTORGANTE

EN PRESENCIA DEL SUSCRITO ESTAMPO SU HUELLA DIGITAL EN LA PRESENTE CARTA PODER, LA SEÑORA TOMASA GOMEZ VDA. DE RAMIREZ DANDO PODER A LA SRA. AGUSTINA RAMIREZ GOMEZ, PARA QUE RECOJA EL CHEQUE CORRESPONDIENTE A LA PENSION QUE TIENE CONCEDIDA POR EL GOBIERNO DEL ESTADO COMO VIUDA DE VETERANO DE LA REVOLUCION, DE ORIGEN ZAPATISTA.

INSTITUTO PRO VETERANOS DE LA REVOLUCION DEL SUR

POR EL INSTITUTO PRO VETERANOS DE LA REV. DEL SUR.
EL PRESIDENTE.

PORFIRIO PALACIOS MORALES.

GOBIERNO DEL ESTADO LIBRE Y SOBERANO DE MORELOS
ESTADOS UNIDOS MEXICANOS

PODER EJECUTIVO
SECRETARIA DE FINANZAS

Nº 705396

VALOR $ 50.00

Papel Especial para Certificado del Registro Civil

En nombre de la República de México y como Oficial del Estado Civil de este lugar, hago saber a los que la presente vieren, y Certifico que en el Libro Núm 4/74. *del Registro Civil que es a mi cargo, a la foja* 67Fte *se encuentra asentada una acta del tenor siguiente, lo que*

Certifico: AL MARGEN UN SELLO CON EL ESCUDO OFICIAL QUE DICE: JUZGADO DEL REGISTRO CIVIL.- TLAQUILTENANGO, MORELOS.- ACTA NUMERO 421.- MATRIMONIO DEL C. FLORENCIO RAMIREZ PERALTA CON LA SRA. TOMASA GOMEZ AVILA.- SOCIEDAD CONYUGAL.- 17 DE OCTUBRE DE 1974.- AL CENTRO . - - - - - - - - - - - - -

OFICIALIA DEL REGISTRO CIVIL OFICIALIA 01 TLAQUILTENANGO MOR.

"... En la Ciudad de Tlaquiltenango, Municipio del mismo nombre, Estado de Morelos, de los Estados Unidos Mexicanos, siendo las 10.00 horas del día " 17 de Octubre de 1974 " ante mí, C. J. Guadalupe Alarcón Suárez, Presidente Municipal Constitucional y por Ministerio de Ley, Juez del Registro Civil de éste Municipio, comparecen para contraer Matrimonio bajo el Régimen de Sociedad Conyugal, el C. FLORENCIO RAMIREZ PERALTA con la Sra. TOMASA GOMEZ AVILA. Que de acuerdo con los documentos presentados conteniendo los datos siguientes de los Contrayentes que dicen llamarse como queda escrito; originario de Huautla, Morelos, y vecino de Santa Rosa 30, Morelos, con domicilio en Calle, Vicente Guerrero # 18, soltero, campesino, de 85 años de edad, hijo del Señor, Isidro Ramírez y de la Señora, Ascención Peralta sabe leer y escribir, Y de la Contrayente, originaria de éste lugar, y vecina de Santa Rosa 30, Morelos, con el mismo domicilio del Contrayente, soltera, del hogar, de 62 años de edad, no sabe leer ni escribir, hija del Señor, Melquiades Gómez y de la Señora, Agustina Avila, ambos contrayentes presentan como testígos a los C.C. Guadalupe Macias Tórres y Manuel Rebollar Ojeda, mayores de edad y de ésta vecindad, los que protestados fueron conforme a la Ley y declaran que les consta que no existe ningún impedimento legal para que los pretensos se contraigan en Marido y Mujer y habiendo cumplido con las formalidades que establecen en los Artículos del 191 al 196 del Codigo Civil Vigente en el Estado, interrogue al C. FLORENCIO RAMIREZ PERALTA y a la Sra. TOMASA GOMEZ AVILA. en el sentido de, si es su voluntad unirse en Matrimonio, tomandose y entregandose mutuamente por Marido y Mujer, a lo que contestaron afirmativamente, por lo que se les dió a conocer los derechos y obligaciones que nacen del Matrimonio y habiendo llenado los requisitos señalados por el Artículo 197 del Citado Ordenamiento Civil, el suscrito Juez hace la siguiente solemne y formal declaración. . . . . .

OFICIALIA DEL REGISTRO CIVIL OFICIALIA 01 TLAQUILTENANGO MOR.

" EN NOMBRE DE LA LEY Y DE LA SOCIEDAD Y COMO CIUDADANO JUEZ DEL REGISTRO CIVIL DE ESTE MUNICIPIO, DECLARO UNIDOS EN PERFECTO, LEGITIMO Y DISOLUBLE MATRIMONIO AL C. FLORENCIO RAMIREZ PERALTA CON LA SRA. TOMASA GOMEZ AVILA " Con lo que termino la presente Acta que leída fué a los Contrayentes y testigos conformes con su contenido y firmó quien supo hacerla.- Doy Fé.- Srio.- Rúbricas.- - - - - - - - - - - - - - - - - -

" ES COPIA FIEL QUE CERTIFICO HABER TOMADO DE SU ORIGINAL Y SE EXPIDE A PETICION DE PARTE INTERESADA PARA LOS USOS Y EFECTOS LEGALES QUE A SU MEJOR DERECHO CONVENGA EN TLAQUILTENANGO MORELOS, A LOS SIETE DIAS DEL MES DE MAYO DE MIL NOVECIENTOS OCHENTA Y SEIS.

ESTADOS UNIDOS MEXICANOS

OFICIALIA DEL REGISTRO CIVIL OFICIALIA 01 TLAQUILTENANGO MOR.

SUFRAGIO EFECTIVO NO REELECCION
EL OFICIAL DEL REGISTRO CIVIL 01

C. JOSE RENE GAMA BELTRAN.

Srial del Registro Civil
C. Julia Hernández Hdez.

Tomasa Gomez Avila.

SECRETARIA DE PROGRAMACION
Y PRESUPUESTO

DELEGACION REGIONAL EN EL ESTADO DE MORELOS
Unidad de Administración y Servicios Desconcentrados

25-1721 / 791 U.A.S.D. 536

Cuernavaca, Mor., Noviembre 28 de 1988.

C.
LIC. CECILIO GARCIA MATA
Director de Servicios Social,
Civil y Militar.
P r e s e n t e .

La señora Tomasa Gómez Vda. de Ramírez, se presentó en esta Delegadión Regional a solicitar el pago anual, en virtud de que - su esposo fallecio el 12 de marzo de 1977 y desde entonces no recibe beneficio alguno.

Por lo que agracederé a usted girar sus apreciables instrucciones a fin de la la solicitud de la Sra. Tomasa Gómez Vda. de Florencio Ramírez Peralta, sea atendida con oportunidad, se anexa copia del - Acta de Matrimonio, Acta de Defunción y Oficio de reconocimien to de Veterano de la Revolución del Sr. Florencio Ramírez P.

Reitero a usted mi más atenta y distinguida consideración.

S. P. P.
SUBSRIA. DE PROG. Y PTO.
DE DES. SOC Y REG.
DIC. 9 1988
R E C I B I D O
OFICIALIA DE PARTES

SUFRAGIO EFECTIVO NO REELECCION
Delegado Regional

LIC. ROLANDO BON.

c.c.p C. Lic Jorge Espinosa de los Reyes. - Director General de Delegaciones. - Presente.

RB*ECA*mtbc.

TGN.

NIFICACION NACIONAL DE VETERANOS DE L REVOLUCION

CURSORES

J 2 - 1910 - 19

RECONOCIDA OFICIALMENTE POR EL CONGRESO DE LA UNION

Y LA SECRETARIA DE LA DEFENSA NACIONAL

ETERAN

RESIDENTES HONORARIOS:

esidente de la República
UEL DE LA MADRID H.
Gral. de Div. D.E.M.
AREVALO GARDOQUI

Av. 15 GENERALES:
Edificio a
C. P. 065 es No. 59, 7o.
Delega Tel. 546-
Col. Gu
uhtémoc

MEXICO, D. F.

Tomasa Gomez Avila

Oficio No. 1402/87

Asunto: Relativo al extinto Veterano de la Revolución FLORENCIO RAMIREZ PERALTA.

11 de agosto de 1987

DR. LIC. CECILIO GARCIA MATA
DIRECTOR DE SEGURIDAD SOCIAL
CIVIL Y MILITAR
SECRETARIA DE PROGRAMACION Y PRESUPUESTO
Palacio Nacional Patio Central 4o. Piso
México 1, D.F.

Adjunto, nos permitimos remitir a usted documentación relativa al extinto Veterano de la Revolución citado en antecedentes, -- quien se encontraba reconocido oficialmente por la Secretaría - de la Defensa Nacional, a fin de que, mediante su amable ---- intervención se vea la posibilidad de resolver la petición que hace su viuda, en la inteligencia de que, manifiesta que su - extinto esposo fué revolucionario zapatista.

Atentamente
" JUSTICIA SOCIAL LIBERTAD POLITICA UNIDAD NACIONAL"
EL PRESIDENTE EJECUTIVO
DEL SUPREMO CONSEJO
TTE. CORONEL P. A.

ERNESTO MAZARIEGOS MOSQUEIRA
(194551)

c.c.p. Sra. Tomasa Gómez Avila vda. de Ramírez.

Mpio. Tlaltizapán, Morelos.

mbsc.

Consejo Ejecutivo

Secretario General
Encargado del Despacho
Gral. Coronel P. Aviador
ERNESTO MAZARIEGOS MOSQUEIRA.
Tesorería.-Interina Provicional
BEATRIZ SANTIESTEBAN CELADA.
Srio. Consejero de la Unificación.
General de Div.
JAVIER ECHEVERRIA.
Srio. Acción Jurídica
General - Lic.
EFREN DEL ROSAL VALENZUELA.
Prensa y Propaganda
General de División
RAYMUNDO SALAS LOYO.
Srio. Actas y Acuerdos
PORFIRIO PALACIOS.
Representante Defenesa Nal.
Coronel de Infantería
FRANCISCO ESTRADA ESTRADA.
Acción Burocrática
MAURO RODRIGUEZ CASTILLO.
Acción Femenil
Profesora
ROSA MA. VDA. DE MALDONADO.
Depto. Agrario.
ROMAN HERNANDEZ BRITO.
V O C A L E S :
Teniente Coronel Caballer
BEN N AMARO.
Teniente Coronel Artillería
EDUARDO ANGELES MERA
Mayor de Infantería
ROBERTO VELASCO VERA.
Capitán 1/o. Infantería
GABRIEL MONTAÑEZ FLOR
Capitán
JUAN C. RAMOS HURTADO
Mayor Profesor
PABLO VILCHIS VIDAL.
Veterano Capitán
GERONIMO DURAN L.

GOBIERNO DEL ESTADO LIBRE Y SOBERANO DE MORELOS

PODER EJECUTIVO

Dependencia	SECRETARIA DE GOBIERNO.
Depto.	DIRECCION DE GOBERNACION.
Sección	
Oficio Núm.	433-IV-77. 02030
Expediente	

ASUNTO:- Pago de marcha del extinto FLORENCIO RAMIREZ PERALTA.

Cuernavaca, Mor., abril 25 de 1977.

C. RODOLFO ABUNDEZ FANDIÑO.
SECRETARIO DE FINANZAS DEL ESTADO.
E D I F I C I O .

La Sra. Tomasa Gómez Avila, hace del conocimiento del C. DR. ARMANDO L. BEJARANO VALADEZ Gobernador Constitucional del Estado, por medio de escrito de fecha 5 de los corrientes; que el día 12 - de marzo del presente año falleció el señor Florencio Ramírez Peralta,-- quien fuera Veterano de la Revolución, por lo que de conformidad con lo- que disponenel Artículo 9o. Fracción V de la Ley de Beneficios, Estímulos y Recompensas a los Veteranos de la Revolución del Estado de Morelos, -- ruego a usted se sirva ordenar a quien corresponda se pague a la señora- Tomasa Gómez Avila esposa del extinto, la cantidad de $2,000.00 ------- (DOS MIL PESOS 00/100) por concepto de gastos de defunción.

Reitero a usted las seguridades de mi atenta y -- distinguida consideración.

SUFRAGIO EFECTIVO. NO REELECCION.
EL DIRECTOR DE GOBERNACION.

Lic. Alejandro Galván Sánchez.

C.c.p.- C. Jefe del Depto.de Control y Vig.-Para su conocimiento.-Edif.
C.c.p.- La Oficina de Personal.-Para su expediente.-Edificio.
C.c.p.- La sra. Tomasa Gómez Avila.-
Rosa Treinta, Mpio. de Tlaltizapan,Mor.

...mos.

GOBIERNO DEL ESTADO LIBRE Y SOBERANO DE MORELOS

PODER EJECUTIVO

Dependencia	SECRETARIA DE GOBIERNO.
Depto.	DIRECCION DE GOBERNACION.
Sección	
Oficio Núm.	433-IV-77. 02030
Expediente	

ASUNTO:- Pago de marcha del extinto FLORENCIO RAMIREZ PERALTA.

Cuernavaca, Mor., abril 25 de 1977.

C. RODOLFO ABUNDEZ FANDIÑO.
SECRETARIO DE FINANZAS DEL ESTADO.
E D I F I C I O .

La Sra. Tomasa Gómez Avila, hace del conocimiento del C. DR. ARMANDO L. BEJARANO VALADEZ Gobernador Constitucional del Estado, por medio de escrito de fecha 5 de los corrientes; que el día 12 - de marzo del presente año falleció el señor Florencio Ramírez Peralta,-- quien fuera Veterano de la Revolución, por lo que de conformidad con lo- que disponenel Artículo 9o. Fracción V de la Ley de Beneficios, Estímulos y Recompensas a los Veteranos de la Revolución del Estado de Morelos, -- ruego a usted se sírva ordenar a quien corresponda se pague a la señora- Tomasa Gómez Avila esposa del extinto, la cantidad de $2,000.00 ------- (DOS MIL PESOS 00/100) por concepto de gastos de defunción.

Reitero a usted las seguridades de mi atenta y -- distinguida consideración.

SUFRAGIO EFECTIVO. NO REELECCION.
EL DIRECTOR DE GOBERNACION.

Lic. Alejandro Galván Sánchez.

C.c.p.- C. Jefe del Depto.de Control y Vig.-Para su conocimiento.-Edif.
C.c.p.- La Oficina de Personal.-Para su expediente.-Edificio.
C.c.p.- La sra. Tomasa Gómez Avila.- [redacted] Mpio. de Tlaltizapan,Mor.

[illegible]rdos.

ESTADOS UNIDOS MEXICANOS
SECRETARIA DE SALUBRIDAD Y ASISTENCIA

CERTIFICADO DE DEFUNCION

(Antes de llenar el certificado léanse las instrucciones anotadas a la vuelta)

A. — DATOS DEL FALLECIDO:

Nombre y apellidos FLORENCIO RAMIREZ PERALTA
Lugar de nacimiento HUAUTLA, MORELOS 27 de octubre de 1889
Fecha de nacimiento
Sexo Masculino Edad 87 años Estado Civil casado
Nacionalidad Mexicana Ocupación habitual Camp. Militar
Residencia habitual Santa Rosa 30 Casa Núm. 18 Calle Vicente Guerero
Colonia El arbolito Población Santa Rosa 30
Nombre del padre Isidro Ramirez ¿Vive? no
Nombre de la madre Concepcion Peralta ¿Vive? no
Nombre del (a) cónyuge Tomasa Gomez de Ramirez ¿Vive? si

B. — DATOS DE LA DEFUNCION: LUGAR, FECHA Y HORA en que ocurrió
...pital ... Casa No. 18 Calle Vicente Guerero Colonia El Arbolito
...oblación Santa rosa 30 Mor., a 12 de marzo de 1977
A las 8 horas 30 minutos

CAUSAS	Intervalo aproximado entre el comienzo de la enfermedad y muerte.
I ...fermedad u otra causa que produjo la muerte. (a) Desequilibrio Hidroelectrolitico	8 dias
Enfermedad u otra causa que dio origen a la que se determinó la muerte. (b) Insuficiencia Cardiaca	6 años
Otros estados patológicos anteriores relacionados con la enfermedad que produjo la muerte. (c)	
II Otros estados patológicos que no tuvieron relación con la enfermedad principal o básica.	

...—DATOS DE LA DEFUNCION POR CAUSAS VIOLENTAS O ACCIDENTALES:
...ar, fecha y hora en que ocurrió ... Mor., a ... de ... de 197...
Suicidio
Homicidio
Accidente
...currió en el desempeño de su trabajo?

D.—DATOS DEL MEDICO QUE EXPIDE EL CERTIFICADO

Nombre y apellidos Andres Mejia Cuezada
Número de Registro en la Secretaría de Salubridad y Asistencia 38399
Número de cédula de la Dirección General de Profesiones 227306
Domicilio Hospital civil Jojutla morelos Tel. 20097
¿El médico que certifica, atendió al fallecido durante su última enfermedad? no
Lugar y fecha en que se expide este certificado Jojutla, Morelos Marzo 12 de 1977
a ... de ... de 197...
Firma del Médico que certifica

E.—DATOS DEL INFORMANTE QUE NO SON DE CARACTER MEDICO:

Nombre y Apellidos Salomon Ramirez
Domicilio Mismo
Firma o huellas digitales

(Suplicamos atentamente presente este CERTIFICADO A LA AGENCIA DE INHUMACIONES)

Funerales «TEPEYAC»

RAMON GARDUÑO O.

CASA MATRIZ:
Av. Central Nº 5
Zacatepec, Mor.

Tel. 69

SUCURSAL:
Av. 5 de Febrero Nº 20
Tlaltizapán, Mor.

Servicio de Auto Carroza
Traslados para toda la República

Capillas de Velación
y Tramitación Gratuita

HONRADEZ, ECONOMIA Y SERVICIO

INSTRUCCIONES

El certificado de defunción debe ser expedido por médico registrado en la Secretaría de Salubridad y Asistencia y en la Dirección General de Profesiones; pero, en los lugares donde no haya médico con los requisitos señalados, podrá ser expedido por práctico autorizado por las leyes vigentes en el lugar de su expedición, o por las autoridades correspondientes.

Cuando el médico que certifica no pueda proporcionar algunos de los datos consignados por ignorarlos o no estar seguro de ellos, anotará en el espacio correspondiente las palabras se "ignora" o "probable".

El informante de los datos que no son de carácter médico debe ser de preferencia algún pariente y a falta de éste, algún amigo del fallecido.

A continuación se aclaran algunos rubros del certificado que lo ameritan.

A.—DATOS DEL FALLECIDO

Edad.—Para los menores de un año indíquese hora, días o meses, según el caso y para los de un año o más, años cumplidos.

Residencia habitual.—Ciudad, pueblo, municipio y entidad federativa donde vivió el fallecido los últimos seis meses, exceptuando los períodos largos de hospitalización.

B.—DATOS DE LA DEFUNCION

Lugar, fechas y hora en que ocurrió.—Domicilio, sanatorio, hospital u otro sitio donde ocurrió la defunción. A continuación la fecha y hora.

CAUSAS

Es necesario que las causas de defunción se anoten de acuerdo con el modelo del certificado internacional y éste comprende esencialmente dos partes, I y II. La I incluye causas de defunción designadas con las letras a), b) c) y la II otros estados patológicos no relacionados con la enfermedad principal.

Ejemplo de certificación: Un hombre fallece de peritonitis 2 días de evolución, originada por la perforación ocurrida hace 4 días, de una úlcera duodenal cuyos primeros síntomas aparecieron años antes y además padeció epitelioma cutáneo de la mejilla en los 6 meses anteriores a la defunción. El certificado se llenará como sigue:

I	(a)	Peritonitis	2 días
	(b)	Perforación del duodeno.....	4 días
	(c)	Ulcera duodenal	3 años
II	(d)	Epitelioma cutáneo de la mejilla.....	6 meses

C.—DATOS DE LA DEFUNCION POR CAUSAS VIOLENTAS O ACCIDENTES

En caso de muerte por causas violentas o accidentes no se llenará la sección B. Datos de la defunción.

Lugar, fecha y hora en que ocurrió —domicilio, fábrica, oficina, vía pública etc., y ciudad; pueblo; rancho; etc., municipio y entidad federativa—.

Suicidio.—Anotar la causa correspondiente entre las diversas formas conocidas, indicando la naturaleza de las lesiones y el agente externo que las produjo.

Homicidio.—Como en el caso anterior, anotar la causa correspondiente entre las diversas formas conocidas, indicando la naturaleza de las lesiones y el agente externo que las produjo.

Accidente.—En ferrocarril, automóvil, avión, caída o desprendimiento, incendio, etc., y naturaleza de la lesión que produjo la muerte.

TRAMITE DEL CERTIFICADO

Desde este certificado se entregarán dos ejemplares a la Oficina del Registro Civil a que corresponda el lugar donde ocurrió la defunción.

El Juez u Oficial del Registro Civil conservará uno de los ejemplares y remitirá el otro a la Oficina Sanitaria de la zona en que esté establecida la del Registro Civil, para que se utilice con fines epidemiológicos.

La Oficina Sanitaria reexpedirá el ejemplar que reciba la Dirección de Bio-estadística de la Secretaría de Salubridad y Asistencia. Lieja y Reforma, México, D. F., donde servirá de base para elaboración estadística.

Dependencia _____

Oficio No. _____

Exp. _____

COMISION DE HONOR REVOLUCIONARIO
DEL ESTADO DE MORELOS

OFICINAS:
PALACIO DE GOBIERNO
TEL. 2-00-34
CUERNAVACA, MOR.

PRESIDENTE:
C. Juan Salazar Pérez
REPTE. DEL C. GOBERNADOR CONSTL.
DEL ESTADO.

SECRETARIO:
C. Dip. Francisco Solar Cañas
REPTE. DEL H. CONGRESO DEL ESTADO.

VOCALES:
C. Gral. de Bgda.
Arnulfo Palomera López
REPTE. DE LA COMANDANCIA DE LA 24a.
ZONA MILITAR.

Corl. Santos Delgado Catalán
REPTE. DEL COMITE ESTATAL DEL
FRENTE ZAPATISTA DE LA REPUBLICA.

Corl.
C. Ing. Rubén D. Jola Ortiz
REPTE. DE LA UNIFICACION NACIONAL DE
VETERANOS DE LA REVOLUCION EN EL
ESTADO.

III.- Certificados expedidos por el General - Zeferino Ortega Mendoza y el Coronel Manuel Mendoza Morán, en el que consta que el C. FLORENCIO RAMIREZ PE-- RALTA, lucho siempre en defensa del Glorioso "Plan de- Ayala" hasta la Unificación el 21 de Mayo de 1920.

IV.- Constancia del Presidente Municipal de - Tlaquiltenango, en el que certifica que el C. FLORENCIO RAMIREZ PERALTA, nació en Huautla, Mor., en 1892, teniendo a la fecha 68 años.

V.- Constancia del Comisariado Ejidal en el que se indica que el C. FLORENCIO RAMIREZ PERALTA, no es ejidatario y carece de parcela y de título Agrario.

SEGUNDO:- Que por el estudio que con toda minuciosidad practicó esta Comisión de los documentos expresados, el C. FLORENCIO RAMIREZ PERALTA, Ex-Capitán 1o. - de Caballería del extinto Ejército Libertador del Sur,-- comprobó ser originario de Huautla, Mor., y radicar habitualmente en el Estado con anterioridad a la expedición- de la Ley de que se trata; comprobó no ser ejidatario; - comprobó encontrarse en circunstancia de pobreza; por lo que reune satisfactoriamente los requisitos exigidos por la Ley en sus artículos 4o. 5o. y 12o. formulándose el - presente:

D I C T A M E N :

UNICO:- El C. FLORENCIO RAMIREZ PERALTA, ex-Ca-- pitán 1o. de Caballería, es acreedor a obtener las prerro

Los Mexicanos

1913 1914

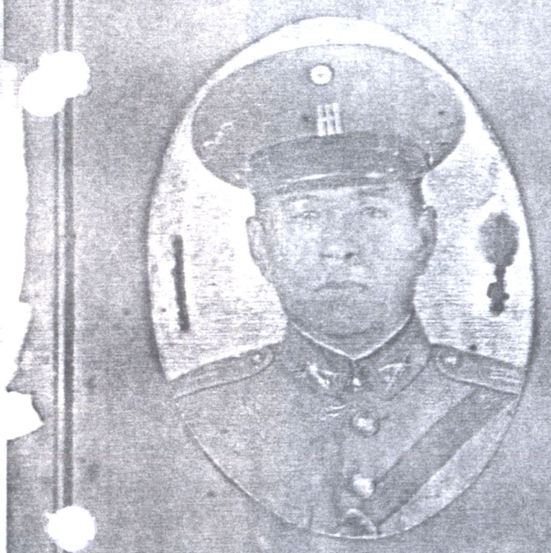

Legión de Honor Mexicana

Comisión Pro-Veteranos de la Revolución

Por acuerdo del C. Presidente Constitucional de la República la Secretaría de la Defensa Nacional en atención a los servicios prestados a la Revolución por el C. ex Cap. 1º de Cab.

Florencio Ramírez Peralta.

ha tenido a bien concederle la

Condecoración al Mérito Revolucionario

correspondiente al 2º período, creada por Decreto Nº 659 de fecha 5 de octubre de 1939.

México, D. F., a 3 de Junio de 1951.

El General de División
Sub-Secretario de la Defensa Nacional

Aureo L. Calles Pardo.

P. La Legión de Honor Mexicana
El General de Segunda.

Alfonso Ross Casanova

910

Estados Unidos Mexicanos

1911

Legión de Honor Mexicana
Comisión Pro-Veteranos de la Revolución

Por acuerdo del C. Presidente Constitucional de la República la Secretaría de la Defensa Nacional en atención a los servicios prestados a la Revolución por el C. ex Cap. 1º de Cab.

Florencio Ramírez Peralta.

ha tenido a bien concederle la

Condecoración al Mérito Revolucionario

correspondiente al 1er *período, creada por Decreto Nº 659 de fecha 5 de octubre de 1939.*

México, D. F., a 8 *de* junio *de* 1951.

El General de División
Sub-Secretario de la Defensa Nacional

P. La Legión de Honor Mexicana
El General de Brigada.

1910

Estados Unidos Mexicanos

1911

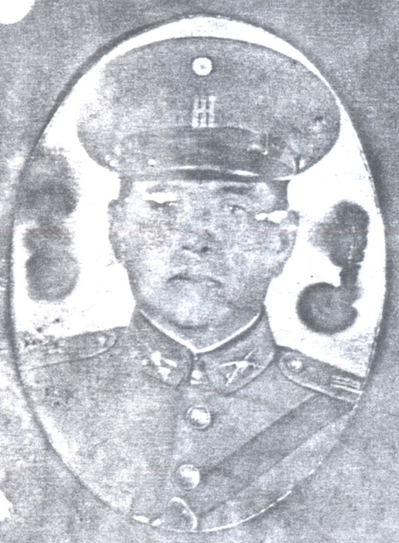

Legión de Honor Mexicana
Comisión Pro-Veteranos de la Revolución

Por acuerdo del C. Presidente Constitucional de la República la Secretaría de la Defensa Nacional en atención a los servicios prestados a la Revolución por el C. ex Cap. 1º de Cab.

Florencio Ramírez Peralta.

ha tenido a bien concederle la

Condecoración al Mérito Revolucionario

correspondiente al 1er período, creada por Decreto Nº 659 de fecha 5 de octubre de 1939.

México, D. F., a 8 de junio *de 1951.*

El General de División
Sub-Secretario de la Defensa Nacional

Ajuco E. Calles Parra.

P. La Legión de Honor Mexicana
El General de Brigada

Alfonso Ross Casanova.

~~DIRC. GRAL. DE PERS.....~~
Dependencia.....
OFNA. FORM. DE OJAS DE SERVS..
Y COMICION PRO-VET. DE LA REV
TERSERA.
SECCION.....
TRAMITE.
MESA.....
NUMERO.DEL OFICIO.....
EXPEDIENTE.....

SECRETARIA
DE LA
DEFENSA NACIONAL

ASUNTO: Solicita se practique el estudio de su - antecedentes.

Jojutla,Mor,.10 de 1949.

(Lugar y fecha)

3564

C. General de División.
Secretaría de la Defensa Nacional.
"COMICION PRO-VETERANOS DE LA REVOLUCION".
México, D. F.

Florencio Ramírez.

El subscrito, de acuerdo con lo dispuesto en la convocatoria girada por esa Superioridad,con todo respeto se permito solicitar se practique el estudio de mis antecedentes,a fin de que se me conceda la condecoración del "MERITO REVOLUCIONARIOS" y para el efecto, manifiesto lo siguiente:

Ser natural Huautla,Mor.; Edad 56 AÑOS
Estado Civil. Casado. Fecha de su ingreso a-
la revolución ~~xxx 12 de Marzo 1911~~ Fuerzas en que lo -
efectuó Gral. Lorenzo Vazquez. Grado con el -
que se inició a la Revolución. Captán primero 1/o
Nombres de los Jefes con quienes militó Francisco Alarcón, bajo-
la misma dirección del Gral Lorenzo Vazquez.
Regiones donde operó. Morelos, Puebla, México.

Contra que fuerzas enemigas combatió. Porfiristas, y contra la Husurpación de Huerta.
Grado con que se separó del Ejercito. Capitán 1/o
Documentos que acompañan 2 dos.

Tiene expediente en esta Secretaría? no.
Se encuentra en servicio activo de las armas. no.
Fecha de su separación en 1920. Motivo de su separación por no aber tenido voluntad,aber seguido en las armas.

RESPETUOSAMENTE.
SUFRAGIO EFECTIVO.NO REELECCION.

F. Florencio Ramírez
(Firma del interesado.)

Para los efectos de trámites y correspondencia manifiesto mi domicilio: [redacted].

Dependencia _____

Oficio No. _____

Exp. _____

COMISION DE HONOR REVOLUCIONARIO
DEL ESTADO DE MORELOS

OFICINAS:
PALACIO DE GOBIERNO
TEL. 2-00-34
CUERNAVACA, MOR.

PRESIDENTE:
C. Juan Salazar Pérez
REPTE. DEL C. GOBERNADOR CONSTL. DEL ESTADO.

SECRETARIO:
C. Dip. Francisco Solar Cañas
REPTE. DEL H. CONGRESO DEL ESTADO.

VOCALES:
C. Gral. de Bgda.
Arnulfo Palomera López
REPTE. DE LA COMANDANCIA DE LA 24a. ZONA MILITAR.

Corl. Santos Delgado Catalán
REPTE. DEL COMITE ESTATAL DEL FRENTE ZAPATISTA DE LA REPUBLICA.

Corl.
C. Ing. Rubén D. Jola Ortiz
REPTE. DE LA UNIFICACION NACIONAL DE VETERANOS DE LA REVOLUCION EN EL ESTADO.

III.- Certificados expedidos por el General - Zeferino Ortega Mendoza y el Coronel Manuel Mendoza Morán, en el que consta que el C. FLORENCIO RAMIREZ PERALTA, lucho siempre en defensa del Glorioso "Plan de- Ayala" hasta la Unificación el 21 de Mayo de 1920.

IV.- Constancia del Presidente Municipal de - Tlaquiltenango, en el que certifica que el C. FLORENCIO RAMIREZ PERALTA, nació en Huautla, Mor., en 1892, teniendo a la fecha 68 años.

V.- Constancia del Comisariado Ejidal en el que se indica que el C. FLORENCIO RAMIREZ PERALTA, no es ejidatario y carece de parcela y de título Agrario.

SEGUNDO:- Que por el estudio que con toda minuciosidad practicó esta Comisión de los documentos expresados, el C. FLORENCIO RAMIREZ PERALTA, Ex-Capitán 1o. - de Caballería del extinto Ejército Libertador del Sur,-- comprobó ser originario de Huautla, Mor., y radicar habitualmente en el Estado con anterioridad a la expedición- de la Ley de que se trata; comprobó no ser ejidatario; - comprobó encontrarse en circunstancia de pobreza; por lo que reune satisfactoriamente los requisitos exigidos por la Ley en sus artículos 4o. 5o. y 12o. formulándose el - presente:

D I C T A M E N :

UNICO:- El C. FLORENCIO RAMIREZ PERALTA, ex-capitán 1o. de Caballería, es acreedor a obtener las pre-

SECRETARIA
DE LA
DEFENSA NACIONAL

923

DEPENDENCIA	LEGION DE HONOR MEXICANA.
	COM. DE EST. PRO VET. DE LA REV.
SECCION	
MESA	PRIMERA.
NUMERO DEL OFICIO	3042.
EXPEDIENTE	/112/13048.

ASUNTO: -Se le reconoce oficialmente como VETERANO DE LA REVOLUCION. Florencio Ramirez Peralta

México, D. F., a 22 de diciembre de 1950.

[illegible] DE ARCHIVO,
[illegible] ASESORIA
[illegible] Cap. 1o. de Cab.
[illegible] EL PERALTA.
[illegible] Folio.
[illegible] EL GENERAL DE DIV., MCR.

POR ACUERDO DEL CIUDADANO GENERAL DE DIVISION SECRETARIO DEL RAMO, con fecha 16 de octubre de 1950, se reconoce a usted oficialmente por esta Secretaría como VETERANO DE LA REVOLUCION, por sus servicios prestados a la misma, durante los períodos PRIMERO Y SEGUNDO, comprendidos del 19 de noviembre de 1910 al 15 de mayo de 1911 y del 20 de febrero de 1913 al 15 de agosto de 1914; concediéndosele las Condecoraciones del "MERITO REVOLUCIONARIO", creadas al efecto.

Asimismo, se acompaña un tanto del estudio practicado a sus antecedentes, debiendo remitir con destino a esta Comisión, tres fotografías tamaño "Visita", donde aparezca de frente, para la expedición de los Diplomas correspondientes.

ATENTAMENTE,
SUFRAGIO EFECTIVO. NO REELECCION.
EL C. GRAL. DE INF. J. DE LA COMISION.

[illegible] Militar
[illegible] Revolución

JUAN F. DUARTE GARCIA.
(207157).

C.c.p. el C. General de División Comandante de la 1/a. Zona Militar (Sección de Guarnición), para que se sirva ordenar su publicación en la Orden General.-Presente.-

C.c.p. la Dirección de Servicios Sociales del Ejército, para su conocimiento.- E d i f i c i o .-

AAO/ahv.

ZOILO DE LA CRUZ RITA (5993351), Subteniente Auxiliar Archivista del Ejército Mexicano, actualmente prestando sus servicios como Jefe- del Archivo de Veteranos de la Revolución, dependiente de la Direc- - ción General de Archivo e Historia, de la Secretaría de la Defensa Nacional, de la que es Director el C. General de Brigada D.E.M. LUIS -- GARFIAS MAGAÑA (412163).

C E R T I F I C A :-Que la presente fotocopia que antecede fué - fielmente sacada del documento que obra en el expediente del extinto- FLORENCIO RAMIREZ PERALTA, para remitirse a la C. AGUSTINA RAMIREZ -- GOMEZ, dando cumplimiento al acuerdo de esta fecha inserto en el incidente número 6244; México, Distrito Federal a los veintiocho días del mes de abril de mil novecientos ochenta y seis.

V/o. B/o.
EL GENERAL DE BGDA. DEL DIRECTOR.

LUIS GARFIAS MAGAÑA
(412163).

SRIA. DE LA DEFENSA NACIONAL
ARCHIVO DE
ABR. 28 1986

SECRETARIA
DE LA
ENSA NACIONAL

923

DEPENDENCIA	LEGION DE HONOR MEXICANA. COM. DE EST. PRO VET. DE LA REV.
SECCION	
MESA	PRIMERA.
NUMERO DEL OFICIO	3842.
EXPEDIENTE	/112/1348.

9

ASUNTO: -Se le reconoce oficialmente como VETERANO DE LA REVOLUCION.

México, D. F., a 22 de diciembre de 1950.

C. Ex-Cap. 1/o de Cab.
EL REMEDIO, AMEALCO, QRO.
Domicilio conocido.
Estación Soledad, MOR.

ARCHIVO,
HISTORIA
VETERANOS

POR ACUERDO DEL CIUDADANO GENERAL DE DIVISION SECRETARIO DEL RAMO, con fecha 16 de Nbre. de 1950, se reconoce a usted oficialmente por esta Secretaría como VETERANO DE LA REVOLUCION, por sus servicios prestados a la misma, durante los períodos PRIMERO Y SEGUNDO, comprendidos del 19 de noviembre de 1910 al 15 de mayo de 1911 y del 20 de febrero de 1913 al 15 de agosto de 1914; concediéndosele las Condecoraciones del "MERITO REVOLUCIONARIO", creadas al efecto.

ANEXO.

Asimismo, se acompaña un tanto del estudio practicado a sus antecedentes, debiendo remitir con destino a esta Comisión, tres fotografías tamaño "Visita", donde aparezca de frente, para la expedición de los Diplomas correspondientes.

ATENTAMENTE.
SUFRAGIO EFECTIVO. NO REELECCION.
EL COR. DE INF. J. DE LA COMISION.

JUAN F. DUARTE GARCIA.
(207157).

Archivo Militar
LOCAL
E LA REVOLUCION

C.c.p. el C. General de División Comandante de la 1/a. Zona Militar (Sección de Guarnición), para que se sirva ordenar su publicación en la Orden General.-Presente.-

C.c.p. la Dirección de Servicios Sociales del Ejército, para su conocimiento.- E d i f i c i o .-

AAM/ahv.

Gomez Dolia Tomasa

ZOILO DE LA CRUZ RITA (5993351), Subteniente Auxiliar Archivista del Ejército Mexicano, actualmente prestando sus servicios como Jefe- del Archivo de Veteranos de la Revolución, dependiente de la Direc- - ción General de Archivo e Historia, de la Secretaría de la Defensa Nacional, de la que es Director el C. General de Brigada D.E.M. LUIS -- GARFIAS MAGAÑA (412163).

C E R T I F I C A :-Que la presente fotocopia que antecede fué - fielmente sacada del documento que obra en el expediente del extinto- FLORENCIO RAMIREZ PERALTA, para remitirse a la C. AGUSTINA RAMIREZ -- GOMEZ, dando cumplimiento al acuerdo de esta fecha inserto en el incidente número 6244; México, Distrito Federal a los veintiocho dias del mes de abril de mil novecientos ochenta y seis.

V/o. B/o.
EL GENERAL DE BGDA.DEM.DIRECTOR.

LUIS GARFIAS MAGAÑA.
(412163).

SECRETARIA DE LA DEFENSA NACIONAL. Dirección Gral. de Archivo, Hist. e Inf.

SRIA. DE LA DEFENSA NACIONAL ARCHIVO DE VETERANOS DE LA REVOLUCION ABR. 28 1986 DEPTO. ARCHIVO, CORRESPONDENCIA E HISTORIA

(8-360507)

AÑO 1969

Núm. 35 Foja 112-F

Pago radicado en la Recaudación de Tlaltizapán, Mor.

Firma [signature]
Pensionista

Firma [signature]
Representante

LAS FIRMAS QUE ANTECEDEN SON AUTENTICAS.

CONTRALORIA GENERAL

[signature]

Huella digital
pulgar derecho

AÑO 1974

Núm. 16 a Fojas 75 Fte.

Pago radicado en LA RECEPTORIA DE RENTAS DE TLALTIZAPAN, MOR.

Firma [signature]
Pensionista

Firma [signature]
Representante

LAS FIRMAS QUE ANTECEDEN SON AUTENTICAS.

OFICIALIA MAYOR

[signature]

C.P. RAYMUNDO VERA OCAMPO

huella digital
pulgar derecho

AÑO 1968

Núm. 35 Foja 112-F

Pago radicado en la Recaudación de Rentas de Tlaltizpaña, Mor.

Firma [signature]
Pensionista

Firma
Representante

LAS FIRMAS QUE ANTECEDEN SON AUTENTICAS.

CONTRALORIA GENERAL

[signature]

Huella digital

INSTITUTO PRO VETERANOS DE LA
REVOLUCION DEL SUR.
P R E S E N T E.

De conformidad con el Acuerdo del Jefe del Ejecutivo del Estado, publicado en el Periódico Oficial del Gobierno de la Entidad, del día 20 - de junio de 1984, el suscrito, Veterano de la Revolución, de origen zapa— tista, reconocido por la Secretaría de la Defensa Nacional, designa como - beneficiario del Seguro de Vida, por la cantidad de $150,000.00 (CIENTO — CINCUENTA MIL PESOS 00/100 M.N.), que viene cubriendo el Gobierno del Esta do de Morelos, a

NOMBRE: AGUSTINA RAMIREZ GOMEZ

PARENTESCO O RELACION: HIJA

DOMICILIO: MOR.

En el caso de que la persona designada para recibir el Seguro de Vida hubiere dejado de existir en el momento de mi fallecimiento, designo - en su lugar a

NOMBRE: SALOMON RAMIREZ GOMEZ

PARENTESCO O RELACION: HIJO

DOMICILIO: MISMO.

FIRMAS

EL VETERANO TESTADOR

TOMASA GOMEZ VDA. DE RAMIREZ

EL PRESIDENTE DEL INSTITUTO PRO VETERANOS DE LA REVOLUCION DEL SUR.

CUERNAVACA, MOR., SEPTIEMBRE 2 DE 1988.

En nombre del Estado Libre y Soberano de Morelos y como Oficial del Registro Civil de este lugar, hago saber a los que la presente vieren, y certifico que en el Libro Número **01** *del Registro Civil que es a mi cargo, a la foja* **39** *se encuentran asentados los datos siguientes:*

QUIENES LA TRABAJAN CON SUS MANOS LA TIERRA VOLVERA A SER TIERRA Y LIBERTAD

ACTA DE NACIMIENTO

CRIP: ----------
CURP: ----------

OFICIALIA	LIBRO No.	ACTA No.	LOCALIDAD	FECHA DE REGISTRO
01	01	00474	JOJUTLA DE JUAREZ	DIA MES AÑO 25/JULIO/1949

MUNICIPIO O DELEGACION	ENTIDAD FEDERATIVA
JOJUTLA	MORELOS

DATOS DEL REGISTRADO

NOMBRE(S)	PRIMER APELLIDO	SEGUNDO APELLIDO
AGUSTINA	RAMIREZ	GOMEZ

SEXO: FEMENINO

LUGAR Y FECHA DE NACIMIENTO

LOCALIDAD	MUNICIPIO	ENTIDAD	PAIS	FECHA
HIGUERON	----------	MORELOS	MEXICO	11/FEBRERO/1947

DATOS DE LOS PADRES

NOMBRE(S)	PRIMER APELLIDO	SEGUNDO APELLIDO
FLORENCIO	RAMIREZ	PERALTA
NACIONALIDAD: MEXICANA	LUGAR DE NACIMIENTO: MORELOS	EDAD: 57 AÑOS
NOMBRE(S)	PRIMER APELLIDO	SEGUNDO APELLIDO
TOMASA	GOMEZ	AVILA
NACIONALIDAD: MEXICANA	LUGAR DE NACIMIENTO: MEXICO	EDAD: 29 AÑOS

DATOS DE LOS ABUELOS

ABUELO PATERNO: ----------	NACIONALIDAD: ----------	ABUELO MATERNO: ----------	NACIONALIDAD: ----------
ABUELA PATERNA: ----------	NACIONALIDAD: ----------	ABUELA MATERNA: ----------	NACIONALIDAD: ----------

PERSONA DISTINTA DE LOS PADRES QUE PRESENTA AL REGISTRADO

NOMBRE	EDAD	PARENTESCO
----------	----------	----------

La presente Acta tiene anexas las Anotaciones siguientes :

El suscrito Oficial del Registro Civil Núm 01 de éste Municipio Certifica que los datos de la presente corresponden en todas sus letras, números y signos con su original que tuve a la vista.

LIC. OSCAR ALFREDO MORALES RODRIGUEZ
El C. Oficial No. 01 del Registro Civil

Certificación que se expide en: JOJUTLA,MORELOS

H. AYUNTAMIENTO CONSTITUCIONAL
REGISTRO CIVIL
JOJUTLA, MORELOS.
SELLO DE LA OFICIALIA DEL REGISTRO CIVIL

06/02/2008 12:37:49
FECHA DE EXPEDICION

1191611

ESTADOS UNIDOS MEXICANOS

INSTITUTO FEDERAL ELECTORAL
REGISTRO FEDERAL DE ELECTORES
CREDENCIAL PARA VOTAR

NOMBRE
RAMIREZ
GOMEZ
AGUSTINA

EDAD 60
SEXO M

DOMICILIO

TLALTIZAPAN ,MOR.

FOLIO 0000033232414 AÑO DE REGISTRO 1991 02

CLAVE DE ELECTOR RMGMAG47021117M400

ESTADO 17 DISTRITO

MUNICIPIO 024 LOCALIDAD 0003 SECCION 0726

0726001576548

ESTE DOCUMENTO ES INTRANSFERIBLE, NO ES VALIDO SI PRESENTA TACHADURAS O ENMENDADURAS.

EL TITULAR ESTA OBLIGADO A NOTIFICAR EL CAMBIO DE DOMICILIO EN LOS 30 DIAS SIGUIENTES A QUE ESTE OCURRA.

MANUEL LÓPEZ BERNAL
SECRETARIO EJECUTIVO DEL
INSTITUTO FEDERAL ELECTORAL

ELECCIONES FEDERALES				LOCALES										EXTRAORDINARIAS Y OTRAS
12	15	18	09	09	10	11	12	13	14	15	16	07	08	

ESTADOS UNIDOS MEXICANOS

INSTITUTO FEDERAL ELECTORAL
REGISTRO FEDERAL DE ELECTORES
CREDENCIAL PARA VOTAR

NOMBRE
RAMIREZ
GOMEZ
AGUSTINA

EDAD 60
SEXO M

DOMICILIO

TLALTIZAPAN ,MOR.

FOLIO 0000033232414 AÑO DE REGISTRO 1991 02

CLAVE DE ELECTOR RMGMAG47021117M400

ESTADO 17 DISTRITO

MUNICIPIO 024 LOCALIDAD 0003 SECCION 0726

0726001576548

ESTE DOCUMENTO ES INTRANSFERIBLE, NO ES VALIDO SI PRESENTA TACHADURAS O ENMENDADURAS.

EL TITULAR ESTA OBLIGADO A NOTIFICAR EL CAMBIO DE DOMICILIO EN LOS 30 DIAS SIGUIENTES A QUE ESTE OCURRA.

MANUEL LÓPEZ BERNAL
SECRETARIO EJECUTIVO DEL
INSTITUTO FEDERAL ELECTORAL

ELECCIONES FEDERALES				LOCALES										EXTRAORDINARIAS Y OTRAS
12	15	18	09	09	10	11	12	13	14	15	16	07	08	

AGUSTINA
RAMIREZ
GOMEZ

2003/08/06

099913766

TRAMITE GRATUITO

ACTA DE NACIMIENTO

ENTIDAD: MORELOS

MUNICIPIO: JOJUTLA

AÑO DE REGISTRO: 1949

NUMERO DE LIBRO: 0001

NUMERO DE ACTA O FOJA: 00474

RESIDENCIAL

TELMEX®

TELEFONOS DE MEXICO S.A.B. de C.V.
Parque Via 198, Col. Cuauhtémoc
C.P. 06599 México D.F.
RFC: TME840315-KT6 11-FEB-2009 DV 7

Total a Pagar:	**$ 261.00**
Pagar antes de:	07-MAR-2009
Mes de Facturación:	Febrero
Teléfono:	**(734) 343 4662**
Factura No.:	060909020142246

RAMIREZ GOMEZ AGUSTINA

A UN LADO ABARROTES OCAMPO
TLALTIZAPAN , MO
C.P. 62772-CR-62781

Estado de Cuenta

Saldo Anterior		322.00
Su Pago Gracias	6-Feb-09	- 322.00
Saldo		**0.00**
Cargo por Redondeo		+ 0.91
Cargos del Mes		+ 226.79
IVA		+ 34.02
SubTotal		**$ 261.72**
Crédito por Redondeo*		- 0.72
Total a Pagar		**$ 261.00**

(doscientos sesenta y un pesos 00/100 M.N.)

*La diferencia de Centavos aplicará en su próximo Estado de Cuenta.

Cargos del Mes

Servicio Local	181.55
LADA	34.04
Celulares	11.20
SubTotal	$ 226.79

¿Necesitas comunicarte y no tienes tarjeta o monedas?

Marca *333

en teléfonos públicos **TELMEX** y haz tus llamadas locales por cobrar a teléfonos fijos.

➠ Atención a Clientes: **01 (800) 123 0000**

RAMIREZ GOMEZ AGUSTINA

Teléfono: (734) 343 4662	Total a Pagar: **$ 261.00**
Mes de Facturación: Febrero	Pagar antes de: **07-MAR-2009**

DV 7

Asómate a tu Tienda TELMEX

Ven y encuentra los mejores productos a 13, 24 ó 36 mensualidades con cargo a tu

Tomasa Avila

Tomasa Gomez Avila

UNIFICACION NACIONAL DE VETERANOS DE LA REVOLUCION

PRECURSORES
1902 - 1910

RECONOCIDA OFICIALMENTE POR EL CONGRESO DE LA UNION
Y LA SECRETARIA DE LA DEFENSA NACIONAL

VETERANOS
1910 - 1914

PRESIDENTES HONORARIOS:

Presidente de la República
MIGUEL DE LA MADRID HURTADO.
Gral. de Div. D.E.M.
JUAN AREVALO GARDOQUI

OFICINAS GENERALES:
Av. Insurgentes Norte No. 59 Edif 1 5° piso
Col. Buenavista Tel. 546 78 42
Delegación Cuauhtémoc C.P. 06359

PRESIDENTE EJECUTIVO
DEL SUPREMO CONSEJO
Tte. Coronel Piloto Aviador
ERNESTO MAZARIEGOS MOSQUEIRA.
Tesorera-Interna Provisional
BEATRIZ SANTIESTEBAN CELADA.
Srio. Consejero de la Unificación.
General de Div.
JAVIER ECHEVERRIA.
Srio. Acción Jurídica
General - Lic.
EFREN DEL ROSAL VALENZUELA.
Prensa y Propaganda
General de División
RAYMUNDO SALAS LOYO.
Srio. Actas y Acuerdos
PORFIRIO PALACIOS.
Representante Defensa Nal.
Coronel de Infantería
FRANCISCO ESTRADA ESTRADA.
Accion Burocrática
MAURO RODRIGUEZ CASTILLO.
Acción Femenil
Profesora
ROSA MA. VDA. DE MALDONADO.
Depto. Agrario.
[illegible]AN HERNANDEZ BRITO.
VOCALES:
Teniente Coronel Artillería
EDUARDO ANGELES MERAS.
Mayor de Infantería
ROBERTO VELASCO VERA.
Capitán 1/o. Infantería
GABRIEL MONTAÑO FLORES.
Capitán
JUAN C. RAMOS HURTADO.
Mayor Profesor
PABLO VILCHIS VIDAL.

MEXICO, D.F.

Ofici° N°. 176B/87

Asunt°: Relativ° al extint° Veteran° de la Rev°luci°n
FL°RENCI° RAMIREZ PERALTA.

a 8 de °ctubre de 1987.

C. GENERAL DE BRIGADA DEM
MARI° PEREZ T°RRES
DIRECT°R DE ARCHIV° E HIST°RIA
SECRETARIA DE LA DEFENSA NACI°NAL.
L°mas de S°telº Méxic° 10, D.F

Me permit° s°licitar a usted c°n t°d° respet°, se sirva girar sus apreciables instrucci°nes a fin de que se n°s pr°p°rci°ne f°t°c°pia del estudi° de antecedentes rev°luci°nari°s del extint° Veteran° de la Rev°luci°n FL°RENCI° RAMIREZ PE-- RALTA, rec°n°cid° °ficialmente p°r la Secretaría de la -- Defensa Naci°nal, a fin de estar en p°sibilidad de saber si perteneci° al Ejercit° Libertad°r del Sur, ya que su viuda, la Sra. T°masa G°mez Avila está s°licitand° el benefici° ec°n°mic° ac°rdad° para viudas de zapatistas

Respetu°samente
" JUSTICIA S°CIAL LIBERTAD P°LITICA UNIDAD NACI°NAL"
EL PRESIDENTE EJECUTIV°
DEL SUPREM° C°NSEJ°
TTE. C°R°NEL P. A.

ERNEST° MAZARIEG°S M°SQUEIRA
(194551)

c.c.p
- Sra T°masa G°mez Avila vda de Ramírez

Municipi° Tlaltizapán, M°rel°s

mbsc