



OFICINA TELEGRAFICA

34
Telegrama.

Castillo de Chapultepec, 13 agosto 1923.

General
P. Elías Calles,
General Terán, N.L.

Recibe mi sincera felicitación por tu merecido ascenso a la categoría de abuelo. Afectuosamente.

Presidente República.
Alvaro Obregón.

ESTADOS UNIDOS MEXICANOS



TELEGRAMAS NACIONALES



Handwritten initials and number 35

9.sf 20 d 12.28 x ap up 2pm

TELEGRAMA RECIBIDO EN

Núm 881 México D F 14 Agosto 1923.

Fernando Torreblanca
Secretario Particular.

Permitome felicitarlo sinceramente por advenimiento
su primer heredero. Afectuosamente.

A G Montero.

Telegrama.

Ags 15/23

A. González Montero,
Director Gral. Telgs
C i u d a d .-

SP - H. 615 - Agradezco a usted felicitación con-
tenida mensaje ayer.- Afectuosamente.

F. Torreblanca,
Secretario Particular.

En la Ciudad de México, el día cuatro de abril del año de mil novecientos veintitrés, nació el niño Bernardo Raúl, hijo legítimo de la señora Ascensión Almada de Gastélum y del señor doctor Bernardo J. Gastélum; fue bautizado el día veinte de julio de mil

Telegrama EN CLAVE.

Abril 28/925.

Ortiz Rubio.
Legamex.
BERLIN, Alemania.

SP. D. 992.-Doctor Arturo M. Wolkiser de esa Ciudad, ha formalizado relaciones con mi hija Natalia. Como no tengo ninguna clase de informes de esta persona, ni estoy posibilidad adquirirlos personalmente, encárguele tomarlos ampliamente con sus amistades en ésa y comunicármelos. Su dirección es Berlín W 62 Bayrenther Str. 42 y entiendo que pertenece a una negociación que tiene firma N. Wolkiser, cuya dirección es -- Berlín W 8 Kronen Str. 27.-Afme.

PRESIDENTE CALLES.

113, Berlin, mayo 1° de 1925

Relaciones México.

Informes obtenidos hasta hoy Dr. Wolkiser muy satisfactorios. Al obtener nuevos cablegrafiaré. Correo mando detalles.

ORTIZ RUBIO

41
H² Arthur M. Walkiser

Berlin W 62.

Bayreuther Str. 42

Firma N. Walkiser

Berlin W. 8.

Kronen-Str. 27.



SECRETARIA PARTICULAR

MINUTA

Nuevos informes Wolkiser conducta
intachable. Origen judío. - Finanzas
algo comprometidas.

Telegrama.

Septbre. 9/925.

Enrique Torreblanca.
CAJEME, Son.

SP. I. 407.-Dime si ya contestó al General mi carta del 25 pasado relativa bautizo.- Cariñosamente.

FERNANDO.

AGE.

OFICINA COMERCIAL DE ALVARO OBREGON

TELEGRAMA

Cajeme, Son. Viá Navojos.

Nun.-84. Pal. Nac. México, D.F. 19 Oct. de 1925.

"Urgente"
Fernando Torreblanca,

S.P.J.-806.- Clave Enrique.- En lugar bonos hulera x
acordo emitir doscientas acciones mas haciendo total medio
millon pesos capital.- Comunicoselo su conocimiento y por ~~ya~~
que recuerdo que nuestro jefe fue un entusiasta idea esta
industria y estando ya resuelta cuestion principal o sea la
tecnica, presentase oportunidad de que él entrara con noso-
tros a este bonito y noble negocio tomando algunas nuevas
acciones que tienen ademas comercialmente muchas ventajas
sobre fundadoras.- Si usted encuentra oportuna mi suges-
tion sirvase telegrafiarle cuantas reservo.- Saludolo.

A. Galvan Duque.

Handwritten notes:
ca ne
P J
m h
a
m a i



ESTADOS UNIDOS MEXICANOS

TELEGRAFOS NACIONALES

TELEGRAMA RECIBIDO EN **Cajme. son.** via **Navojoa.**

Num.-84. Pal. Nac. Mexico.D.F. 19 oct de 1925.
251 w 84.84. off. D 18.45....

Fernando Torreblanca.
"Urgente."

S.P.J.806.-

Clave Enrique.- En lugar 13.01.27.13.22.09.19.17.10.25.13.acordo
 10.04.05.08.06.25.10.13.22.14.05.24.01.23.13.09.14.14.11.20.26.03.09.09.mas
 haciendo 21.01.20.01.03.04.09.25.06.01.01.20.03.05.25.15.guión.25.12.21.13.
 22.14.13.12.06.23.13.17.punto-Comunicoselo su conocimiento y por que recuerdo
 que 01.22.09.09.21.25.25.19.10.11.09.23.20.12. un entusiasta idea 10.24.20.01.
 06.03.10.07.22.23.22.20.14.18. estando ya resuelta cuestion principal o sea la
 tecnica presentase oportunidad de que 10.05.09.15.21.25.13.10.14. guión.12.01.
 27.15.26.24.25.08.23.01.21. a este 13.01.27.20.21.01.15.15.26.15.02.24.01.12.
 07.13.12.08.25.tomando algunas 01.22.09.06.14.24. 13. 26.12.08.25.15.10.25.-----

gocio

Todo telegrama debe llevar el sello de la oficina.

MANEJOS DE TELECOMUNICACIONES

ESTADOS UNIDOS MEXICANOS

TELEGRAMAS NACIONALES



TELEGRAMA RECIBIDO EN

(Pagina (2).....Fdo Torreblanca.)

que tienen ademas 12.01.01.24.23.14.05.01.03.04.09.15.21.12. muchas 19.12.27.
 08.14.07.13.09.22.01.12.10.10.11.19.15.11.16.10.13.23.16.21. punto. si usted.
 encuentra oportuna mi sugestion sirvase telegrafiarne 12.22.13.15.21.16.21.10.

10.24.09.10.19.01. punto. Saludosos.

no me a n o
e s e r v o

A. Galvan Duque.
of. Mayor.

nj-ig/ is-21.

Nota. colacionese.

ESTADOS UNIDOS MEXICANOS

TELEGRAFOS NACIONALES

TELEGRAMA RECIBIDO EN Cajeme, Son., Mex..

Num.-80 El Paso Tex Via Navojoa, Son. 20 Oct. 1925.
12wsf D 20.50.....

F. Torreblanca.

Flete muebles aun no ha sido pagado por casa remitente. Ruegole instrucciones.

Enrique D Ruiz.

nj g dg 20.55.



ESTADOS UNIDOS MEXICANOS

TELEGRAFOS NACIONALES

TELEGRAMA RECIBIDO EN **Cajeme, Son., Mex..**
 Num.27 San Diego Cal.Via Navojoa, Son.22 Oct.1925.
 18msf 72 D 14.16.....

F.Torreblanca.

Como escribible Mexico Arturo rebajo flete al darle precio
 Hortensia telegrafíeme si remitió Ruiz flete cuenta ud.Saludolo.

L.M.Salazar.
 Pase jm.....

nj cx dg 16.28.

OFICINA COMERCIAL DE ALVARO OBREGON

SUCURSAL EN

CAJEME. SONORA, MEXICO.

TELEGRAMA

Cajeme, Sonora,
octubre 23 de 1925.

Sr. Luis M. Salazar,
c/o Mexican Consulate,
San Diego, Calif., U.S.A.

No recibí carta México. Reserva arreglar
definitivamente asunto, ya dirigime Ruiz cubriera flete
para evitar demoras.

F. Torreblanca.



Telegrafos Nacionales
origina en
ESTACION CAJEME, SON.

Handwritten initials

Lista

1. Tapete para el comedor ^{M.} 3,50 X 5,50
Cortinas para el comedor. Los
colores que dominan en los ^{muebles} es
azul y dorado oscuro. En
el comedor hay, dos puertas
exteriores y miden ^{M. P.} 3,35 X ^{a.} 1,62
y una puerta que la roy hacer
arco y mide, 3,35 X 2,21. y
Dos puertas interiores una
mide 3,35 X 2,21 y la otra
2,83 X 1,34.

1. Tapete para la sala 3,50 X 5,00
si se usa más tapetes chicos
~~me~~ ~~hacer~~ Ud me escoge lo
que más conenga.

Cortinas para la sala
Los colores que dominan en
los ^{muebles} es fresco dora
do y negro. Hay en la sala
3 puertas exteriores y miden
3,35 X 1,62 y dos interiores
una 3,35 X 2,21 y la otra.

383, X 1,34. Si se usa
cortinas en las puertas
interiores, me las manda
hacer. Si no tiene tiempo
de traer hechas las cortinas,
compre las telas.

1. Saloncito completo
con tapete muebles lampara
y decoracion, que este
bonito y muy nuevo.

1. Vagilla para comedor
para 24 personas.
1. " de cristal para
24. personas

1. Doc. satawas de lino
que tengan sus quecos
de cojines.

1. Colcha de ultima moda.
24. Cojines ~~de~~ muy originales.



Telegrafos Nacionales
OFICINA EN
ESTACION CAJEME. SON.

ESTADOS UNIDOS MEXICANOS

TELEGRAFOS NACIONALES



TELEGRAMA RECIBIDO EN **Cajeme. son.**

Num.-30. **Hermosillo. son** 20 oct de 1925.
18 w 1.59 pd. D 15.45.

Fernando Torreblanca.

Tuyo hoy. Mi familia llegara viernes. Sabado te avisare que dia
pueco estar . Carinosamente.

Gob del Estado.

Alejo Bay.

gi- nc/ is 18.12.

OFICINA COMERCIAL DE ALVARO OBREGON
SUCURSAL EN
CAJEME. SONORA, MEXICO.
TELEGRAMA

Cajeme, Sonora.
octubre 20 de 1925.

Sr. Quintín Rosas,
Admor. Aduana,
Nogales, Sonora.

Te estimaré mandarme por tren mañana
a Navojos seis docenas film pack número cinco por
siete y dos chasis para las mismas marca corona o
primo. Gracias.

F. Terreblanca.



Telégrafos Nacionales
OFICINA EN
CAJEME, SON

Forma M. 2 133

ESTADOS UNIDOS MEXICANOS



TELEGRAFOS NACIONALES



TELEGRAMA

Núm. 12 De Nogales el 21 de Oct de 1925

Recibido en Nogales

Via 2000

Sr. Fernando Gonzalez

H. D.	H. R.	T.
1536	1620	ne
		R. Rd

Dijo ayer con fer-
rando Gonzalez conductor
Pullman remite hoy
seis docenas film y dos
chasis que se sirven pedime
afect Ed Amor

Quentin Pasas
pase Rd

ALVARO OBREGON

TELEGRAMA

Navojoa, Son.

Octubre 21 de 1925.

Sr. Quintín Rosas,
Admor. Aduana,
Nogales, Son.

Enterado por su mensaje de envío films y chasis y le agradezco su atención. Salúdolo afmte.

F. Torreblanca.

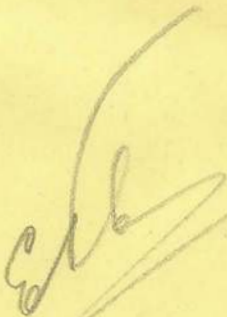

OFICINA COMERCIAL DE ALVARO OBREGON
SUCURSAL EN
CAJEME, SONORA, MEXICO.
TELEGRAMA

Cajeme, Sonora.
octubre 20 de 1925.

Sr. José Polin,
Salamanca 81
México, D.F.

Tanto Sarita como Enrique se encuentren
sin novedad y contentos. Espero que la hijita de
Magda esté ya restablecida. Salúdolo afinte.

F. Torreblanca.

AT

Telegrafos Nacionales
ESTADOS UNIDOS MEXICANOS



56

ESTADOS UNIDOS MEXICANOS



TELEGRAFOS NACIONALES



TELEGRAMA

Nim. 12 De P. Nacl Mexico D F el 21 de Octubre de 1925

Recibido en Navojoa.

Via	V-Cajeme Son	9-3-30-off	12.40	17.10	5.ig.copia
-----	--------------	------------	-------	-------	------------

Sr. F. Torreblanca.

Navojoa.son.

La niña y Magda están perfectamente. Recuerdos muy cariñosos.

José Polín.

pase Oficial Mayor.

Galvan Duque..

157

ESTADOS UNIDOS MEXICANOS

TELEGRAFOS NACIONALES

TELEGRAMA RECIBIDO EN **Cajeme, Son.**

8Mexico Via Navojoa 21 Oct.1925.
9wsf 40 d 12.

F.Torreblanca.
Srio.Part.....

Con gusto ponemos sus ordenes un Robusto nene. Atte.

-Antonio Robles Santacruz.
Pase 18.....

nj ig dg 12.29.

58
TRIPLICADO

OFICINA COMERCIAL DE ALVARO OBREGON

TELEGRAMA

Cajonc. Octubre 21, de 1925.

Sr.

Antonio Robles Santa Cruz,
Palacio Nacional,
México. D. F.

Con mucho gusto me enteré nacimiento de su hijo por cuyo motivo felicítelo sinceramente.

L. A. S.
F. Ferreblanca.

OFICINA COMERCIAL DE ALVARO OBREGON

SUCURSAL EN

CAJEME. SONORA. MEXICO.

TELEGRAMA

Cajeme, Son.
Octubre 21 de 1925.Sra. Natalia Ch. de Elias Calles,
Castillo Chapultepec,
México, D.F.Manuela resolvió irse con nosotros.- Emilia aún no
resuelve.- Favor decirme como están ustedes y si Fernandito ha
seguido bien.- Aquí todos sin novedad.- Recuerdos.

F. Torreblanca.

Telégrafos Nacionales
OFICINA DE
ESTACION CAJEME, SON.

60
DUPLICADO

OFICINA COMERCIAL DE ALVARO OBREGON
SUCURSAL EN
CAJEME. SONORA. MEXICO.
TELEGRAMA

Cajeme, Sonora.
octubre 24 de 1925.

Sr. Rafael Gabilondo,
1a. Calle del Rhin, Departamento Quauhtémoc,
México, D.F.

Reciba afectuosa felicitación con motivo
su onomástico. Salúdolo.

A. Obregón.



7/12
Telégrafos Nacionales
Oficina 24
ESTACION CAJEME, SON.

161
DUPLICADO

OFICINA COMERCIAL DE ALVARO OBREGON

SUCURSAL EN

CAJEME. SONORA. MEXICO.

TELEGRAMA

Cajeme, Sonora.
octubre 24 de 1925.

Sr. Rafael Martinez Escobar,
Cámara de Diputados,
México, D.F.

Reciba afectuosa felicitación con motivo
su onomástico. Salúdolo.

A. Obregón.



Telégrafos Nacionales
ORICINA 44
ESTACION CAJEME, SON.

A handwritten signature or set of initials in dark ink, possibly "A. Obregón", written over a diagonal line.

167
TRIPLICADO

OFICINA COMERCIAL DE ALVARO OBREGON

TELEGRAMA

Gajono, Octubre 24, de 1925.

Sr. Rafael Terreblanca,
C/o S. Raya,
Mexican General Consulate,
New Orleans, Luisiana, U. S.

Burique, Tencha y yo, te enviamos nuestra cariñosa felicitación
en tu día punto Recuerdes .

F. Terreblanca.



J. A. S. Nacional
Teléfono 219 R
ESTACION BINAENE, S.A.P.
O.M.

ESTADOS UNIDOS MEXICANOS

TELEGRAFOS NACIONALES



TELEGRAMA

Núm. 12 De P. Nacl México. D. F. el 21 de Octubre de 1925

Recibido en Navojoa Son

Via ☿ Cajeme " 17 w 5.10 of

H. D.	H. R.	T. DG
12-40	17-43.	Copió "IG"

Sr. F Torreblanca

Srio Part Páte Republica. (Cajeme). Navojoa. son

TELEGRAMAS ANTERIORES CONTESTADOS OPORTUNAMENTE RATIFICO

CONTENIDO, ANIMALES NATIVISTAS SALDRAN HOY TREN DIRECTO

MANZANILLO ANDRES ENTREGOME CUATRO. RECUERDOS.

Agustin Gonzalez..

Pase Oficial Mayor.

Galvan Duque..ig

ESTADOS UNIDOS MEXICANOS

TELEGRAFOS NACIONALES

TELEGRAMA RECIBIDO EN **Cajeme, Son., Mex..**

Num.-14 **Manzanillo, Col. 23 Oct. 1925.**
33w9.90 off d 10....

F. Torreblanca.

Nro. 705.234. Ayer jueves llegaron animales para Gral. A. Obregon no se embarcaron por que de noche podia ocurrirle algun accidente se embarcaran sabado vapor Guerrero y saldrán domingo veinticinco. El Admor.

Santiago Dodier.

nj rd dg 11.15.

OFICINA COMERCIAL DE ALVARO OBREGON

SUCURSAL EN

CAJEME. SONORA. MEXICO.

TELEGRAMA

Cajeme, Sonora.
octubre 24 de 1925.

Sr. Miguel F. Romo,
Administrador Aduana,
Mazatlán, Sinaloa.

Su atento mensaje. Animales consabidos
avisame Administrador Aduana Manzanillo, serán
embarcados próximo vapor rumbo ese puerto que
saldrá domingo próximo de Manzanillo. Atte.

I. Obregón.

[Handwritten signature]



TELEGRAMAS NACIONALES
SISTEMA CAJEME SON
MEXICO

ESTADOS UNIDOS MEXICANOS

TELEGRAFOS NACIONALES

TELEGRAMA RECIBIDO EN **Cajeme, Son., Mex..**

Num.-16 Mazatlan, Sin. 24 Oct. 1925.
38w7.60 Of D 11.40.

Fernando Torrealbanca.

Num. 962. Suyo relativo del 19 actual. Ternera y Chiva refiérese consignadas a Gral. Obregon no llegaron en vapor "Chihuahua" que fondeo hoy de Manzanillo. Tan luego lleguen se le reexpediran conforme sus instrucciones.
Atte.

El Admor. Aduana.
Miguel F. Romo.

Nj ex dg 12.38.

ESTADOS UNIDOS MEXICANOS

TELEGRAFOS NACIONALES



TELEGRAMA RECIBIDO EN

sx.gi.bv. 14.45.

2 Manzanillo Col 27-Oct 1925 via Navojoa son

41- 12.30 off D 10.

F.Torreblanca.

Núm 714.234.-Hoy dije al Admor Aduana, ayer veintiseis noche salieron en Vapor Guerrero una chiva y una ternera para Gral. Alvaro Obregón, Navojoa, van en Javas, ruegole comisionar alguien tenga cuidado al reexpedirlas por express. Atte. El Admor

Santiago Dodier.

68

ESTADOS UNIDOS MEXICANOS



TELEGRAFOS NACIONALES



TELEGRAMA RECIBIDO EN

Num 1 Cajeme, Son. 30 dic 1925 P Nacl.
gr om 14 4.62 pd d 15.20 17.20

Fernando Torreblanca, Srio. Part.

Si me remite caballo agradeceriale fuera garañón prieto de que
me habló. Salúdolo afectte.

R Elias Calles.

Eners 1^{ro} 1926. (A)

Mi querida Tucha:-

Tengo el gusto de referirme a la muy apreciable carta espressa que recibí en días pasados con la cual me envío adjunto el acta de examen. Por tu conducto he querido darle las gracias y hacerte presente mi profundo agradecimiento por tanta bondad que ha tenido conmigo y también mis deseos de que tenga oportunidad para reciprocarme tanto servicio a que le soy deudora.

Otro de las principalisimas atenciones de esta es manifestarme que soy a ustedes

a unos de los que sinceramente
y vivamente los deseo que
el año de 1956 signifique
para ustedes pura felicidad
y marcada prosperidad
y que Dios les conceda
realidades cuanto ilusiones
tengan.

Supe que has tenido enfer-
mita a tu niño y ayala
que está lo encuentras ya
con completa salud.

No olvides decirle a Fernan-
do lo agradecido que estoy
de él y darle un abrazo tuyo
muy caluroso felicitación
a un mes de parte de
mi mamá.

Con saludos afectuosos
para todos los tuyos te

recuerda un beso de tu ami-
ga que te quiere
Julietta



Apdo Mortensia E. C. de Forrellanes
C. Sr. Fernando Forrellanes
Palacio Nacional

México, D. F.

72

ALVARO OBREGON

Náinari, Cajeme, Son.
27 de julio de 1926.

Sr. Fernando Torreblanca,
Srio. Part. Presidente República,
Palacio Nacional - México, D.F.

Muy estimado y fino amigo:

Por correcc tuvimos el gusto de enviarles dos pieles, una de tigre que María envía a Tencha y otra que envió yo a Normita. Esta última pielecita es de una cría que se malogró de la vaquilla que tuvo la bondad de obsequiarnos y el tamaño de la piel le demostrará cuán desarrollada estaba aquella cría que por mala suerte nació muerta, y como la piel fué curtida con todo cuidado, es seguro que a Normita le gustará usarla en su cama.

Con recuerdos cariñosos para mi comadre de parte de María y los muchachos reciba un abrazo afectuoso de su amigo y compadre que mucho lo aprecia,

A. Obregon

México, D. F.,
agosto 12 de
1926.

Señor Gral. Alvaro Obregón,
Cajeme, Son.

Muy respetable Jefe y fino amigo:-

Oportunamente recibí su muy apreciable carta fechada el 27 del pasado, y hoy llegó a nuestro poder un bultito conteniendo las dos pieles que me anuncia en dicha carta.

Tencha ha estimado mucho, y yo también con ella, el recuerdo que Mariita le remitió, y todos juntos agradecemos a usted, a la vez, el envío de la otra pielecita que hemos puesto en la cama de Normita.

Realmente por el tamaño de la piel se ve que la cría estaba bastante desarrollada, y es una lástima que se -- haya malogrado, pero con el deseo de reparar esta pérdida, por -- el próximo barco remito a usted una hembra que también nació -- muy desarrollada y que la hemos criado con mucho cuidado, siendo además de toro y vaca muy finos.

Ya que de sustituciones se trata, en el mismo barco mandaré a usted un becerrito suizo finísimo, hijo de toro y vaca importados, y por la edad (3 meses) podrá usted ver -- el desarrollo que ha alcanzado. Este becerrito puede sustituir, -- o ayudar cuando menos, a su debido tiempo, al otro toro suizo -- grande.

Igualmente le remito a usted un becerrito holandés muy fino, que servirá para las vacas que tenga de esta raza.

Con recuerdos cariñosos de parte de Tencha y Normita para usted, Mariita, sus hermanas y todos sus demás familiares, me despido con el cariño de siempre su amigo y compadre -- que mucho lo estima.



ESTADOS UNIDOS MEXICANOS



TELEGRAMAS NACIONALES

TELEGRAMA RECIBIDO EN Ocotlán Jal

Palacio Nacional Mex D.F. 26 oct 1926
27 sf D 5 p 8

Fernando Torreblanco
Srto. Part. del Sr. Presiden la Repúbl a
A bordo tren especial del Gral. A. Obregón

Muy Urgente

Su respetable hoy. Su esposa dirigióle a Guadalajara siguiente telegrama; "Estamos bi... R... Hortencia" "Por separad... a Ud. su último telegrama. Resptte.

F. Estebez

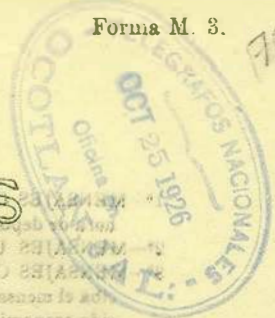

ESTADOS UNIDOS MEXICANOS

TELEGRAMAS NACIONALES



TELEGRAMA RECIBIDO EN Ocotlán Jal

Palacio Nacional, Mex. D.F., 26. oct. 1926

7 y sf 4-60 D 20 mc z

Fernando Torreblanca

URGENTE

Estamos bien. Dime cuando vienes. Recordandote siempre

Hortencia

pase Fg

21-14

76

ESTADOS UNIDOS MEXICANOS

TELEGRAFOS NACIONALES



TELEGRAMA RECIBIDO EN Ocotlán Jal.

4 Palacio Nal Mex 26 Oct. de 1926
12 v. 2-32 sf. D. 21 me. v

Fernando Torreblanca

URGENTE

Tus dos primeros telegramas contestados a Guadalajara. Estoy completa-
mente bien. Recuerdos cariñosos

Hortencia

21-32

En los mensajes
de escala deberá
transmitirse para
que sea escrita
antes del número
de orden, la
palabra

"ESCALA"

ESTADOS UNIDOS MEXICANOS



TELEGRAFOS NACIONALES



Forma M. 3.

TELEGRAMA RECIBIDO EN

X-6 NUM 1. 7/SF R

CASTILLO CHAPULTEPEC D F 22 NOV D 8.55

FERNANDO TORREBLANCA

CARGO GENERAL OBREGON URGENTE

GUADALAJARA JAL

ESTOY BIEN. NORMITA EXTRANANDOTE MUCHO. RECORDANDOTE SIEMPRE.

HORTENSIA..

Todo telegrama debe llevar el sello de la oficina

ESTADOS UNIDOS MEXICANOS



TELEGRAFOS NACIONALES



Depositado a las _____

Recibido a las _____

TELEGRAMA RECIBIDO EN MEXICO, D. F.

No.16 Castillo Chapultepec D.F. 3 Marzo ñi-v.43/SF D 16.20CH.

A mis tios Fernando y Hortensia Torreblanca,Palacio Nacional.

Ya le hago compañía a mi primo Fernando y les manda mil recuerdos de amor a sus papás.He iluminado a mis - afligidos papacitos con mis deseos de compartir mis flores - con mi primo querido y ya ellos han cumplido amorosamente mi voluntad.

María Eugenia Torreblanca.
16.40.-

Todo telegrama debe llevar el sello de la oficina.

Lea Ud. el reverso; le interesa conocer los diferentes servicios que le ofrece el Telégrafo.



Diciembre 8 de 1926.

Consomme Royal

Filete de Huauchinango

Salsa Tartara.

Asado de filete,

Gitomates, Papas,

Chicharros.

Pudin de Platano

Fruta

Cafe

P. Erin Army

~~Erin Army~~

~~Erin Army~~

~~Erin Army~~

~~Erin Army~~

~~Erin Army~~

Erin Army

~~Erin Army~~

~~Erin Army~~

Alan Walker

Alan Walker



HOTEL INGLATERRA
HABANA



Señor

Particular

Fernando Goveblanca

Palacio Nacional



Amico

D. H.



HOTEL INGLATERRA
HABANA

Señor Don

Fernando González

Mi fino amigo Desde esta
simpatía que me da tierra le saluda
muy cariñosamente

Señor

288

5 Litros de gasolina a 20¢

Prices subject to change without notice and their written consent. The responsibility ceases after shipment is made.

TOTAL



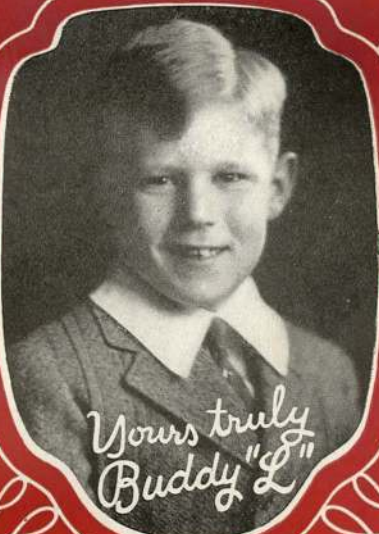

Yours truly
Buddy "L"

BUDDY "L"

PATENT APPLIED FOR

**STEEL
PLAYTHINGS**

The Child's Dream Come True!

The Latest Addition to the Famous Buddy "L" All-Steel Line

Buddy "L" Pile Driver—No. 260

An entirely new idea. Windlass draws weight to top of guide. Trip release drops it with a bang. Hand wheel rotates cab clear around. Another windlass raises and lowers the weight guide. The weight itself is safely enclosed, and stops before reaching bottom of guide.



Enameled red and black.

Length—19 inches.
Height—22½ inches.
Weight—14 pounds.

Price—\$12.00 f. o. b. factory.
Cartons in crate—1, 3, 6, 12.
Weight of crate—27, 70, 145, 230 lbs.

Buddy "L" Aerial Truck No. 205B

Here is BUDDY "L" skill and ingenuity at its best. Hand wheel raises ladders as a unit, windlass extends them to a height of four and one-half feet, another hand wheel rotates the ladders on turntable. Heavy steel throughout, enameled bright red; ladders nickel plated; brass bell, aluminum wheels.

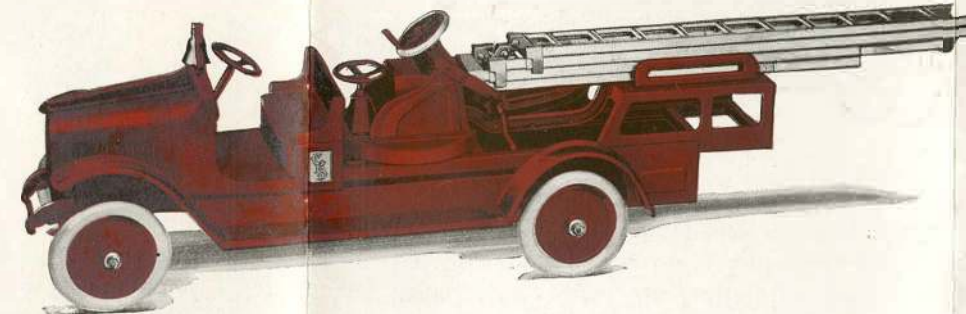

Length—39 inches.
Height—10 inches.
Weight—15 lbs.

Price—\$12.00 f. o. b. factory.
Cartons in Crate—1, 3, 6, 12.
Weight of Crate—20, 60, 140, 220.

Another New Number
will soon be ready
BUDDY "L"
Chief's Car
No. 205C

Buddy "L" Fire Engine No. 205A

This is a special chassis with extra heavy rear springs, special fenders, big boiler and other interesting equipment. The engine is enameled a brilliant fire department red with polished nickel-plated boiler, nickel fly-wheels, brass hand rails and brass bell. Creates a sensation wherever shown.

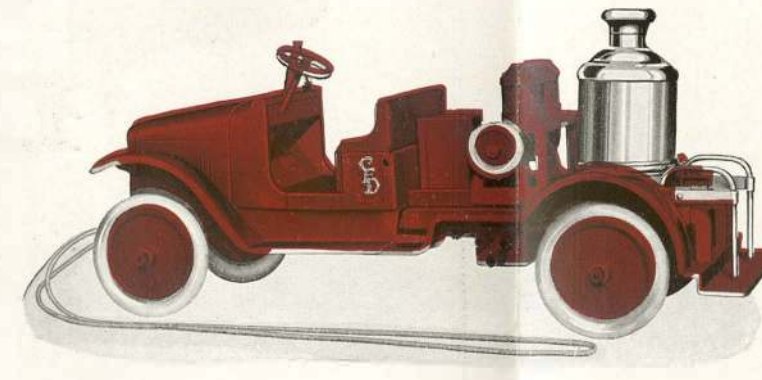

Length—23¼ inches.
Height—10¾ inches.
Weight—12 pounds.

Price—\$12.00 f. o. b. factory.
Cartons in crate—1, 3, 6, 12.
Weight of crate—28, 80, 150, 240 pounds.

Buddy "L" Dredge—No. 270

Here is a great number. Boom raises and lowers by windlass. Another windlass operates the bucket. Hand wheel swings cab clear around. Has every detail of a full-sized dredge. Body and mechanism black enameled. Frame and cab roof enameled red.

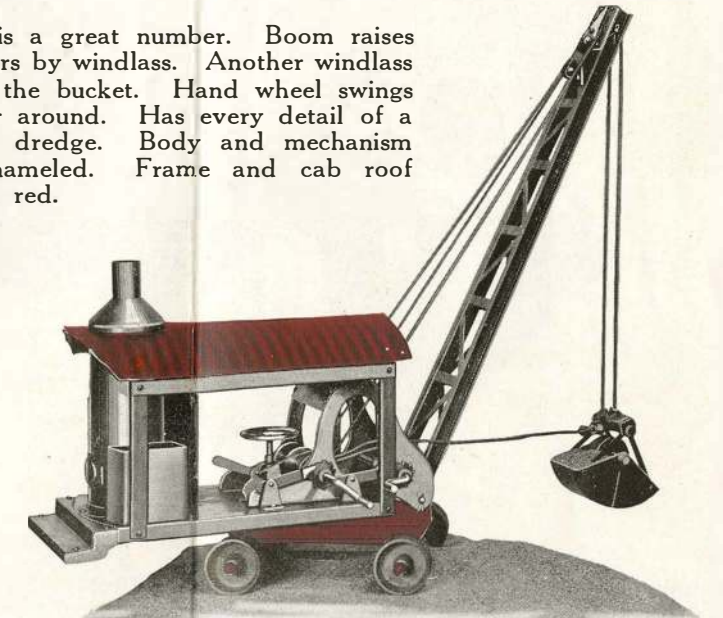

Length—19 inches.
Height—22½ inches.
Weight—14 pounds.

Price—\$12.00 f. o. b. factory.
Cartons in crate—1, 3, 6, 12.
Weight of crate—27, 70, 145, 230 pounds.

Buddy "L" Moving Van No. 204

Attractive paneled steel body. Inside space 8 inches wide, 8 inches high, and 13 inches long. Rear doors fitted with heavy latches. "BUDDY 'L' Express Line" lettered on body sides. Body enameled green, chassis red, seat and hood black.

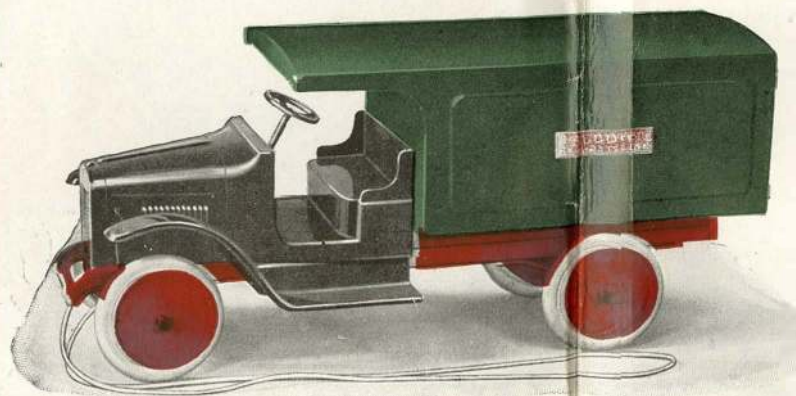

Length—22½ inches.
Height—11½ inches.
Weight—11 pounds.

Price—\$7.50 f. o. b. factory.
Cartons in crate—3, 6, 12.
Weight per crate—58, 138, 215 pounds.

Buddy "L" Sand Loader No. 230

This is an ingenious number. Has twelve buckets mounted on endless chains which, when operated by a windlass, elevates material and dumps it through a chute. Has attachment for raising and lowering the loader. All steel throughout. Enameled gray.



Length—21 inches.
Height—18 inches.
Weight—10 pounds.

Price—\$10.00 f. o. b. factory.
Cartons in crate—2, 3, 6, 12.
Weight per crate—30, 45, 85, 150 lbs.

Buddy "L" Tank and Sprinkler Truck No. 206

Standard chassis with welded and water tested steel tank 12 inches long and 5 inches in diameter. Equipped with large filler, also faucet and sprinkler attachment. Lettered "BUDDY 'L' Tank Line" on side of tank. Enameled in green, red and black.

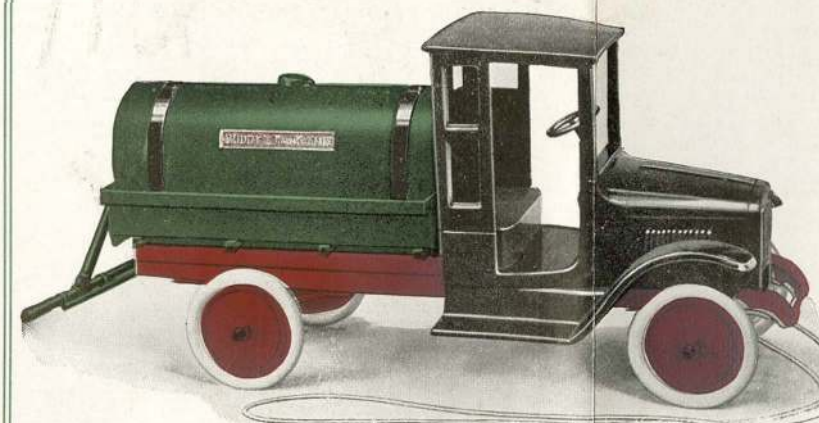

Length—25½ inches.
Height—12½ inches.
Weight—13 pounds.

Price—\$8.50 f. o. b. factory.
Cartons in crate—3, 6, 12.
Weight per crate—70, 145, 230 pounds.

Buddy "L" Overhead Crane No. 250

Of I-beam and channel steel construction, very rigid and durable. The carriage is moved both lengthwise and crosswise by windlasses. Suspended from the carriage is a Grab Bucket operated by levers. A great companion toy for other numbers. Folds compactly. Enameled red and black.

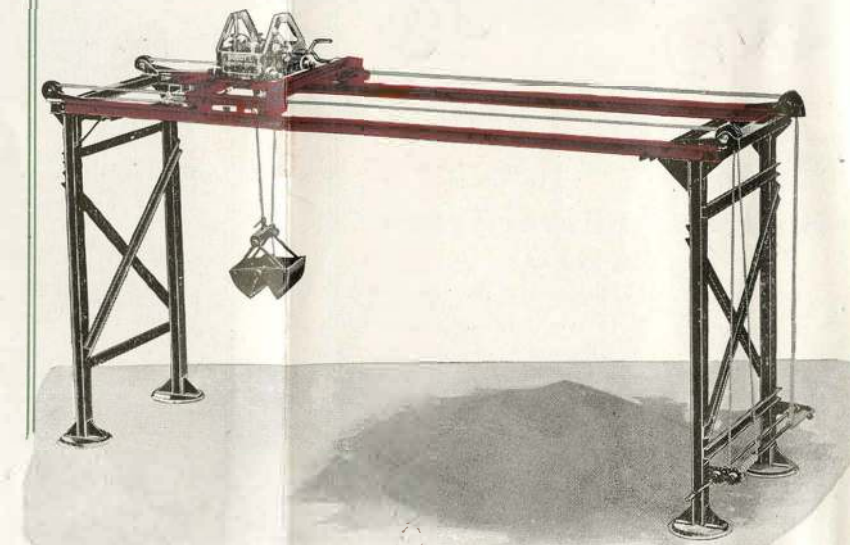

Length—45 inches.
Height—26½ inches.
Width—15½ inches.

Price—\$15.00 f. o. b. factory.
Weight—20 pounds.
Cartons in crate—1.
Weight of crate—37 lbs.

Buddy "L" Steam Shovel—No. 220

This is a regular steam shovel. It scoops up the dirt and elevates it, then swings clear around and drops the load at any desired spot. Like all BUDDY "L" TOYS, it is made of heavy steel, welded and riveted together. The cab is enameled black and the roof and frame red. The wheels are strong cast iron, black enameled.

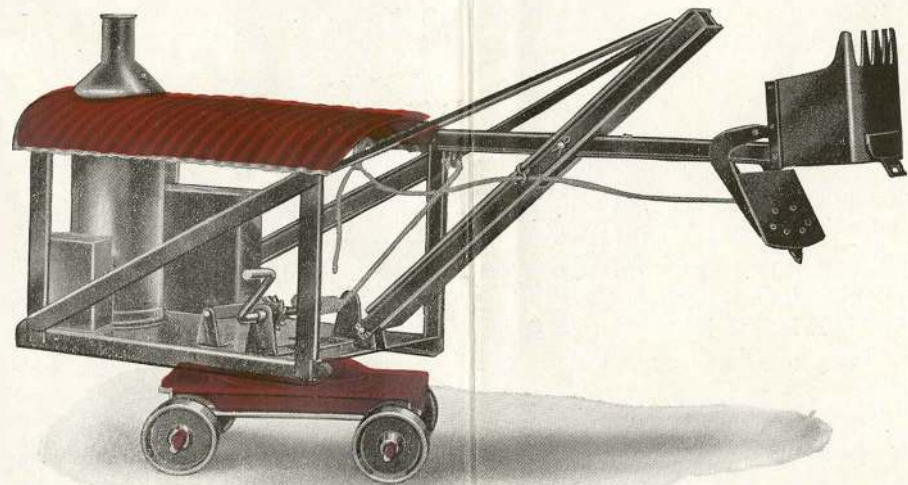

Length—25 $\frac{1}{4}$ inches.
Height—13 inches.
Weight—8 pounds.

Price: \$6.00 f. o. b. factory.
Cartons in crate—3, 6, 12.
Weight per crate—68, 85, 165 pounds.

Buddy "L" Fire Truck—No. 205

Here is a prize. Combination fire truck in brilliant red enameled finish. Equipment includes two extension ladders with total length of six feet. Twenty feet of sash cord hose, brass railings, brass bell and windlass for elevating ladders. Swinging crane attachment converts model into wrecking truck by simply removing ladders.

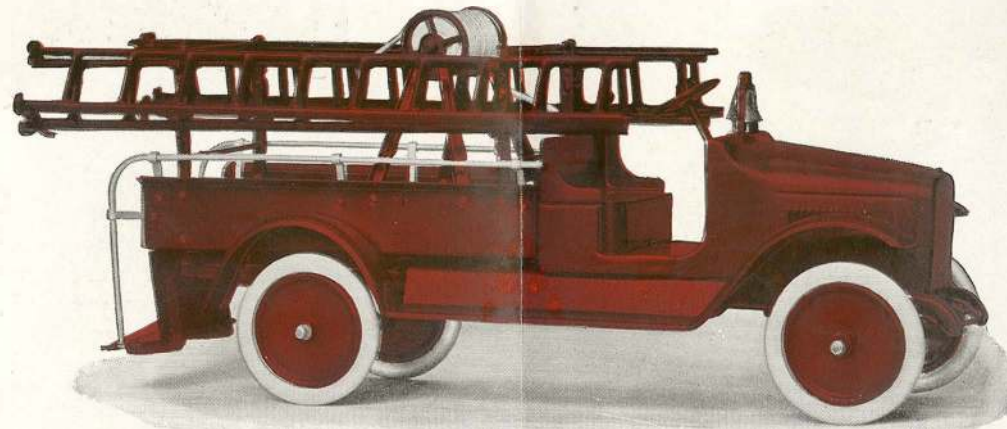

Length—27 inches.
Height—12 inches.
Weight—10 $\frac{1}{2}$ pounds.

Price: \$12.00 f. o. b. factory.
Cartons in crate—3, 6, 12.
Weight per crate—58, 138, 215 pounds.

Buddy "L" Dump Truck—No. 201

Standard BUDDY "L" chassis with special heavy steel body and large solid aluminum disc wheels. Dumping device operates by means of windlass and chain. A ratchet holds the body at any desired elevation. Endgate drops, releasing load. A fine companion piece for the BUDDY "L" Steam Shovel.



Length—25 inches.
Height—9 $\frac{1}{4}$ inches.
Weight—9 pounds.

Price: \$7.50 f. o. b. factory.
Cartons in crate—3, 6, 12.
Weight per crate—70, 90, 172 lbs.

Buddy "L" Express Truck No. 200

Heavy black enameled steel body and drop end-gate. Large solid aluminum wheels, enameled red. The truck weighs but nine pounds, yet will support a full grown man.

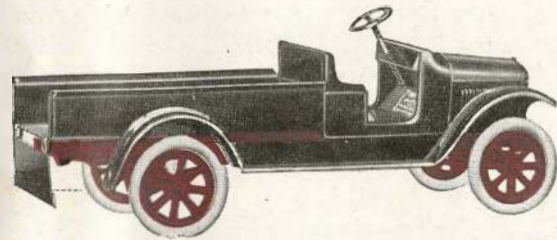

Price: \$6.50 f. o. b. factory

Weight—9 pounds. Cartons in crate—
Length—24 inches. 3, 6, 12.
Height—9¼ inches. Weight per crate—
70, 90, 172 lbs.

Buddy "L" Flivver Truck No. 210

Modeled to look just like a real Flivver truck. Of heavy steel, spot welded and riveted together. Steers the same as large truck. Black enameled. Solid aluminum red wheels.

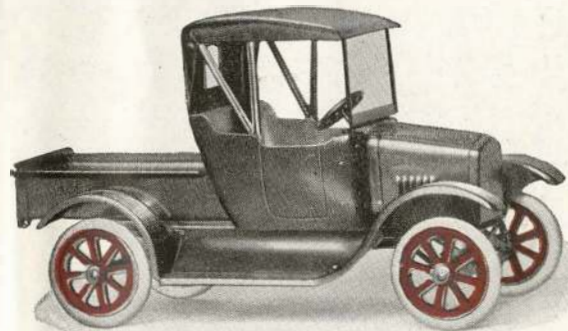

Price: \$3.50 f. o. b. factory

Weight—3 pounds. Cartons in crate—
Length—12 inches. 12, 24, 36, 72.
Height—7 inches. Weight per crate—
52, 95, 140, 280 lbs.

Buddy "L" Flivver Roadster—No. 210A

Built on the same chassis as the Buddy "L" Flivver truck, but modeled exactly after the Roadster that made Detroit famous. Black enameled with red wheels.



Price: \$3.50 f. o. b. factory

Weight—3 pounds. Cartons in crate—
Length—12 inches. 12, 24, 36, 72.
Height—7 inches. Weight per crate—
52, 95, 140, 280 lbs.

Buddy "L" Flivver Coupe—No. 210B

Standard Flivver chassis fitted with regulation coupe body. This closed model is much desired by the young ladies. It is the ideal doll's town car.

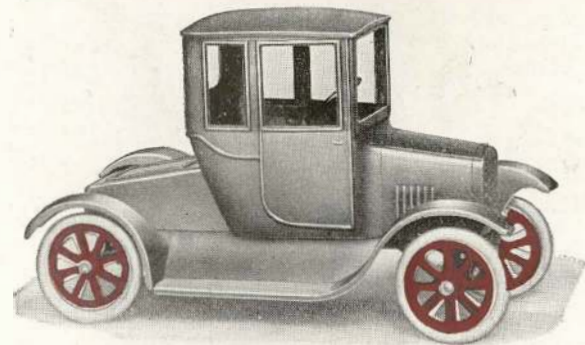

Price: \$3.50 f. o. b. factory

Weight—3 pounds. Cartons in crate—
Length—12 inches. 12, 24, 36, 72.
Height—7 inches. Weight per crate—
52, 95, 140, 280 lbs.

Buddy "L" Small Derrick—No. 240

A practical operating derrick with windlass for raising and lowering the steel boom, another for hoisting the hook and pulley, and a third for rotating the derrick.

Weight—6½ pounds.
Base—10 inches.
Height—21 inches.



Price: \$6.00
f. o. b. factory

Cartons in crate—
1, 2, 4, 6, 12.
Weight per crate—
24, 45, 60, 85, 118 lbs.

Buddy "L" Big Derrick—No. 241

Duplicates every operation of full-size derrick. Equipped with 4 levers for hoisting, swinging, dumping and operating bucket. Regular BUDDY "L" all steel construction & finish.



Price: \$12.00
f. o. b. factory

Weight—12 pounds.
Base—13 inches square.
Height—24 inches.

Cartons in crate—
1, 2, 4, 6, 12.
Weight per crate—
30, 60, 100, 130, 240 lbs.

Buddy "L" Stake Truck No. 203

Standard chassis, equipped for package hauling work. Stakes are in five sections, two on each side and one in the back, all easily demounted; no sharp edges.

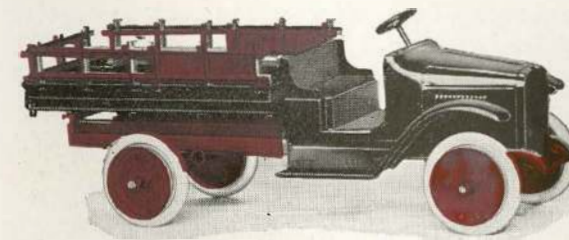

Price: \$7.50 f. o. b. factory

Weight—9 pounds. Cartons per crate—
Length—25 inches. 3, 6, 12.
Height—9¼ inches. Weight per crate—
70, 90, 172 lbs.

Buddy "L" Lumber Truck No. 203A

Standard chassis with low side flare board body. Equipped with one pair side stakes and loaded with a set of miniature lumber. Heavy steel, enameled black with red aluminum wheels.

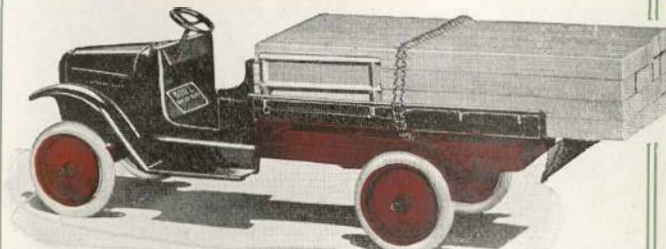

Price \$8.50 f. o. b. factory

Weight—9 pounds. Cartons per crate—
Length—24 inches. 3, 6, 12.
Height—9¼ inches. Weight per crate—
85, 110, 190 lbs.

BUDDY "L" Steel Playthings are built to endure. They will outlast several generations of real live, husky youngsters. Not only do they look like man-size models, but they are built like them and work like them as well.

The steering gears actually steer; the spindles are drop forgings; the chassis frames are channel steel, the axles high carbon steel. Bodies are 20 gauge sheet steel. Every BUDDY "L" plaything is spot welded and riveted together, and finally finished with lustrous baked-on auto enamel.

Wheels are solid aluminum, polished at the circumference to give a new rubber tire effect. All mechanisms operate easily, are fully protected, and all edges are carefully rounded to avoid scratching. Quality is outstanding in every detail.

BUDDY "L" TOYS haul or hoist big enough loads, and are so faithful in their reproduction of the models men use, that they impart a sense of real accomplishment. They are more than playthings—they are do things.



Trade Mark Registered